



Migliaia di **parole** e centinaia di **immagini** che cercano di testimoniare l'amore per quello che facciamo ogni giorno da anni.

Ma non solo.

Ci rinnoviamo ogni anno con l'obiettivo di potervi mostrare quanto più possibile il nostro **amore** per l'isola di Pantelleria.

Questo catalogo **racconta** la responsabilità che ci assumiamo nella selezione di strutture ricettive, servizi ed escursioni: perché nelle prossime pagine troverete solo il meglio di tutto ciò che abbiamo scelto per voi.

Buon viaggio a voi.



Il segreto dell'insalata pantesea sta nell'uso sapiente degli ingredienti: patate, pomodori, cipolle rosse, olive nere, capperi, origano, basilico, sale marino e olio extravergine d'oliva. Un mix semplice, fresco e gustoso che piacerà proprio a tutti.



Pantelleria



Per la produzione del Passito di Pantelleria si utilizzano esclusivamente uve della varietà Zibibbo.

La vendemmia si svolge solitamente nel mese di settembre, ma può anche cominciare nelle prime settimane di agosto, e viene generalmente effettuata a mano.

In seguito alla raccolta, i grappoli migliori vengono selezionati e posti ad essiccare nel tradizionale stinnituri, un essiccatoio utilizzato anche per la produzione di pomodori e fichi secchi. L'essiccazione può anche essere condotta, tuttavia, lasciando i grappoli sulla pianta oltre il periodo di maturazione, sfruttando in questo caso l'azione del sole e del vento.

Il Passito di Pantelleria viene, in tutto o in parte, prodotto con uve sottoposte a questi tipi di appassimento che, di solito, dura una ventina di giorni fino a quando il peso dell'uva, per effetto del caldo e del vento, si riduce al 60% rispetto a quello iniziale.

SCAURI

Il dammuso nasce come elemento rurale e tiene conto delle peculiarità di questa isola: il vento, il caldo, la scarsità di piogge e la ricchezza di materiale lavico.

Tutti gli elementi che caratterizzano queste costruzioni hanno una funzione specifica. I tetti a cupola servono per convogliare l'acqua piovana nelle cisterne; gli spessi muri, fino a un metro e quaranta di spessore, garantiscono l'isolamento contro il caldo d'estate ed il freddo d'inverno.

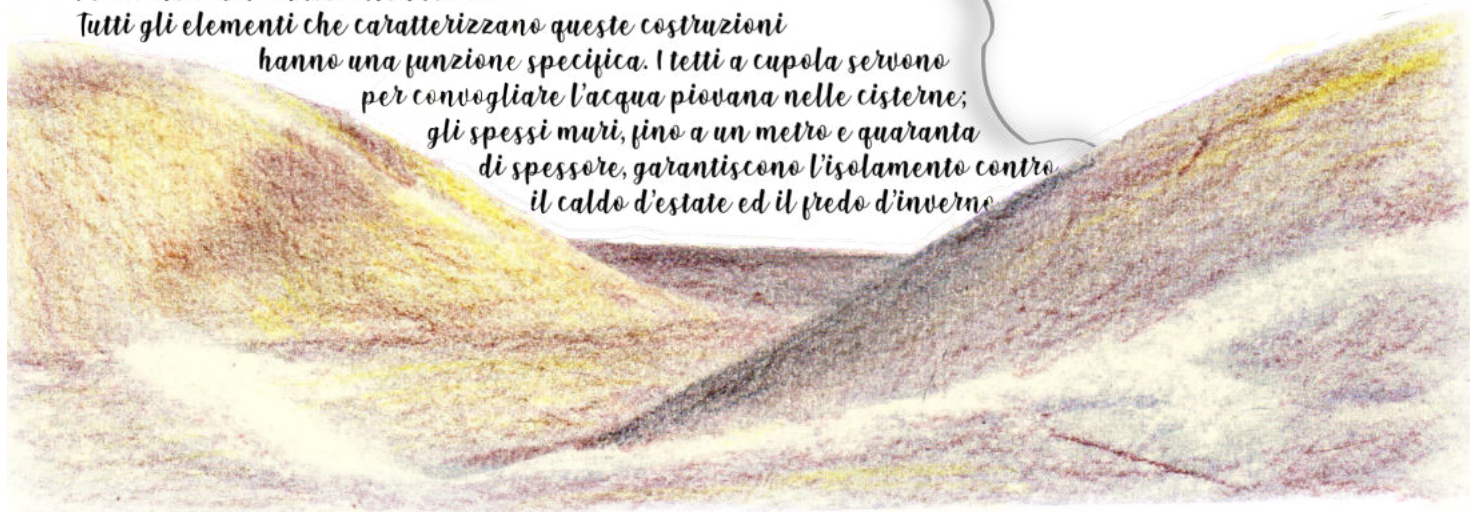

Mappa

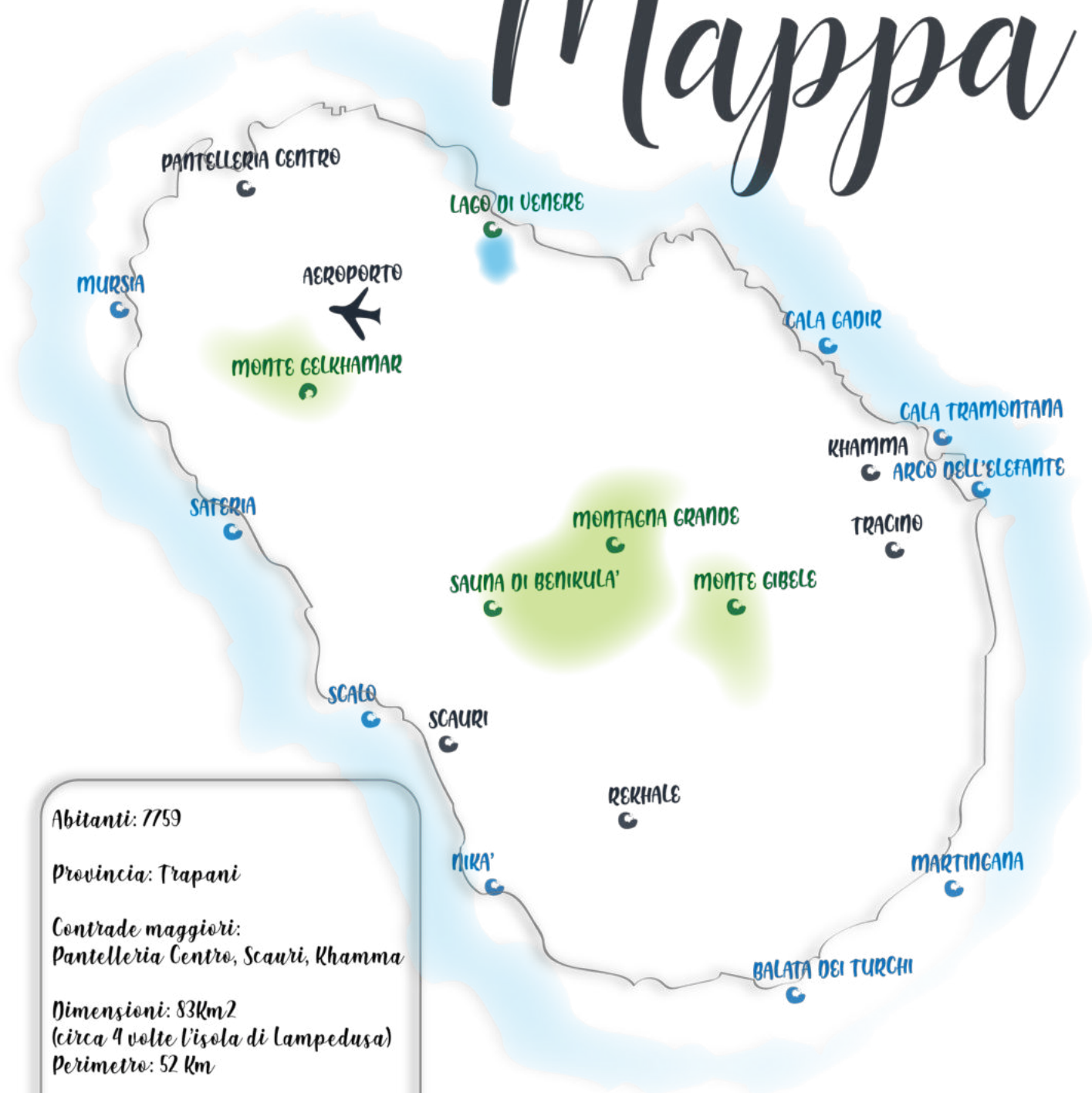

Abitanti: 7759

Provincia: Trapani

Contrade maggiori:
Pantelleria Centro, Scauri, Khamma

Dimensioni: 83Km²
(circa 4 volte l'isola di Lampedusa)
Perimetro: 52 Km

Distanza dalla Tunisia 65 Km
(visibile ad occhio nudo)

Distanza dalla Sicilia 110 Km

Altitudine massima 836 m
(vetta di Montagna Grande)

Parco Nazionale dal 2016

3	PERCHE' SCEGLIERE PANTELLERIA ISLAND
5	COME ARRIVARE
7	PROGRAMMAZIONE 2020
9	VOLA DALLA SICILIA CON DAT
11	BENVENUTI A PANTELLERIA
17	ITINERARI DI GRUPPO
19	CLASSIC TOUR
21	ESPERIENZE TEMATICHE
27	PASSITALY 2020
29	PACCHETTI INDIVIDUALI
32	CESTO DEL CONTADINO
33	ESCURSIONI
41	MATRIMONIO A PANTELLERIA
43	SCEGLI LA TUA TIPOLOGIA DI VACANZA

47 LUXURY HOTEL

49	SIKELIA LUXURY HOTEL
----	----------------------

51 RESORT

53	RESORT ACROPOLI
55	AL QUBBA
57	EUTERPINI
59	DAMMUSI SCIUVECHI

61	ZUBEBI
----	--------

63 HOTEL

65	MURSA
67	COSSYRA
69	SUVAKI
71	YACHT MARINA HOTEL

73 RESIDENCE

75	KUDDIE ROSSE
77	LE LANTERNE

DAMMUSI LUXURY

SUITE SCIUVECHI	81
VILLA AMOR	83
TENUTA BORGIA	85
DIONISO	87

DAMMUSI SUPERIOR

DAMMUSI AMBRA	91
2 GATTI	93
RESIDENZA KHADDIUGGIA	95
I JARDINA	97
VILLA ORIONE	99
SANT'ANNA	101
RESIDENZA DELLE PALME	103
CASA DEI FIORI	105
LA KUDDIA	107
OASI ZEN	109
RESIDENCE SOTTO LE STELLE	111
QUARTO DI LUNA	113

115**DAMMUSI COMFORT**

117	SERGIO
119	KAMMAMIA
121	VILLA LELLA
123	TRAMONTO
125	VICOLO VECCHIO
127	EDEN
129	GADIR
131	ROSMARINI
133	KHAREB
135	ZANZIBAR
137	IBISCUS
139	ARGO
141	TANIT
143	IL BORGHETTO
145	CIMILLIA
147	STELLA MARINA
149	CACTUS
151	HELIOS
153	CORALLO BIANCO
155	VIGNETO
157	KUDDIA
159	AIRA
161	ZEN
163	BUKKURAM
165	YUKKA
167	ZIBIBBO
169	ALOE
171	OLEANDRI
173	GRECALE
175	LE STALLE
177	INDACO

DAMMUSI CLASSIC**179**

VIOLETTA	181
BELLAVISTA	183
LUBBIA	185
AGAVE	187
MARE	189
CALIPSO	191
CARRUBBO	193
FICUS	195
MELOGRANO	197

SICILIA**199**

TIPOLOGIA DI VACANZA	201
CALA LUNA	203
HIMERA	205
SELINUNTE	207
BRUCOLI	209
LIPARI	211
CONDIZIONI GENERALI DI CONTRATTO DI VENDITA DEL PACCHETTI TURISTICI	I
CONDIZIONI DI POLIZZA PER VIAGGIATORI	V
MAPPA	VII

PERCHÉ SCEGLIERE

travel & Island

IL CONSORZIO TURISTICO ALBERGHIERO
DELL'ISOLA DI PANTELLERIA

@paolomariascuderi

Pantelleria Island è il Consorzio che riunisce le strutture turistiche più importanti ed evolute dell'isola, spaziando dagli hotel, ai villaggi, dammusi, Resort e Case Vacanza. Fortemente voluto dai singoli imprenditori turistici, ha l'obiettivo di promuovere e favorire il turismo verso Pantelleria, non più con una semplice offerta di posti letto ma come destinazione turistica completa ed articolata nei servizi, come oramai richiede il mercato turistico nazionale e internazionale.

Questo è quello che possiamo offrirvi:

VIAGGI COMODI

Grazie alla **programmazione charter** e alle collaborazioni con tutte le compagnie di linea che volano su Pantelleria possiamo garantirvi tariffe non soggette alle oscillazioni del mercato e partenze dai più importanti aeroporti italiani.

SOGGIORNI PER OGNI ESIGENZA

Grazie ai soci del consorzio e a più di 90 collaborazioni esterne riusciamo a garantirvi soluzioni di soggiorno **adatte ad ogni esigenza** e ad ogni tasca.

GARANZIA DI QUALITA'

Selezioniamo solo il meglio, ogni soluzione di soggiorno è infatti scelta personalmente con cura e perizia dandovi la possibilità di affidarvi a noi in tutta tranquillità.

AMPIA SCELTA DI SERVIZI A TERRA

Personalizza la tua esperienza di viaggio con i nostri servizi a terra. Dalle escursioni al noleggio possiamo provvedere a realizzare per te un **pacchetto unico cucito su misura**.

ASSISTENZA A 360 GRADI

Facciamo tutto ciò che è possibile per farvi sentire tutelati e protetti. Vi assistiamo fin dalle fasi iniziali del vostro viaggio immaginandolo insieme a voi e quando diventa realtà **ci troverete sull'isola di Pantelleria** ad accogliervi all'arrivo ed assistervi durante la vacanza.

ESPERIENZA E PROFESSIONALITA'

Lavoriamo **da oltre dieci anni con dedizione sull'isola di Pantelleria** per proporre esperienze di viaggio sempre uniche. Per farlo ci affidiamo a professionisti in campo turistico ed escursionistico che riescono a soddisfare ogni vostra esigenza.

UN TEAM COMPETENTE

Non siamo solo un sito internet ma **persone con la passione per il proprio lavoro** e con sete di esperienza. Pantelleria Island mette a vostra disposizione la preparazione di un team che ama innanzitutto la propria isola, è questo il valore aggiunto del nostro Tour Operator. Puoi rimanere sempre in contatto con noi ricevendo le nostre proposte e le nostre offerte iscrivendoti alla **newsletter** o contattandoci per inserire il vostro numero nel nostro gruppo **WhatsApp**.

“Pantelleria Island è l'esperienza e la professionalità di chi lavora da oltre dieci anni con amore e dedizione per l'isola di Pantelleria garantendo soluzioni di viaggio sempre uniche e realizzate su misura”

Fabio Casano



@frazanetti_

Pantelleria Island aderisce al Fondo Garanzia Viaggi studiato appositamente per tutelare i viaggiatori prima e durante il viaggio. Vedi i dettagli su www.garanziviaggi.it



COME ARRIVARE

Stagione 2020

CHARTER - VOLI DI LINEA E ALISCAFI

Con i voli charter del consorzio Pantelleria Island avrai un'ampia scelta di aeroporti di partenza tra i più importanti d'Italia. La politica del Consorzio mira infatti a garantire al cliente di raggiungere l'isola in breve tempo e a costi vantaggiosi ponendo in primo piano la sicurezza e l'efficienza di tutti i vettori che operano i voli charter proposti. Il piano voli è costantemente aggiornato, puoi consultare le proposte della stagione 2020 visitando il nostro sito e scegliendo la soluzione più adatta alle tue esigenze. La partnership con DAT - VOLI DI SICILIA garantirà inoltre di raggiungere l'isola di Pantelleria a costi molto vantaggiosi anche dagli aeroporti di Trapani, Palermo e Catania. Il consorzio grazie alla programmazione dei propri charter e agli accordi con le compagnie di linea riesce a garantire la politica dei **PREZZI BLOCCATI** su numerose tratte, consultate tutti i dettagli della programmazione nelle prossime pagine. Numerose sono inoltre le soluzioni di viaggio con le altre compagnie di linea che permettono massima flessibilità nella durata del soggiorno.

Viaggiando in aliscafo da Trapani otterrai invece una tariffa scontata. Se ti trovi infatti in Sicilia e prenoti un soggiorno presso una delle nostre strutture ricettive avrai diritto alla tariffa di:

52 euro per persona



**VOLI CHARTER AIR HORIZONT CON PARTENZA:
BOLOGNA - MILANO MALPENSA**



**VOLI DI LINEA OPERATI DA ALTRI PARTNER:
FIUMICINO - BERGAMO - TORINO - VENEZIA - VERONA**



**ALTRI VOLI:
TRAPANI - PALERMO - CATANIA - MILANO LINATE -
GENOVA**

Gli orari e i giorni di effettuazione dei voli riportati sono quelli fissati al momento della stampa dell'opuscolo. Si consiglia pertanto di verificare la situazione dei voli all'atto della prenotazione.

Per maggiori info su: www.pantelleriaisland.it

Programmazione

VOLI E ALISCAFI

Bologna

1h40m

dal 13/06 al 19/09 **PREZZO BLOCCATO**



SABATO



volo charter | **HORIZONT**



Verona

1h15m



SABATO
DOMENICA

PREZZO BLOCCATO dal 30/05 al 26/09
ON REQUEST



VOLOTEA | volo di linea

1h40m

ON REQUEST



SABATO



volo di linea | **VOLOTEA**



Genova

Venezia

1h45m



SABATO
DOMENICA

PREZZO BLOCCATO dal 27/06 al 26/09
ON REQUEST



VOLOTEA | volo di linea

Milano

2h **HORIZONT** | volo charter

MALPENSA **SABATO** **PREZZO BLOCCATO** dal 30/05 al 03/10

dal 30/05 al 26/09 **PREZZO BLOCCATO** **ON REQUEST**

SABATO **BERGAMO** **LINATE** **DOMENICA** **ON REQUEST**

volo di linea | **VOLOTEA** **LE TUE ALI** 1h50m

2h **Alitalia** | volo di linea

Alitalia | volo di linea

DOMENICA **ON REQUEST**
 SABATO **PREZZO BLOCCATO** dal 25/07 al 29/08

Roma

Sicilia

45m **DAT** | volo charter

PALERMO **TUTTI I GIORNI** **PREZZO BLOCCATO**

PREZZO BLOCCATO **DA GIOVEDI' A DOMENICA** **CATANIA**

volo di linea | **DAT** 40m

TRAPANI **DAT** | volo di linea 1h

TUTTI I GIORNI **PREZZO BLOCCATO**

TUTTI I GIORNI **PREZZO BLOCCATO**

LIBERTYlines | aliscafo 1h15m

VOLA DALLA
Sicilia
E RISPARMIA

Grazie alla collaborazione con il nostro partner **DAT**



potrai acquistare un pacchetto **WEEKEND** per individuali o gruppi con volo dalla **SICILIA** presso le strutture selezionate usufruendo di tariffe **ESCLUSIVE**.

Danish Air Transport è la compagnia aerea danese che collega l'isola di Pantelleria alla Sicilia. I voli sono garantiti quotidianamente sugli aeroporti di Trapani e Palermo con più tratte giornaliere durante tutte le stagioni e con l'aeroporto di Catania quattro giorni su sette durante la stagione estiva.

OFFERTA REALIZZATA IN COLLABORAZIONE CON:





i Siciliani[®]

DOLCI SPECIALITÀ

VIAGGIA TRA I SAPORI DI SICILIA



MADE



IN SICILY



www.dolgam.it

seguici su





BENVENUTI A

Pantelleria

MILLE VOLTI UNA SOLA ISOLA

AMBIENTE

L'isola di Pantelleria riconosciuta patrimonio Unesco nel 2014 per la pratica agricola della vite ad alberello e recentemente proclamata 24° Parco Nazionale Italiano, è un'isola che si distingue per il carattere rurale dei luoghi. Il popolo pantesco nasce come popolo agricolo e nel corso della sua storia ha saputo modellare un territorio aspro, creando i terrazzamenti che oggi caratterizzano l'isola e che hanno permesso la coltivazione dei suoi prodotti tipici. La Montagna Grande è caratterizzata da 1500 ettari di bosco composto in gran parte dal Pino Marittimo e dal Pino d'Aleppo. La Macchia Mediterranea è presente un po' ovunque, tra gli arbusti più diffusi sono da ricordare l'erica che qui abbonda, il rosmarino, il timo e la ginestra. Gli antichi sentieri una volta percorsi a dorso di mulo, che attraversano come una ragnatela letteralmente tutta l'isola per decine di chilometri, oggi grazie al progetto nato dalla volontà dell'Azienda Foreste Demaniali della Regione Sicilia, hanno nuova vita e coprono una distanza di circa 200 Km percorribili come sentieri da trekking. Di questi, 38 Km sono adatti anche per gli amanti della mountain-bike. Ci si immerge in una natura ancora incontaminata, incontrando specie endemiche di flora e fauna e restando affascinati dai forti contrasti di colori e profumi tra il paesaggio vulcanico, ricoperto dalla macchia mediterranea, la dolcezza dei terrazzamenti coltivati e il blu del mare.

Nonostante l'isola sia costituita unicamente da roccia, la balneazione risulta abbastanza semplice grazie alla presenza di vaste distese di pietra liscia, dette "balate", che vanno ad alternarsi a scogli neri e frastagliati dalle forme più bizzarre.

IL PASSITO

La fertilità tipica della terra vulcanica ha favorito, sin dall'antichità, la coltivazione della vite. E' l'uva "Zibibbo" il vitigno predominante nell'isola che viene coltivato tenendo le piante molto basse per proteggerle dai venti. La sua uva molto dolce viene utilizzata per la produzione di un eccellente vino bianco secco e di un vino da dessert o da meditazione dal profumo e dal gusto d'uva seccata al sole, il Passito di Pantelleria. Il fascino della produzione di questo vino ha attirato parecchi estimatori e curiosi del settore, una fra tutti Carole Bouquet che, nella contrada rurale di Serraglia, ha realizzato una cantina dove il "passito" è prodotto secondo l'antica tradizione di Pantelleria.



“Il tempo è scandito unicamente dalla luce del sole. L'orizzonte è sempre libero. L'aria inebria con profumi di fiori e spezie. Ascolterete solo la voce del mare, il canto degli uccelli, il richiamo dei geghi. Presto vi accorgete che quella che avrebbe dovuto essere una vacanza si rivelerà un viaggio in voi stessi, per voi stessi. Benvenuti a Pantelleria.”

Valeria Silvia
responsabile booking adv

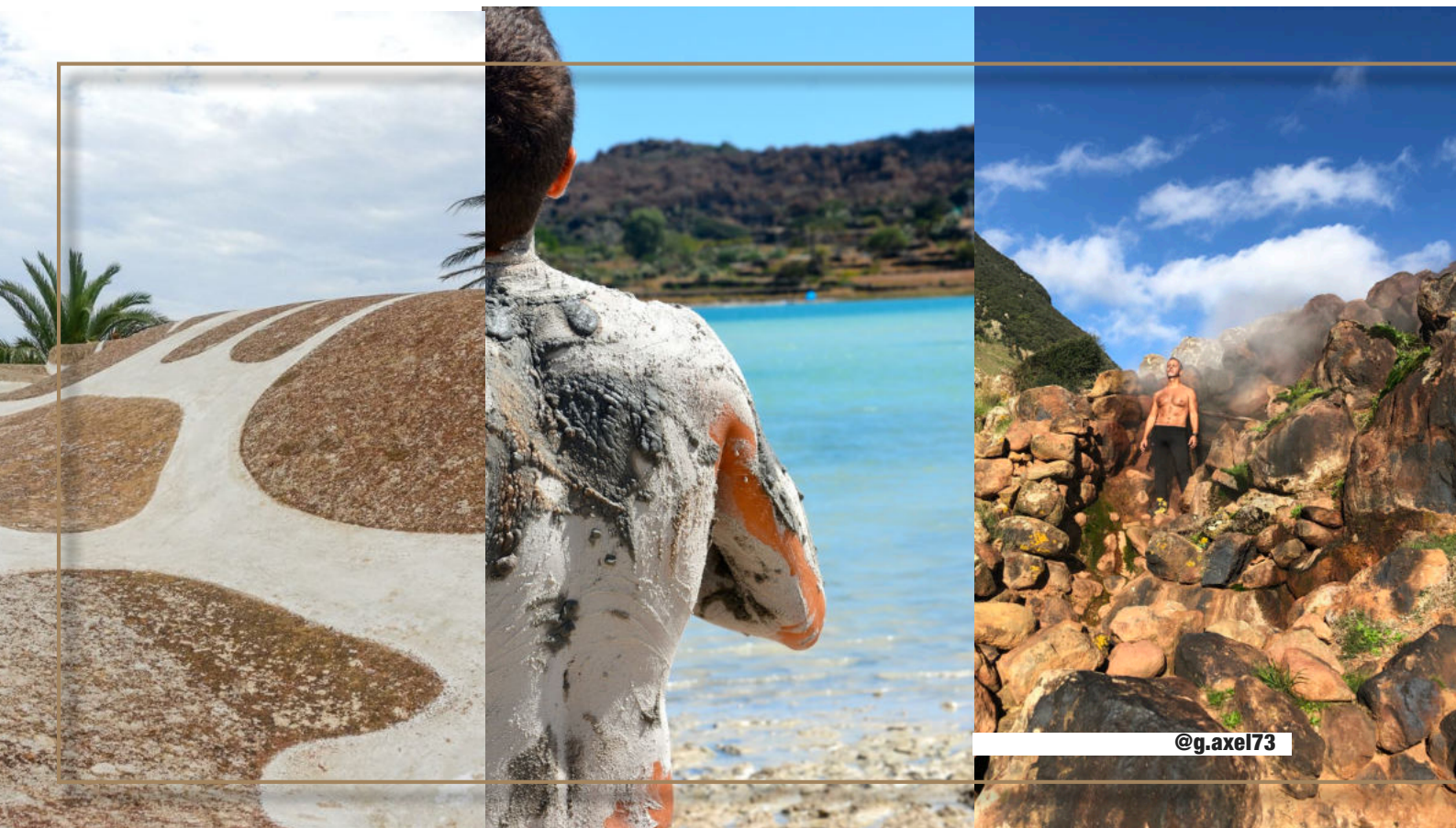

IL DAMMUSO

Analizzando la struttura di un dammuso con le conoscenze attuali può sembrare che sia stata il frutto di un progetto di ingegneri, architetti o ecologisti. Prima di tutto bisogna notare che l'ubicazione tiene sempre conto degli aspetti morfologici del terreno e inoltre la struttura, esclusivamente in pietra, ha permesso una costruzione perfettamente statica. La forma particolare dei tetti a cupola è stata concepita anche per permettere la canalizzazione dell'acqua piovana verso cisterne poste in prossimità del dammuso, senza perderne una sola goccia. I possenti muri del dammuso permettono di isolare l'interno dalla temperatura esterna, tanto da creare un ambiente fresco d'estate e caldo d'inverno.

LOCALITÀ TERMALI

Nella contrada di Sibà, in località Benikulà, lungo il costone della Montagna Grande si trova una grotta naturale aperta in una grande faglia e divisa, fin dall'età antica, in due vani. Quello esterno il "frigidarium", con la vista sulla grande piana di Monastero, circondato da sedili di pietra e quello interno più piccolo, in cui da una spaccatura profonda, a intermittenza, arriva vapore acqueo intorno ai 38°C. Questa emissione è utilizzata come una vera e propria sauna naturale dai panteschi e dai turisti per curare i dolori reumatici. La grotta di Sataria invece, è conosciuta fin dall'antichità per la qualità delle sue acque termali. Recenti studi la fanno identificare con l'omerica grotta di Calipso, nell'isola di Ogigia (antico nome di Pantelleria). Al suo interno sgorgano sorgenti d'acqua calda a una temperatura di circa 40°C. che confluiscono in tre vasche. Il nome Sataria deriva dal greco "Soteria" e significa grotta della salute. Altri punti termali di uguale importanza sono Gadir (località in cui si trova l'abitazione dello stilista Giorgio Armani) e Nikà. Da menzionare anche le Favare, getti di vapore acqueo che possono raggiungere anche i 100°C e fuoriescono da fessure nella roccia, a intermittenza.

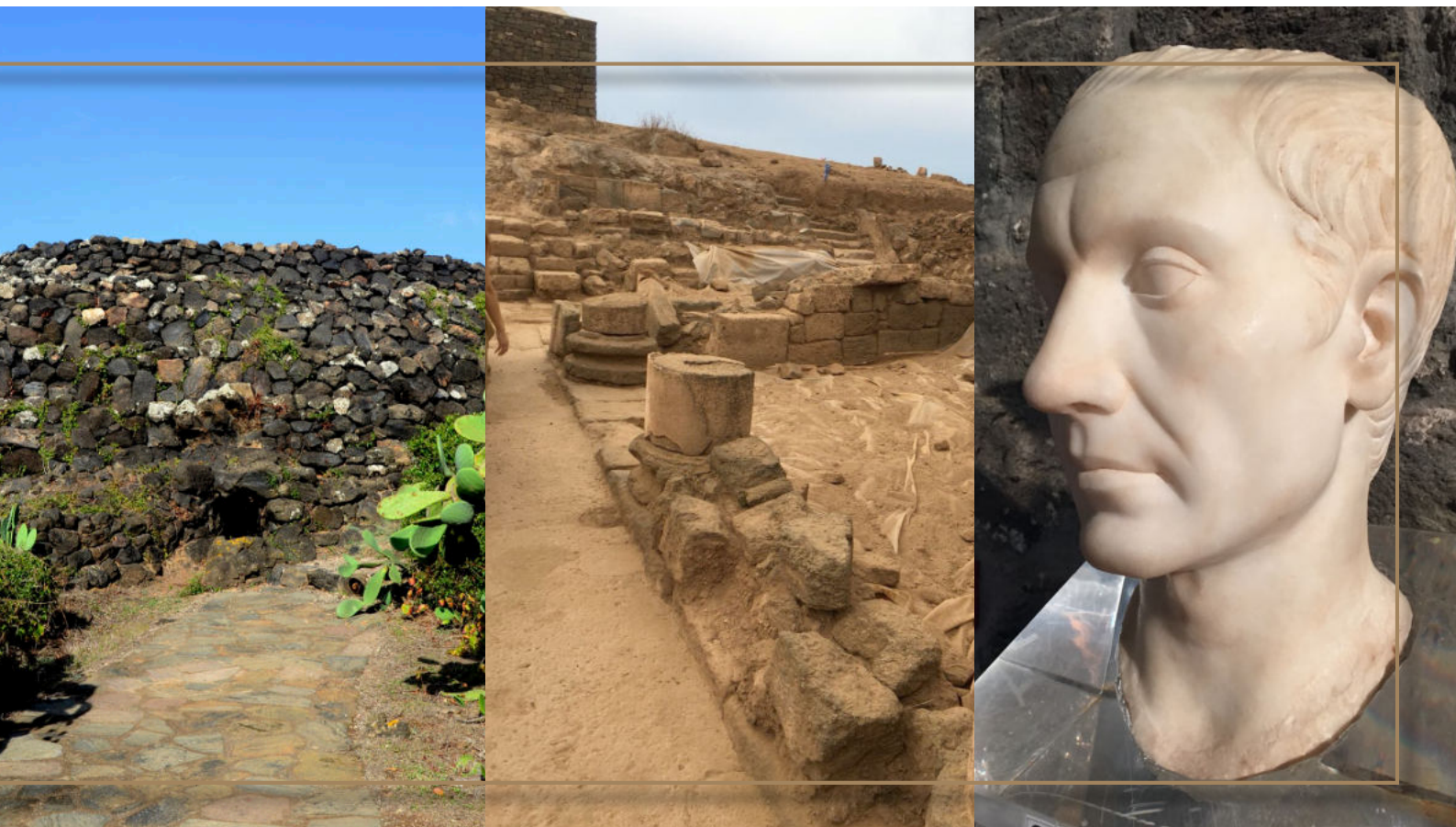

ARCHEOLOGIA

Turismo a Pantelleria non significa solo mare. E' in questo contesto che l'archeologia riesce a svolgere un ruolo importante, trasformandosi in una grande occasione per un'offerta turistica di qualità e di pregio a livello mondiale. Difficilmente, infatti, si può trovare un sito dov'è possibile passeggiare tra i resti di un villaggio antico di oltre quattromila anni e, oltrepassando un muro di cinta, perdersi tra i numerosi tumuli funerari, alcuni dei quali perfettamente intatti e accessibili. Mursia, il villaggio dell'Età del Bronzo, con il suo possente muro di cinta e la relativa necropoli dei Sesi in eccezionale stato di conservazione, si rivela uno dei complessi archeologici più notevoli e significativi del Mediterraneo centrale. Al di là del muro di cinta, si estende la "città dei morti" del villaggio, una necropoli costituita da quei singolari monumenti chiamati Sesi (termine dialettale con cui si indicano i cumuli di pietre). Si tratta di strutture circolari a tronco di cono, adibite esclusivamente a funzione funeraria.

Le colline di San Marco e Santa Teresa risalgono invece al 255 a.C. e sono separate da una sella pianeggiante, dove gli scavi hanno messo in evidenza una vasta spianata pavimentata, scandita da costruzioni murarie: potrebbe trattarsi del foro romano situato tra le due alture.

Il ritrovamento più importante è rappresentato dalle cosiddette teste imperiali: quella di Giulio Cesare e di una donna della famiglia Giulio-Claudia, con ogni probabilità Antonia minore, moglie di Druso e madre dell'imperatore Claudio che giacevano sotto uno spesso strato di cenere con evidenti tracce di rogo sacrificale di ossa animali, insieme ad una rilevante presenza di ceramica. Questo fatto induce a pensare che le due teste siano state deposte dopo una serie di cerimonie religiose. La terza testa, quella dell'imperatore Tito, figlio di Vespasiano della dinastia dei Flavi, è stata rinvenuta in una cisterna, dove è stata nascosta con ogni probabilità nei giorni dell'invasione dei Vandali che, intorno al VI secolo d.C., ha provocato il definitivo abbandono dell'acropoli di Cossyra.

IL LAGO DI VENERE

L'isola è molto particolare anche per le varie attrazioni sparse su tutto il territorio, come il Lago di Venere, bacino di origine vulcanica dai colori incredibili, alimentato in parte da sorgenti termali che sgorgano dalle rive sabbiose. Il suo fondale è ricco di un fango prezioso per la cura del corpo. In primavera e in autunno il lago diventa un osservatorio naturale del passaggio di numerose varietà d'uccelli. Le sorgenti che lo alimentano sono quasi tutte concentrate sulla sponda Sud e hanno una temperatura variabile tra i 40 e i 50°C..



@luk_at_the_mountains



@andreabigsac



[@g.axel73](#)



ITINERARI DI

Gruppo

PER VIAGGIATORI IN SOLITARIA
E GRUPPI ORGANIZZATI



Pantelleria Island grazie alla professionalità di guide specializzate in ogni settore riesce a fornirvi esperienze di viaggio in gruppo senza preoccuparsi di organizzare alcun dettaglio poiché tutto è già predisposto per condividere l'avventura. Esperti accompagnatori locali si occuperanno infatti di gestire l'organizzazione quotidiana del viaggio seguendo l'itinerario stabilito.

VIAGGI COMODI



Cercheremo insieme le soluzioni di viaggio più comode. Potrete volare dagli aeroporti a voi più vicini con un volo diretto oppure affidarvi alle tratte quotidiane dalla Sicilia sia in nave che in aliscafo dove potremo garantirvi il prezzo più basso del mercato grazie a convenzioni realizzate ad hoc per i nostri clienti. Consultate la programmazione voli a pag. 7

CLASSIC TOUR



Un tour generico che vi permetterà di conoscere i mille volti dell'isola di Pantelleria. Un'esperienza unica da regalarsi almeno una volta nella vita.

ESPERIENZE TEMATICHE



Sempre alla scoperta dell'isola ma partendo da **punti di vista assolutamente unici e particolari.** Quattro pacchetti settimanali dedicati agli appassionati di enoturismo, diving, mountain-bike e trekking.

SOLO TOUR



Vi offriamo la possibilità di **partire da soli e di tornare a casa con tanti amici.** Questo simbolo caratterizza infatti i gruppi di viaggiatori che si

formano a destinazione unendo persone diverse con un comune obiettivo: scoprire l'isola di Pantelleria arricchendosi attraverso lo scambio e la conoscenza di altre persone.



SOGGIORNI CONSIGLIATI

Grazie ai soci del consorzio e alle collaborazioni esterne riusciamo a consigliare e garantire le **strutture migliori per i soggiorni di gruppo** adatte ad ogni esigenza.



ASSISTENZA E SICUREZZA

Grazie all'assistenza in loco e alle guide specializzate riusciamo a garantirvi un viaggio senza alcuna preoccupazione. La vostra sicurezza è la nostra priorità e per questo motivo ogni partecipante al viaggio verrà assicurato con la nostra **assicurazione medica*** con un massimale fino a 3000 euro e per il bagaglio con un massimale pari a 1000 euro. Sarà inoltre possibile aggiungere un'assicurazione facoltativa di annullamento volo al momento della conferma della prenotazione.



ESPERIENZE SU MISURA

Ogni tour potrà arricchirsi con **esperienze opzionali** consigliate dagli esperti e modifiche realizzate sulla base delle necessità del singolo gruppo.



“Vogliamo offrire un'esperienza di viaggio a 360° e la possibilità di immergersi nella realtà di questa piccola isola vulcanica. Puntiamo a creare esperienze intense potenzialmente in grado di creare legami che solo chi affronta un'avventura insieme può avere.”

Daniele Stuppa
guida AIGAE

@adrenalinik

*Estratto delle condizioni di assicurazione a pag V. Condizioni di assicurazione integrali consultabili sull'home page del sito web www.pantelleriaisland.it alla voce "Condizioni di polizza per viaggiatori".

Classic tour



TUTTA LE BELLEZZE DELL'ISOLA IN
UN UNICO TOUR

“Un tour tradizionale arricchito dall'esperienza delle nostre guide che oltre a far scoprire le bellezze di Pantelleria punta a far conoscere peculiarità e dettagli dell'isola rendendo unica ogni escursione.”

Fabio Casano
amministratore

Pantelleria Experience

7 NOTTI senza volo
A PARTIRE DA 765€



NUMERO MINIMO 10

GRUPPI

IL TUO TOUR INCLUDE

VIAGGIO + 270€



Voli diretti settimanali dai più grandi aeroporti italiani. Collegamenti quotidiani dagli aeroporti siciliani e in aliscafo dal porto di Trapani.

GUIDA SPECIALIZZATA



Professionisti del luogo nel campo escursionistico vi accompagneranno per tutta la durata del tour.

TRANSFER



Accoglienza e transfer da/per aeroporto/porto. Ti accompagneremo dall'inizio alla fine della tua avventura.

SAPORI LOCALI



Durante il tour avrai la possibilità di degustare i piatti della tradizione e i sapori che rendono unica la cucina di quest'isola. Il soggiorno è da considerarsi in HB.

SOLO TOUR



Se viaggi da solo consulta le date di groupage disponibili per questo tour sul nostro sito oppure contattaci.

SOGGIORNI CONSIGLIATI



Il nostro esperto ti consiglia:

- Hotel Cossyra p.67
- Hotel Mursia p.65
- Residence Kuddie Rosse p.75

ESPERIENZE SU MISURA



Aggiungi tutto ciò che vuoi vedere e modifica il tour secondo le tue esigenze. Contattaci per maggiori consigli e informazioni.

1° GIORNO

• Arrivo e sistemazione in hotel.

2° GIORNO

• Colazione e inizio tour.

• Sosta presso il **Lago di Venere** un antico cratere con acqua salmastra dalle intense sfumature di azzurro che gode di bacini di acqua calda (dalla temperatura variabile tra i 40° e 50° C) e fanghi termali.

• Sosta presso il famoso porticciolo di pescatori di **Gadir** rinomato per le sue vasche con acque termali ricavate dalla roccia.

• Pranzo in ristorante.

• Continuazione del tour lungo la strada perimetrale.

• Cena in hotel e pernottamento.

3° GIORNO

• Colazione e partenza per il tour.

• Visita all'**arco dell'Elefante**.

• Visita Guidata presso **Piana di Monastero e Piana di Ghirlanda** con guida che spiegherà le tecniche di potatura e coltivazione della vite ad alberello, patrimonio immateriale dell'UNESCO.

• Visita a **Balata dei Turchi** e **Salto La Vecchia**.

• Sosta nella contrada di Scauri.

• Pranzo.

• Rientro in hotel, pomeriggio libero cena e pernottamento.

4° GIORNO

• Colazione in hotel, navette per il porto di Pantelleria per il **giro dell'isola in barca**, con pranzo a bordo.

• Rientro intorno alle 16.00, navette per hotel.

• Pomeriggio libero, cena e pernottamento.

5° GIORNO

• Colazione in hotel e partenza per il tour enogastronomico.

• Visita a due cantine e un'azienda di prodotti tipici.

• Pomeriggio libero.

• Cena in hotel e pernottamento.

6° GIORNO

• Colazione in hotel e partenza per il tour.

• Visita archeologica presso il sito punico romano di San Marco e Santa Teresa.

• Visita alla Sauna Naturale di Benikulà.

• Rientro in hotel e pomeriggio libero, cena e pernottamento.

7° GIORNO

• Giornata libera.

8° GIORNO

• Colazione e partenza con navette

Esperienze tematiche



PER SCOPRIRE PANTELLERIA DA
PUNTI DI VISTA UNICI



@andreabigsac



@g.axel73

“L'isola si presta molto ad essere raccontata attraverso tematismi per questo motivo abbiamo voluto realizzare dei tour ad hoc dedicandoli a tutti gli appassionati o gli amanti di un determinato tematismo senza dimenticare coloro che si vogliono avvicinare alla conoscenza dell'isola attraverso un punto di vista differente.”

Fabio Casano
amministratore



Parco Nazionale

@g.axel73

7 NOTTI senza volo
A PARTIRE DA 765€



NUM. MINIMO PAX 10

GRUPPI

IL TUO TOUR INCLUDE

VIAGGIO + 270€



Voli diretti settimanali dai più grandi aeroporti italiani. Collegamenti quotidiani dagli aeroporti siciliani e in aliscafo dal porto di Trapani.

GUIDA SPECIALIZZATA



Professionisti del luogo nel campo escursionistico vi accompagneranno per tutta la durata del tour.

TRANSFER



Accoglienza e transfer da/ per aeroporto/porto. Ti accompagneremo dall'inizio alla fine della tua avventura.

SAPORI LOCALI



Durante il tour avrai la possibilità di degustare i piatti della tradizione e i sapori che rendono unica la cucina di quest'isola. Il soggiorno è da considerarsi in HB.

SOLO TOUR



Se viaggi da solo consulta le date di groupage disponibili per questo tour sul nostro sito oppure contattaci.

SOGGIORNI CONSIGLIATI



Il nostro esperto ti consiglia:

- Hotel Cossyra p.67
- Hotel Mursia p.65
- Residence Kuddie Rosse p.75

ESPERIENZE SU MISURA



Aggiungi tutto ciò che vuoi vedere e modifica il tour secondo le tue esigenze. Contattaci per maggiori consigli e informazioni.

1° GIORNO

- Arrivo e sistemazione in hotel.

2° GIORNO

- Colazione e inizio tour.
- Sosta presso il **Lago di Venere** un antico cratere con acqua salmastra dalle intense sfumature di azzurro che gode di bacini di acqua calda (dalla temperatura variabile tra i 40° e 50° C) e fanghi termali.
- Sosta presso il famoso porticciolo di pescatori di **Gadir** rinomato per le sue vasche con acque termali ricavate dalla roccia.

- Pranzo.

- Visita al **sito archeologico punico romano di San Marco e Santa Teresa**.

- Cena in hotel e pernottamento.

3° GIORNO

- Colazione e partenza per il tour.
- Visita Guidata presso **Piana di Monastero e Piana di Ghirlanda** con guida che spiegherà le tecniche di potatura e coltivazione della vite ad alberello, patrimonio immateriale dell'UNESCO.

- Visita ad una azienda vitivinicola.

- Pranzo del contadino in cantina.

- Rientro in hotel, cena e pernottamento.

4° GIORNO

- Colazione in hotel, navette per il porto di Pantelleria per il **giro dell'isola in barca**, con pranzo a bordo.

- Rientro intorno alle 16.00, navette per hotel.

- Pomeriggio libero, cena e pernottamento.

5° GIORNO

- Colazione in hotel e mattinata libera.

- Nel pomeriggio visita ad un antico **cappereto** dell'isola per scoprire il segreto della lavorazione e del confezionamento dei capperi secondo la tradizione pantasca.

- Escursione presso i suggestivi sentieri dell'isola che conducono alle **favare** (con piccolo pranzo a sacco), getti di vapore d'acqua che fuoriescono da fessure della roccia ad intermittenza e possono raggiungere anche i 50°C.

- Escursione presso la **Sauna Naturale di Benikulà**.

- Sosta in azienda di prodotti tipici.

- Cena in hotel e pernottamento.

6° GIORNO

- Colazione in hotel e partenza per il tour.

- Percorso suggestivo che dall'abitato di Sibà ci porta alla vetta più alta dell'isola m. 836. il sentiero quasi per intero si sviluppa all'interno della pineta naturale di pino marittimo. Dalla vetta si gode di una vista a 360 gradi sull'isola e soprattutto sul Monte Gibele prossima meta dell'escursione.

La durata dell'escursione 6:30 ore

Difficoltà E

Dislivello in salita m. 950

Lunghezza km 11

- Rientro intorno alle 16.00; pomeriggio libero, cena e pernottamento.

7° GIORNO

- Giornata libera.

8° GIORNO

- Colazione e partenza con navette per l'aeroporto.

trekking

7 NOTTI senza volo

A PARTIRE DA 640€



NUM. MINIMO PAX 10

IL TUO TOUR INCLUDE

VIAGGIO +270€



Voli diretti settimanali dai più grandi aeroporti italiani. Collegamenti quotidiani dagli aeroporti siciliani e in aliscafo dal porto di Trapani.

GUIDA SPECIALIZZATA



I trekking saranno condotti da una guida specialista AIGAE

TRANSFER



Accoglienza e transfer da/ per aeroporto/porto. Ti accompagneremo dall'inizio alla fine della tua avventura.

SAPORI LOCALI



Durante il tour avrai la possibilità di degustare i piatti della tradizione e i sapori che rendono unica la cucina di quest'isola.

Il soggiorno è da considerarsi in HB + 5 pranzi a sacco per le escursioni.



SOLO TOUR

Se viaggi da solo consulta le date di groupage disponibili per questo tour sul nostro sito oppure contattaci.



SOGGIORNI CONSIGLIATI

- Residence Kuddie Rosse p.75



ESPERIENZE SU MISURA

Aggiungi tutto ciò che vuoi vedere e modifica il tour secondo le tue esigenze. Contattaci per maggiori consigli e informazioni.

1° GIORNO

- Arrivo e sistemazione in hotel.

2° GIORNO

- Colazione e inizio tour.
- Trekking presso **Favara Grande** (fenomeno di vulcanesimo secondario).
- Pranzo al sacco.
- Prima del rientro in struttura visita in azienda agricola.
- Rientro in hotel cena e pernottamento.

Durata escursione 4:30

Difficoltà E

Dislivello in salita m. 450

Lunghezza km 10

3° GIORNO

- Colazione e partenza per il tour.
- Trekking **Montagna Grande**.
- Pranzo al sacco.
- Continuazione del trekking per il **Monte Gibebe**.
- Sosta al **cappereto Bonomo**.
- Sosta in cantina con degustazione.
- Rientro in hotel e cena.

Durata Escursione circa 6:30 ore

Difficoltà E

Dislivello in salita m. 950

Lunghezza km 11

4° GIORNO

- Colazione in hotel, navette per il porto di Pantelleria per il **giro dell'isola in barca**, con pranzo a bordo.
- Rientro intorno alle 16.00, navette per hotel.
- Pomeriggio libero, cena e pernottamento.

5° GIORNO

- Colazione in hotel e partenza per il tour.
- Trekking al **Lago di Venere** e al faro di **Punta Spadillo**.

- Pranzo al sacco.

- Cena in hotel e pernottamento.

Durata Escursione circa 5:30 ore

Difficoltà E

Dislivello in salita m. 350

Lunghezza km 9

6° GIORNO

- Colazione e partenza per il tour.
- Trekking presso **Kuddia delle Ginestre** con meta finale Punta Spadillo, per una rinfrescante bagno nel laghetto delle ondate una curiosa depressione sulla costa che crea un laghetto naturale dai colori caraibici e per finire la visita al **Museo Vulcanologico**.

- Rientro in hotel nel pomeriggio cena e pernottamento.

Durata Escursione circa 5:00 ore

Difficoltà E

Dislivello in salita m. 450

Lunghezza km 9

7° GIORNO

- Colazione e partenza per il tour.
- Escursione ad anello tra i vigneti di **Kuddia Attalora** e **Piano del Barone** per poi raggiungere le stupende calette di dietro isola, Punta li Marsi e Balata dei Turchi.

- Sosta balneare presso **Balata dei turchi** e ripresa del trekking su un sentiero che risale lungo la falesia di **Salto della Vecchia**.

- Rientro in hotel nel pomeriggio cena e pernottamento.

Durata Escursione circa 6:30 ore

Difficoltà E

Dislivello in salita m. 500

Lunghezza km 14

8° GIORNO

- Colazione e partenza con navette per l'aeroporto.

Mountain bike

7 NOTTI senza volo
A PARTIRE DA 600€

 NUM. MINIMO PAX 10

GRUPPI

IL TUO TOUR INCLUDE

VIAGGIO + 270€



Voli diretti settimanali dai più grandi aeroporti italiani. Collegamenti quotidiani dagli aeroporti siciliani e in aliscafo dal porto di Trapani.

GUIDA SPECIALIZZATA



Escursioni in MTB con maestro di mtb FCI e guida ambientale escursionistica AIGAE.

TRANSFER



Accoglienza e transfer da/ per aeroporto/porto. Ti accompagneremo dall'inizio alla fine della tua avventura.

SAPORI LOCALI



Durante il tour avrai la possibilità di degustare i piatti della tradizione e i sapori che rendono unica la cucina di quest'isola. Il soggiorno è da considerarsi in HB.

SOLO TOUR



Se viaggi da solo consulta le date di groupage disponibili per questo tour sul nostro sito oppure contattaci.

SOGGIORNI CONSIGLIATI



Il nostro esperto ti consiglia:

- Hotel Cossyra p.65
- Hotel Mursia p.67
- Residence Kuddie Rosse p.75

ESPERIENZE SU MISURA



Aggiungi tutto ciò che vuoi vedere e modifica il tour secondo le tue esigenze. Contattaci per maggiori consigli e informazioni.

1° GIORNO

• Arrivo e sistemazione in hotel.

2° GIORNO

• Colazione e inizio tour.

• Escursione in mtb percorso ad anello tema mare e benessere: periplo dell'isola, visita alle calette.

Durata escursione: giornata intera; lunghezza: km 48;

dislivello: 1100m.

3° GIORNO

• Colazione e partenza per il tour.

• Escursione percorso ad anello la montagna grande e i suoi single trek: visitando le località San Marco, San Vito, Sibà, Montagna Grande, Randazzo, Bugeber, Lago di Venere.

Durata escursione: 4 ore.;

lunghezza km 34;

Dislivello circa m 100.

4° GIORNO

• Colazione in hotel, navette per il porto di Pantelleria per il **giro dell'isola in barca**, con pranzo a bordo.

• Rientro intorno alle 16.00, navette per hotel.

• Pomeriggio libero, cena e pernottamento.

5° GIORNO

• Colazione e partenza per il tour.

• Escursione sulle sterrate e sentieri dell'interno dell'isola: si percorre la perimetrale in direzione Cala Cinque Denti, per poi salire fino a Cuddia Randazzo per ammirare un panorama favoloso e poi scendere verso Tracino e scoprire un'isola coltivata a vigneti da dove nasce il famoso Passito di Pantelleria...

Durata escursione: 5 ore;

lunghezza km 40;

dislivello circa m. 800

6° GIORNO

• Colazione e partenza per il tour.

• Escursione percorso verso la parte sud-est dell'isola: per pedalare tra le vecchie contrade contadine di Mueggen e la piana di Ghirlanda per poi scoprire i fantastici single track di Balata dei Turchi.

Durata escursione: 4 ore;

lunghezza km 37;

dislivello circa m. 700

7° GIORNO

• Escursione guidata in kayak da mare, tour enogastronomico con cena tipica in "Dammuso", ect. da prenotare in loco fuori pacchetto.

8° GIORNO

• Colazione e partenza con navette

Enoturismo

7 NOTTI senza volo
A PARTIRE DA 780€



NUM. MINIMO PAX 10

IL TUO TOUR INCLUDE

VIAGGIO + 270€



Voli diretti settimanali dai più grandi aeroporti italiani. Collegamenti quotidiani dagli aeroporti siciliani e in aliscafo dal porto di Trapani.

GUIDA SPECIALIZZATA



Professionisti del luogo nel campo escursionistico vi accompagneranno per tutta la durata del tour.

TRANSFER



Accoglienza e transfer da/ per aeroporto/porto. Ti accompagneremo dall'inizio alla fine della tua avventura.

SAPORI LOCALI



Durante il tour avrai la possibilità di degustare i piatti della tradizione e i sapori che rendono unica la cucina di quest'isola. Il soggiorno è da considerarsi in HB.



SOLO TOUR

Se viaggi da solo consulta le date di groupage disponibili per questo tour sul nostro sito oppure contattaci.



SOGGIORNI CONSIGLIATI

Il nostro esperto ti consiglia:

- Hotel Cossyra p.65
- Hotel Mursia p.67
- Residence Kuddie Rosse p.75



ESPERIENZE SU MISURA

Aggiungi tutto ciò che vuoi vedere e modifica il tour secondo le tue esigenze. Contattaci per maggiori consigli e informazioni.

1° GIORNO

- Arrivo e sistemazione in hotel;

2° GIORNO

- Colazione e inizio tour.
- Visita al sito archeologico punico - romano di San Marco e Santa Teresa tra i resti dell'antica capitale dell'isola, fondata da Cartagine.
- Visita ad una cantina del 'contadino' alla scoperta della cultura vitivinicola pantesca e degli antichi attrezzi della tradizione.

• Pranzo e pomeriggio libero;

- Cena in hotel e pernottamento.

3° GIORNO

- Colazione e partenza per il tour.
- Visita Guidata presso **Piana di Monastero e Piana di Ghirlanda** con guida che spiegherà le tecniche di potatura e coltivazione della vite ad alberello, patrimonio immateriale dell'UNESCO.
- Visita ad una azienda vitivinicola;

- Rientro in hotel, cena e pernottamento.

4° GIORNO

- Colazione in hotel, navette per il porto di Pantelleria per il **giro dell'isola in barca**, con pranzo a bordo;

- Rientro intorno alle 16.00, navette per hotel;

- Pomeriggio libero, cena e pernottamento.

5° GIORNO

- Colazione in hotel e mattinata libera;
- Nel pomeriggio visita ad un antico **cappereto** dell'isola per scoprire il segreto della lavorazione e del confezionamento dei capperi secondo la tradizione pantesca;

- Escursione presso i suggestivi sentieri dell'isola che conducono alle **favare** (con piccolo pranzo a sacco), getti di vapore d'acqua che fuoriescono da fessure della roccia ad intermittenza e possono raggiungere anche i 50°C.

- Escursione presso la **Sauna Naturale di Benikulà**;

- Sosta in azienda di prodotti tipici;
- Cena in hotel e pernottamento.

6° GIORNO

- Colazione in hotel e partenza per il tour;

- In base al periodo scelto per la vostra vacanza, si potrà optare per due soluzioni:

- 1) Ritrovo presso l'Azienda Agricola di lavorazione prodotti locali. Qui guidati dal proprietario potremo seguire il processo di lavorazione e trasformazione dei prodotti tipici dell'isola;

- 2) Ritrovo presso la Cantina, qui con la sapiente guida del referente potremo scoprire ed entrare nel mondo dell'agricoltura pantesca, avvicinandoci alle varie attività in campo che vengono effettuate in base al periodo;

- Pomeriggio libero, cena e pernottamento.

7° GIORNO

- Giornata libera.

- Dopo cena: Escursione guidata per un rilassante bagno nelle acque termali di **Gadir** accompagnato da una selezione di Passito di Pantelleria e dolci locali.

8° GIORNO

- Colazione e partenza con navette per l'aeroporto.

Diving

**7 NOTTI senza volo
A PARTIRE DA 590€**



NUM. MINIMO PAX 10

GRUPPI

IL TUO TOUR INCLUDE

viaggio + 270€



Voli diretti settimanali dai più grandi aeroporti italiani. Collegamenti quotidiani dagli aeroporti siciliani e in aliscafo dal porto di Trapani.

GUIDA SPECIALIZZATA



in collaborazione con il centro diving DIVEX, vi garantiamo un team di professionisti per un'esperienza unica.

TRANSFER



Accoglienza e transfer da/per aeroporto/porto. Ti accompagneremo dall'inizio alla fine della tua avventura.

IMMERSIONI



Sono incluse nel pacchetto 4 immersioni. Puoi decidere di aggiungerne altre due con un supplemento di 50€.

SOLO TOUR



Se viaggi da solo consulta le date di groupage disponibili per questo tour sul nostro sito oppure contattaci.

SOGGIORNI CONSIGLIATI



- Residence Kuddie Rosse p.75

ESPERIENZE SU MISURA



Aggiungi tutto ciò che vuoi vedere e modifica il tour secondo le tue esigenze. Contattaci per maggiori consigli e informazioni.

1°GIORNO

- Arrivo e sistemazione in hotel.

2° GIORNO

- Immersione presso il sito di **Cala Gadir** dov'è possibile ammirare un importante percorso archeologico subacqueo, tra i primi in Italia, che testimonia la vivace attività del porticciolo nell'antichità.

- Immersione presso **Cala Armani**, dove un percorso guidato conduce alla scoperta di numerosi reperti fenici e romani, circondati da coloratissimi pesci.

3° GIORNO

- Tour enogastronomico.

- Visita ad aziende vitivinicole con degustazioni.

4° GIORNO

- Immersione presso il **Faraglione di Punta Tracino**: immersione su due livelli di difficoltà, la più entusiasmante di tutta l'isola, dotti giganti, saraghi, cernie brune, corvine, astroides, nudibranchi, gorgonie e molto altro vi attende, IMPERDIBILE!

5° GIORNO

- Immersione Punta Liscetto, l'immersione si può svolgere in due modi, per i meno esperti raggiunta la

quota 18 metri si raggiunge un costone dove svariate forme di vita ci accompagneranno per tutta la passeggiata, per i più esperti si segue la frana fino ai -40 mt e si faranno incontri entusiasmanti. Aragoste, Cernie brune, Dentici.

6° GIORNO

- Immersione presso il sito di Punta Spadillo, dove uno strapiombo porta dritti a 185 metri. Si può rimanere a bassa profondità, quasi sospesi nel vuoto, o scendere ad esplorare le conformazioni di roccia vulcanica e scoprire le tane di cernie e murene. In entrambi i casi gli appassionati di fotografia subacquea potranno realizzare magnifici scatti, magari cogliendo famiglie di pesci pappagallo tra i controluce delle rocce.

- Dopo cena: escursione guidata per un rilassante bagno nelle acque termali di Gadir accompagnato da una selezione di Passito di Pantelleria e dolci locali.

7° GIORNO

- Giornata libera.

8° GIORNO

- Colazione e partenza con navette per l'aeroporto.



VIVI CON NOI

PASSITALY

6° FESTIVAL INTERNAZIONALE DEL VINO PASSITO DI
PANTELLERIA E DEI VINI DA MEDITAZIONE

SETTEMBRE 2020

Puntiamo ogni anno ad eventi unici che permettano di conoscere l'isola di Pantelleria attraverso le sue peculiarità e i suoi prodotti.

Per questo motivo crediamo in **Passitaly**.

Facendo in modo che i nostri clienti possano non solo scoprire un prodotto unico ed invidiato in tutto il mondo ma possano soprattutto scoprire un'isola diversa fatta non solo di **mare** ma di **agricoltura**, di **terre**, **vigneti**, **pinete** e paesaggi incontaminati di **macchia mediterranea**.

Di Sano Group
presenta

Gusto **Autentico**

Tradizione **Siciliana**

Il Cremoso de le *Amelie* Mondo



Dall'esperienza della **Di Sano Group** nascono **Le Amelie**:
tre creme spalmabili e un pesto di pistacchio realizzati
con la migliore frutta secca siciliana.

Prodotti eccellenti, disponibili sia nei formati standard
che in grammature speciali pensate per la ristorazione,
e distribuibili anche a marchio terzi.

Di Sano Group Srl
Via San Nicola, 7 - 95034 Bronte (CT)
Tel.: +39 095 691405

www.leamelie.it

PACCHETTI

Individuali

PER COPPIE, FAMIGLIE E AMICI



Volete essere i veri artefici della vostra vacanza? Qui troverete tutti gli spunti per costruire il vostro viaggio individuale senza lasciare nulla al caso. Costruite il vostro pacchetto in base alle vostre esigenze aggiungendo i servizi di cui necessitate e se dimenticate qualcosa, tranquilli ci siamo qui noi.

VIAGGI COMODI



Cercheremo insieme le soluzioni di viaggio più comode. Potrete volare dagli aeroporti a voi più vicini con un volo diretto oppure affidarvi alle tratte quotidiane dalla Sicilia sia in nave che in aliscafo dove potremo garantirvi il prezzo più basso del mercato grazie a convenzioni realizzate ad hoc per i nostri clienti. Consultate la programmazione voli a pag. 7

BLOCCA L'OFFERTA E RISPARMI



Blocca il nostro prezzo più basso. Usufruisci del 10% di sconto prenotando entro 60 giorni prima dell'arrivo e del 5% di sconto prenotando entro 30 giorni prima dell'arrivo. Per le prenotazioni **last minute** usufruisci del 5% di sconto a partire da 7 giorni prima dell'arrivo. E' escluso dall'offerta il periodo dall'8 al 22 agosto.

PANTELLERIAISLAND APP



Scarica l'**app** sul tuo smartphone e scoprirai insieme a noi Pantelleria giorno dopo giorno attraverso i nostri consigli, le mappe geolocalizzate e tutte le informazioni utili sulle aziende del territorio.

FLY AND DRIVE



In auto o in scooter il mezzo per muoversi sull'isola lo riteniamo fondamentale. Per questo motivo ti omaggiamo di uno sconto se prenoti con noi il mezzo a noleggio oltre al nostro volo

charter e se prenoti l'intero pacchetto con il soggiorno lo sconto sarà maggiore.



SOGGIORNI CONSIGLIATI

Grazie ai soci del consorzio e alle collaborazioni esterne riusciamo a consigliare e garantire le **strutture migliori dell'isola** adatte ad ogni esigenza sia per le famiglie che per le coppie. Consulta tutte le nostre tipologie di soggiorno a pag. 44



ASSISTENZA E SICUREZZA

Grazie all'assistenza in loco riusciamo a garantirvi un viaggio senza alcuna preoccupazione. La vostra sicurezza è la nostra priorità e per questo motivo ogni partecipante al viaggio verrà assicurato con la nostra **assicurazione medica*** con un massimale fino a 3000 euro e per il bagaglio con un massimale pari a 1000 euro. Sarà inoltre possibile aggiungere un'assicurazione facoltativa di annullamento volo al momento della conferma della prenotazione.



ESPERIENZE SU MISURA

Consultate la nostra sezione **escursioni** a pag.33 per personalizzare il vostro viaggio.



CESTO DEL CONTADINO

Aggiungi la **colazione di prodotti tipici** al tuo soggiorno in dammuso. Consulta la pag.32 dedicata al nostro progetto traditional food per maggiori informazioni.

"La nostra pluriennale esperienza nel campo ci permette di capire quando un cliente desidera essere accompagnato passo dopo passo e quando invece punta a costruire da se la vacanza dei propri sogni. Per questo motivo cerchiamo di mettere a disposizione di ogni cliente tutti gli spunti necessari a costruire il proprio pacchetto su misura senza sentirsi oppresso a fare scelte forzate."

Valeria Silvia
responsabile booking adv

@p.s.explorers

*Estratto delle condizioni di assicurazione a pag V. Condizioni di assicurazione integrali consultabili sull'home page del sito web www.pantelleriaisland.it alla voce "Condizioni di polizza per viaggiatori".

COME PROGETTARE E LA TUA VACANZA A PANTELLERIA

CONOSCI IL TUO BUDGET?

Conoscere il tuo budget ti aiuterà ad avere le idee più chiare e a programmare più in fretta.



N.2

QUANDO VUOI PARTIRE?

Se non hai ancora scelto le date delle tue vacanze ricorda che la scelta di un periodo lontano dai primi quindici giorni di Agosto, ti permetterà di risparmiare notevolmente.



N.3

QUALE AEROPORTO PREFERISCI?

Scegliere l'aeroporto di partenza più vicino a te ti permetterà di organizzarti con maggiore tranquillità.



N.4

HOTEL O DAMMUSO?

Se desideri una vacanza senza pensieri con pranzo o cena compresi opta per un hotel, se sei un tipo intraprendente e vuoi vivere la vera essenza dell'isola scegli un dammuso e non te ne pentirai.

N.5

ZONA ALBA O TRAMONTO?

Le nostre strutture sono distribuite su tutta l'isola sia sulla zona costiera che nel suo entroterra, scegli la zona che soddisfi maggiormente le tue necessità.

N.6

CON PISCINA O SENZA?

Se hai scelto una soluzione in dammuso dai un'occhiata alle diverse categorie e valuta la possibilità di godere di una splendida piscina, potrai decidere di condividerla anche con altri dammusi per risparmiare denaro o utilizzarla in maniera esclusiva.

AUTO O SCOOTER? N.7

L'isola per essere scoperta necessita di un mezzo. Sei ami le comodità opta per un'auto se invece non puoi fare a meno del vento tra i capelli e dei profumi della natura scegli uno scooter.



Traditional Food

ARRICCHISCI LA TUA VACANZA IN
DAMMUSO CON CENE E
COLAZIONI

Cesto del contadino

€ 30 PREZZO PER PERSONA CON UN CESTO VALIDO PER L'INTERA SETTIMANA

Non solo per la tua colazione ma per scoprire la tradizione culinaria isolana direttamente nel tuo dammuso con un cesto ricco di prodotti della tradizione locale a KM zero. Nel cesto troverai: dolci tipici, frutta di stagione, marmellate, pane di antichi grani siciliani e diversi prodotti locali variabili in base alle stagionalità. **Tutti i prodotti sono confezionati in modo da poter garantirne la freschezza e la qualità durante la settimana di vacanza.**

Cena in Dammuso

€ 35 PREZZO PER PERSONA

Sarà finalmente possibile ricevere le **cene comodamente nel vostro dammuso**. Potrete acquistarle prima della vostra vacanza e decidere una volta arrivati in loco la giornata che preferite per la cena. Il menù vi verrà inviato direttamente la mattina tramite Whatapp e potrete in questo modo scegliere le pietanze che preferite. I piatti tutti della tradizione locale, comprendono **antipasto - primo - secondo e dolce**. Le bevande solo su richiesta. Il servizio non è attivo dal 15/07 al 31/08.

“Il soggiorno in dammuso si prospetta da sempre come una tipologia di vacanza indipendente, priva di servizi accessori. Allo stesso tempo sappiamo però che chi ha scelto il dammuso come luogo di relax per il proprio soggiorno lo ha fatto perché ama scoprire le tradizioni e le tipicità del posto che decide di visitare oltre ovviamente a desiderare un luogo di relax assoluto per la propria vacanza. Per tutti questi motivi nasce il progetto TRADITIONAL FOOD pensato e dedicato a tutti quei viaggiatori curiosi di conoscere le tradizioni della gastronomia pantesca e di farlo nel luogo più adatto a trascorrere una serata di relax ovvero il proprio dammuso. Il servizio va al di là di una semplice colazione o di una cena, si punta infatti a far emergere il prodotto locale come vero protagonista. Non si tratta semplicemente di godere di un comodo servizio ma di assaggiare le tipicità del luogo.”

Fabio Casano
amministratore

Escursioni

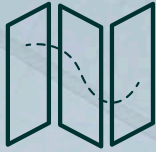

ARRICCHISCI IL TUO PACCHETTO
E SCOPRI CON NOI I MILLE VOLTI
DELL'ISOLA



@matteodellavedova

A SPASSO PER PANTELLERIA

È un viaggio intorno all'isola, attraverso la strada perimetrale tra storia, natura e tradizioni alla scoperta di quelle che sono le peculiarità del territorio isolano.

Comprende una visita nella zona balneare tra il **faraglione** e **l'arco dell'elefante** con la possibilità di una breve sosta per il bagno. Il periplo dell'isola continua poi in direzione sud nella contrada **dietro Isola** con la vista dall'alto di **Balata dei Turchi** e **Salto della Vecchia**, antico centro di estrazione dell'ossidiana, fino ad arrivare a **Scauri** vivace contrada dell'isola. Durante il percorso vari punti panoramici cattureranno il vostro interesse ed insieme alla narrazione della guida locale si farà un viaggio non solo intorno all'isola ma anche tra le varie vicissitudini storiche e geologiche che hanno caratterizzato Pantelleria.



Tipologia escursione: in minibus con brevi tratti a piedi



Durata: circa 4 ore



Orari partenze: ore 9.00



Costo a persona: € 33

PANTELLERIA NASCOSTA

Percorso alla scoperta dei luoghi più affascinanti e nascosti dell'isola. Si tratta di un tour ad anello nell'entroterra dell'isola.

L'itinerario si sviluppa all'interno di un paesaggio naturale antropizzato unico al mondo fatto di terrazzamenti e dammusi. L'escursione sconfinava nella storia, con una sosta presso alcuni dei siti archeologici dell'isola, per poi continuare nello scenario tipico contadino alla scoperta delle tecniche tradizionali di coltivazione riconosciute patrimonio universale dall'UNESCO.

Tra i luoghi visitati, **Grotta di Benikulà**, un bagno turco all'interno di una cavità naturale alimentata dal calore residuo del vulcano. **Punta Spadillo**, il museo Vulcanologico, per rinfrescarsi con il bagno al piccolo **laghetto delle Ondine**. **La Piana di Ghirlanda** con i suoi stupendi vigneti terrazzati sono l'ultima tappa di questa esperienza prima del rientro in hotel.

“Volevamo guidarvi a leggere la bellezza, il fascino, la forza, la cultura e l'emozione di Pantelleria con percorsi inediti, curiosi, intriganti ed esclusivi.”

Daniele Stuppa
guida AIGAE

@andreabigsac



@luk_at_the_mountains



@matteodellavedova

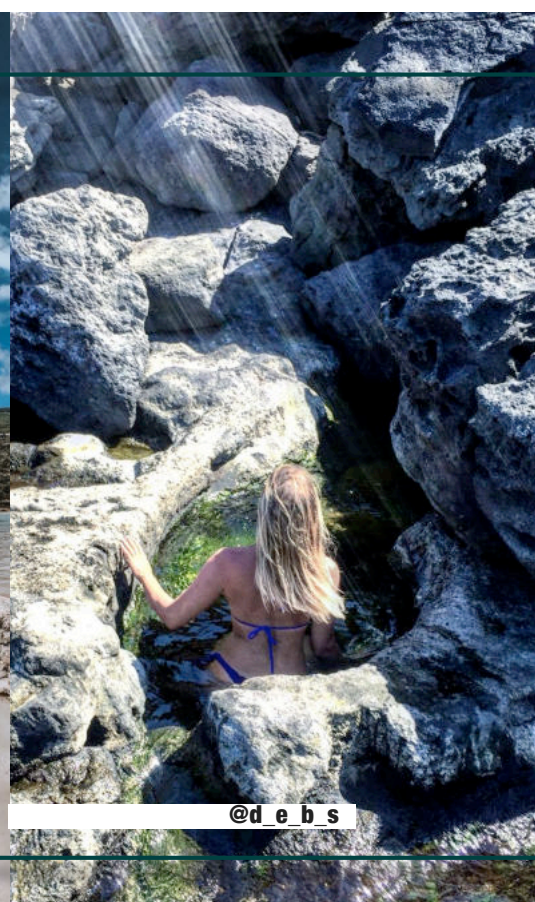

@d_e_b_s



Tipologia escursione: in minibus con brevi tratti a piedi



Durata: circa 4 ore



Orari partenze: ore 9.00



Costo a persona: € 33

BENESSERE E NATURA

L'itinerario proposto con questa escursione conduce il visitatore tra i vari fenomeni termali dell'isola alla scoperta di quella che è una vera e propria spa naturale. Sarà possibile cospargersi il corpo con i fanghi termali, rilassarsi immergendosi in vasche con acque calde e fare una sauna all'interno di una grotta naturale. Non viene tralasciato l'aspetto naturalistico dato che le varie stazioni termali sono immerse nella lussureggiante vegetazione dell'isola.

La prima tappa dell'escursione è il **Lago di Venere**, ecosistema unico al mondo. Il lago viene alimentato sia dalle acque meteoriche sia dalle sorgenti termali ubicate all'interno che danno vita a fanghi terapeutici. Dopo una merita sosta ed aver apprezzato i benefici delle acque termali e dei fanghi riparte alla volta della **Gadir**, piccolo borgo di pescatori. Qui è possibile rilassarsi con un bagno caldo termale, praticare il rito del caldarium-frigidarium già in voga al tempo dei romani, antichi frequentatori del sito. Le acque delle sorgenti, particolarmente dolci ma ricche di sali minerali, servono per curare soprattutto artrosi e reumatismi in genere ed hanno una temperatura non costante che va dai 39°C fino a raggiungere i 50°C.



@luca_cianciolo



@angelarosapink



@carmylau



Tipologia escursione: in minibus con brevi tratti a piedi



Durata: circa 4 ore



Orari partenze: ore 9.00



Costo a persona: € 33

TOUR ENOGASTRONOMICO

L'itinerario proposto è un percorso per gli amanti del buon vino e dei sapori mediterranei attraverso una selezione delle più rinomate e prestigiose realtà vitivinicole ed agricole dell'isola. Sono previste due soste presso aziende vitivinicole ed una sosta in azienda di prodotti tipici dove sarà possibile acquistare i prodotti del territorio oltre che degustarli. Alla fine del percorso si apprenderanno le tecniche di produzione del Passito naturale DOC e di altri prodotti tipici isolani.



Tipologia escursione: in minibus con brevi tratti a piedi



Durata: circa 4 ore



Orari partenze: ore 9.00



Costo a persona: € 33

ESCURSIONE ARCHEOLOGICA

Questa escursione è un viaggio nel tempo dall'epoca preistorica al periodo punico-romano per giungere infine alla storia moderna dell'isola. Attraverso la narrazione della guida si rivivrà l'antico splendore di "Cossyra" e il suo inesorabile declino.

Il percorso avrà inizio tra le capanne del **villaggio di Mursia** per poi proseguire, attraversando il muro di cinta, verso la necropoli dei **Sesi**, alla scoperta di uno dei siti più rilevanti dell'isola di Pantelleria e dell'intero bacino del mediterraneo. Si racconta la storia del primo popolo vissuto sull'isola nell'età del bronzo (XVII sec. a.C – XV sec. a.C.). Il viaggio nella storia dell'isola prosegue nell'**Acropoli di San Marco e Santa Teresa**, tra i resti dell'antica capitale dell'isola, fondata da Cartagine nella seconda metà dell'XIII secolo avanti Cristo: dal foro alla cinta muraria, alla rete di cisterne per il fabbisogno idrico. L'escursione procederà concludendosi nel monumentale **Castello di Pantelleria**, con la visita dell'area museale ed in particolare delle tre teste marmoree di epoca imperiale.



Tipologia escursione: in minibus con brevi tratti a piedi



Durata: circa 4 ore



Orari partenza: ore 9.00



Costo a persona: 33



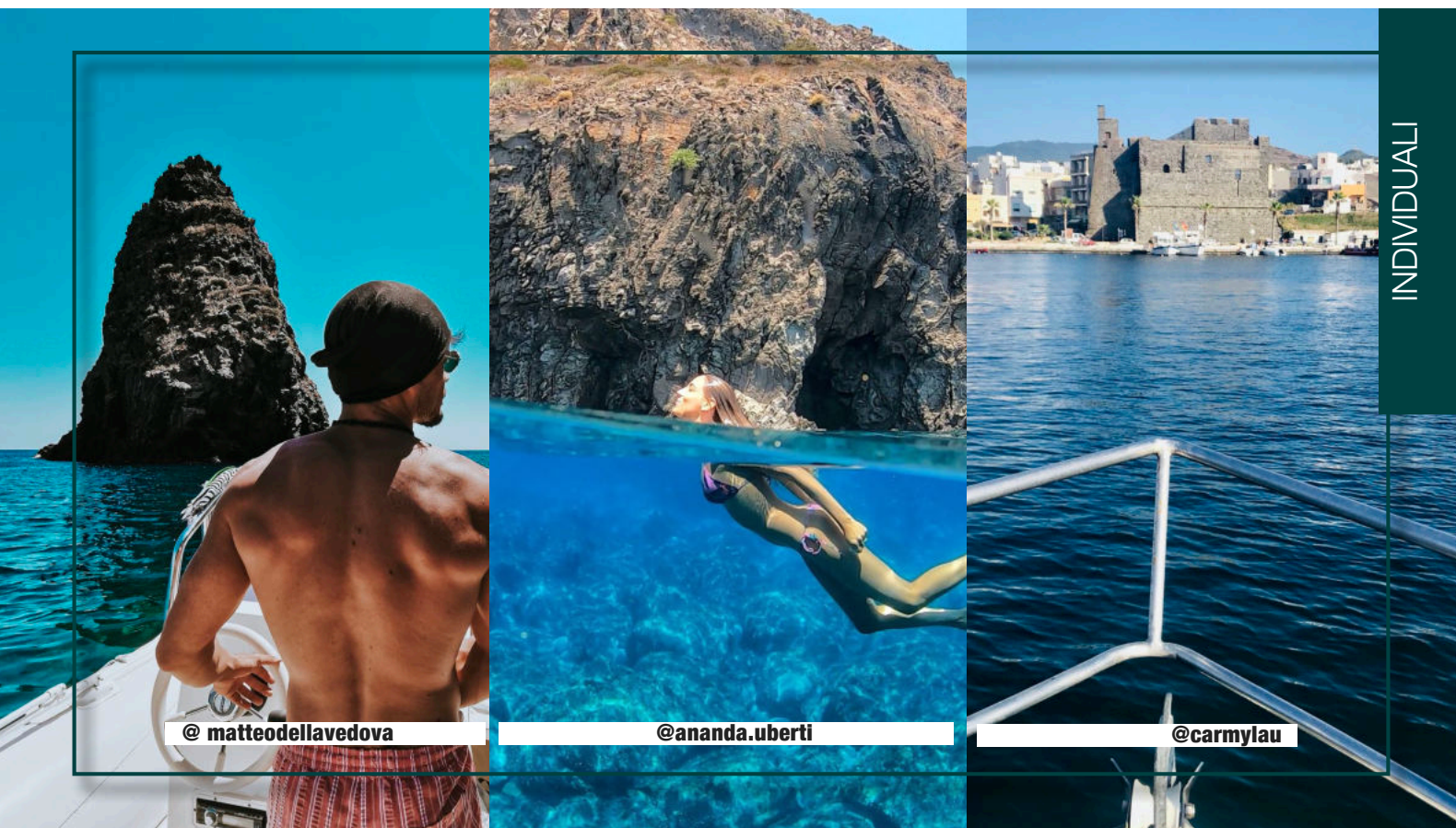

ESCURSIONE IN BARCA

Non si può lasciare l'isola senza aver trascorso un'intera giornata alla scoperta delle stupende coste, dei riflessi azzurro-argento dell'acqua, delle numerose **grotte marine** dei **faraglioni** che soltanto attraverso il periplo dell'isola si possono ammirare.

lo staff di Pantelleria Island in collaborazione con i suoi partner vi offre la possibilità di trascorrere una indimenticabile giornata grazie anche alla professionalità degli equipaggi giovani e preparati. Durante la giornata sono previste più soste per la balneazione negli angoli nascosti e affascinanti della costa. Il pranzo viene offerto a bordo dal capitano e consumato all'ombra di suggestive **calette**. Percorrendo la **costa** si apprezza in pieno la natura vulcanica dell'isola osservando e scoprendo le varie stratificazioni laviche e la complessa morfologia delle falesie a picco sul mare. Le imbarcazioni di piccole dimensioni prevedono un'area attrezzata con ombra e servizi igienici.



Tipologia escursione: tour in barca



Durata: intera giornata



Orario partenza: ore 10.00 con rientro ore 17.30



Costo a persona: 50

BIO TREKKING

Per gli amanti delle passeggiate in natura proponiamo una selezione dei migliori sentieri dell'isola, da semplici escursioni a percorsi più impegnativi si cammina all'interno del **Parco Nazionale Isola di Pantelleria**. La rete sentieristica rappresenta infatti uno dei punti di forza del territorio. Accompagnati da un'esperta guida ambientale escursionistica AIGAE, vi faremo scoprire percorsi inediti, esclusivi ed intriganti.

Tutti gli itinerari sono identificati da un grado di difficoltà di tipo turistico-escursionistica.



Partecipanti: minimo 2



Durata: circa 4 ore



Orario partenza: ore 9.00



Costo a persona: 33

ESCURSIONE IN MTB

Per gli appassionati delle due ruote o per coloro che vogliono cimentarsi per la prima volta con questo sport c'è la possibilità di percorrere gran parte dei sentieri del **parco nazionale** in mtb. mette a disposizione un maestro di MTB della F.C.I. per i tour guidati oltre al semplice servizio noleggio di mountain-bike SCOTT. Vengono proposti una serie di itinerari con differenti livelli di difficoltà in base alle capacità tecniche ed atletiche dei bikers. I percorsi che variano dal family al freeride passando per il cross-country si scelgono di volta in volta con la guida in base alle proprie capacità.



Partecipanti: minimo 2



Durata: circa 4 ore



Orari partenze: ore 9.00



Costo a persona: 33





PUNICO

**PIACEVOLMENTE AMARI,
UNICAMENTE SICILIANI.**

Pleasantly bitter, uniquely Sicilian.

Prova i nostri
amari di Sicilia:
Punico e Punagrò.

Try our Sicilian bitters:
Punico and Punagrò.



www.punico.it

“Per il tuo matrimonio consigliamo
Tenuta Coste di Ghirlanda e
Sikelia Luxury Hotel (pag.)”

“Location mozzafiato per il giorno
più importante della vostra vita!
Contattaci per ulteriori dettagli.”

SCEGLI PANTELLERIA PER IL TUO

Matrimonio

LOCATION UNICHE E UNA CURA MINUZIOSA PER IL DETTAGLIO

Una scelta d'amore è l'occasione per dare spazio ai desideri più grandi, per regalarsi il meglio senza lasciare nulla al caso.

Mettiamo a tua disposizione un team di **wedding planners**, sarà il vostro giorno più importante e desideriamo come voi la cura per ogni dettaglio.

Sceghieremo insieme a voi la **location** migliore per il vostro **Si**. Potrete optare per un matrimonio civile magari immerso nella splendida cornice del **castello** di Pantelleria oppure una romantica **chiesetta** bianca tra le tante che dipingono il paesaggio naturale dell'isola.

Avrete la possibilità di scegliere tra i migliori **dammusi** di Pantelleria per ricevere i vostri ospiti o decidere di festeggiare il vostro giorno più importante in un tipico ristorante sul mare.

Ci occuperemo di voi ma anche dei vostri ospiti organizzando per loro i **voli** in modo da facilitare il loro arrivo e mettendo a loro disposizione diverse soluzioni di **soggiorno** per la loro permanenza sull'isola.

A tutto il resto ci penserà Pantelleria con i suoi tramonti, i suoi paesaggi, i cieli stellati e le sue atmosfere arabeggianti.





SPECIALI COME LA NOSTRA SICILIA.

SPECIAL
LIKE OUR SICILY.



Dal 1972, Sigel produce gelati e squisiti dessert con ingredienti selezionati secondo le ricette della tradizione, per distribuire in tutta Italia la qualità dell'autentica Gelateria Artigianale di Sicilia.

Since 1972, Sigel has been producing ice creams and delicious desserts with selected ingredients according to the traditional recipes in order to distribute all over Italy the quality of the authentic Sicilian Artisanal ice cream.



SIGEL GELATI S.r.l.
C.da Digerbato, 503 | 91025 Marsala (TP) ITALY | Tel. 0923 707023
www.sigel.it



SCEGLI LA TUA
*tipologia
di Vacanza*

PER IL TUO SOGGIORNO A PANTELLERIA

@erica.aquilino

Sikelia è sinonimo di lusso. Celato tra le mura tondeggianti di antichi dammusi, è un luogo esclusivo rifugio di pace e serenità.

*Luxury
hotel*

Per gli amanti del comfort e del relax la soluzione dei Resort è la scelta giusta. Antichi dammusi ristrutturati associati a moderne SPA per una vacanza all'insegna del relax.

Resort

Scoprire Pantelleria alloggiando in albergo rappresenta una soluzione pratica che regala momenti piacevoli di vero relax.

Hotel

Soggiornare in Residence significa optare per una vacanza dai costi contenuti senza rinunciare alla comodità e ai comfort più moderni.

Residence



LA TUA VACANZA IN STRUTTURA

LA TRADIZIONE INCONTRA IL COMFORT DELLA VITA MODERNA

LA TUA VACANZA IN DAMMUSO

IMMERSI NELLA VERA ESSENZA DELL'ISOLA



Luxury

Adatti ad una clientela di alto livello i dammusi di questa categoria sono stati selezionati all'insegna del lusso e di tutti i comfort.

Superior

Dammusi curati nei dettagli e dotati di piscina ad uso esclusivo o in comune con altri dammusi dello stesso complesso.

Comfort

Curati nell'arredamento e negli spazi esterni, in genere dotati di cannucciato e angolo cottura con barbecue.

Classic

Semplici ma confortevoli, in genere composti da camera da letto, cucina bagno e ampi spazi esterni.

THE EXCELLENCE OF SPACE

- CUSTOMIZABLE DESIGN •
- FREEDOM OF SPACES •
- INNOVATIVE DYNAMIC •

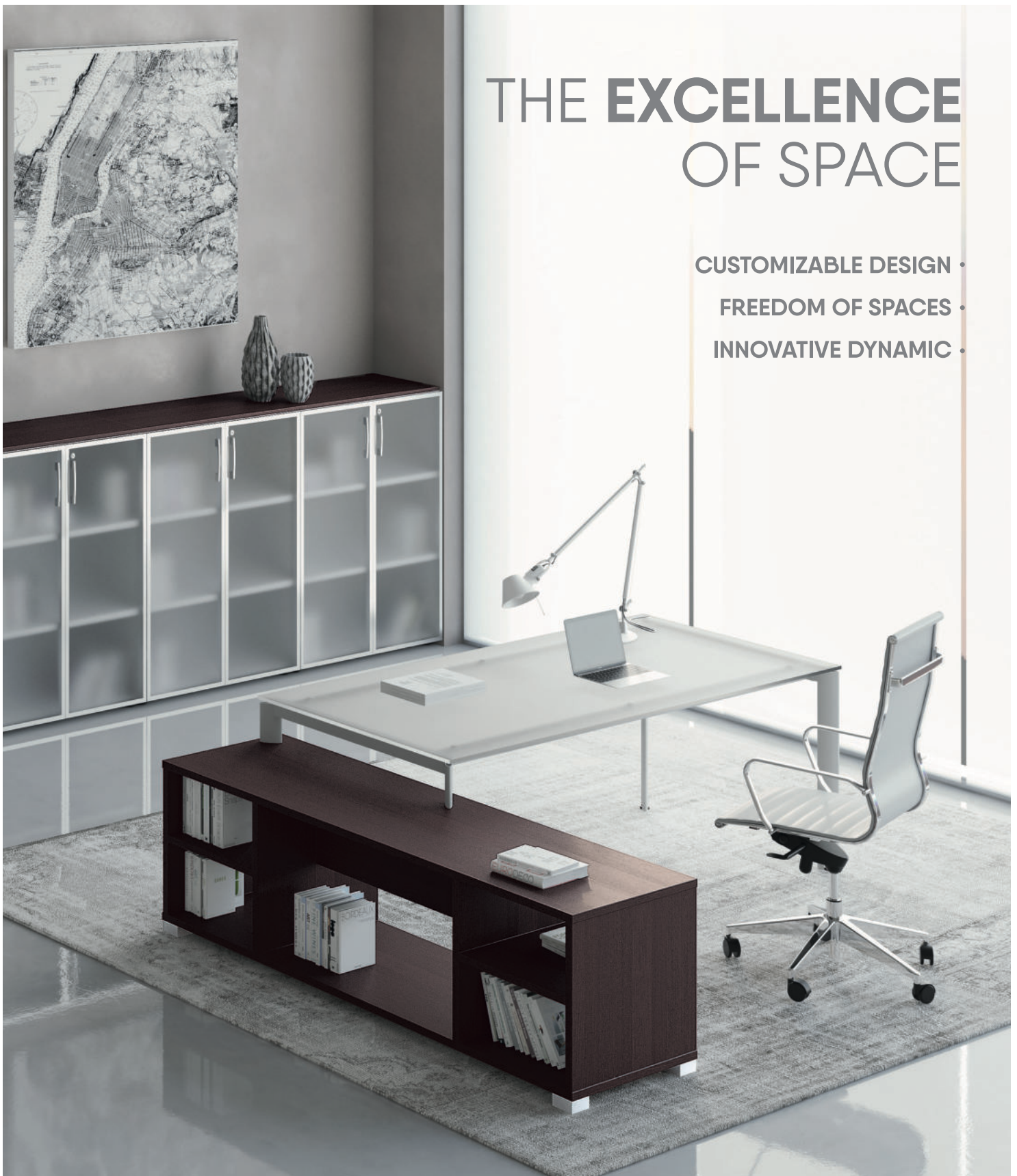

The versatile and harmonious furnishings aim to meet the modern needs of hotels, residences, offices and housing structures in general.

STima



EXCLUSIVE
DISTRIBUTOR



Sublimi momenti di degustazione



NESPRESSO BUSINESS COFFEE SOLUTIONS

Catania - via Raffaello Sanzio, 157 Tel. 095 449342

RISTORAZIONE AUTOMATICA

www.stimavending.it
info@stimavending.it

NUMERO VERDE
 800 22 99 89



IL TUO SOGGIORNO IN

Luxury hotel

SIKELIA COME ESPERIENZA ARTISTICA ED
EMOZIONALE

Sikelia, celato tra le mura tondeggianti di antichi dammusi, è **un rifugio di pace** e serenità. **Luogo esclusivo** senza tempo, **sinonimo di lusso** che vi accompagnerà nella scoperta dei mille contrasti dell'isola di Pantelleria. Dalla passione di una donna per questo luogo magico e all'apparenza ruvido e selvaggio, nasce l'idea di trasformare una grande dimora privata in un luogo esclusivo. Trame preziose, metalli, cemento e vetro, diventano motivo di arricchimento dei suggestivi spazi disegnati dalle volte dei dammusi antichi. **Tracce eleganti ed esclusive** racchiuse da antiche volte bianche. Un'isola ruvida e affascinante raccontata dall'armonia tra i metalli, il vetro e le trame di tessuti preziosi. Alla struttura della categoria presente nel catalogo sono applicabili le seguenti offerte e/o pacchetti:

PACCHETTO RISPARMIO



Aggiungendo al vostro soggiorno anche il **volo e l'auto** fin da ora vi assicurerete la **tariffa migliore**. Consulta la nostra lista voli a pag. 7 e contattaci per conoscere gli operativi e il costo dell'auto o scooter da aggiungere al pacchetto.

ASSISTENZA E SICUREZZA



Grazie all'assistenza in loco riusciamo a garantirvi un viaggio senza alcuna preoccupazione. La vostra sicurezza è la nostra priorità e per questo motivo ogni partecipante al viaggio verrà assicurato con la nostra **assicurazione medica*** con un massimale fino a 3000 euro e per il bagaglio con un massimale pari a 1000 euro. Sarà inoltre possibile aggiungere un'assicurazione facoltativa di annullamento volo al momento della conferma della prenotazione.



ESPERIENZE SU MISURA

Arricchite il vostro viaggio aggiungendo un tour degustazione presso Tenuta Coste Ghirlanda. Contattaci per info e costi.



ESPERIENZE CULINARIE

Il **Ristorante** posto all'interno del Sikelia Luxury hotel e l'**officina Coste di Ghirlanda** sapranno deliziarvi con piatti gourmet raffinati dal sapore autentico.

La **colazione** presso il Sikelia Luxury Hotel è **sempre inclusa**, un buon modo per iniziare bene la giornata.

Il consiglio dell'esperto:

“L'isola di Pantelleria gode di un'essenza che prevarica su tutto ecco la ragione per cui su quest'isola il lusso è un concetto del tutto unico e travolgente. Il sikelia luxury hotel mantiene infatti in perfetto equilibrio l'appartenenza a “Small Luxury Hotels of the World” e la sua essenza integralmente pantesca riconoscibile in ogni dettaglio grazie alle sue suite intime e accoglienti ispirate all'architettura locale. Lo consigliamo a tutti coloro che desiderano qualcosa di più dalle loro vacanze a Pantelleria grazie allo staff sensibile e sempre attento alle esigenze dei propri ospiti avrete infatti l'impressione di vivere in un luogo esclusivo ma coccolati in modo da farvi sempre sentire a casa.”

Valeria Silvia

responsabile booking adv

*Estratto delle condizioni di assicurazione a pag V. Condizioni di assicurazione integrali consultabili sull'home page del sito web www.pantelleriaisland.it alla voce “Condizioni di polizza per viaggiatori”.

Sikelia



POSIZIONE
CONTRADA REKHALE



DISTANZA DAL MARE
4 KM

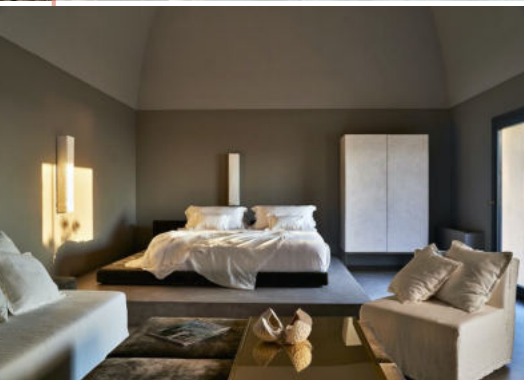

NUMERO MASSIMO OSPITI
40



PERCHE' LO CONSIGLIAMO

- LO STAFF PREPARATO
- LE SUITE RAFFINATE
- LA RISTORAZIONE GOURMET

Il **Sikelia Luxury Hotel**, tracce eleganti ed esclusive racchiuse da antiche volte bianche. Suite raffinate ospitate in antichi dammusi, in cui convivono architetture interne dal rigore monacale e raffinati dettagli di eleganza contemporanea. Un'accoglienza attenta e personalizzata, per sentirvi avvolti da un'atmosfera di casa. Le terrazze private consentono una contemplazione del paesaggio circostante. La cucina elegante e ricercata permetterà di riscoprire gli antichi gusti della tradizione contadina. Le suites, poiché ricavate all'interno di una struttura di Dammusi antichi, sono tutte differenti tra loro nella conformazione, ma accomunate dal design ricercato e dalla minuziosa cura dei particolari.

Tutte le **Suite Pantesche** hanno un'ampiezza di circa 40m² e offrono: camera da letto, soggiorno e bagno con doccia a cascata.

Le **Executive Suite** hanno un'ampiezza compresa tra 40 e 45 m² e offrono: camera da letto, soggiorno e bagno con doccia a cascata.

Tutte le **Master Suite** hanno un'ampiezza compresa tra 45 e 50 m² e offrono: camera da letto, soggiorno, bagno con doccia, terrazzo privato o area dining all'aria aperta.

Tutte le **Suites Iconic** hanno un'ampiezza compresa tra 46 e 58 m² e offrono: camera da letto, soggiorno, bagno con doccia, terrazzo privato vista mare, area dining all'aria aperta.

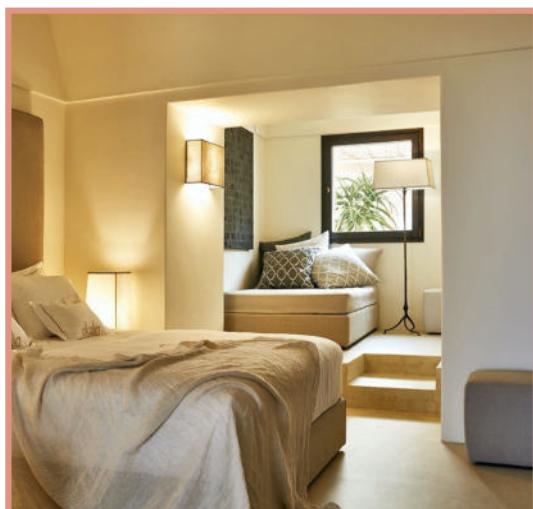



TARIFFE:

"SOLO SOGGIORNO" = TARIFFA A NOTTE A PERSONA IN BB
 "VOLO + SOGGIORNO" = TARIFFA A SETTIMANA A PERSONA, VOLO INCLUSO TASSE ESCLUSE IN BB.

QUOTA ISCRIZIONE: € 75,00 A PERSONA INCLUDE TASSE AEROPORTUALI, TASSA DI SBARCO, ASSICURAZIONE MEDICO BAGAGLIO
 INFANT 0/2 ANNI NON COMPIUTI € 75,00.
 SUPPLEMENTI / RIDUZIONI / OFFERTE SPECIALI VANNO CALCOLATE SULLA QUOTA DI SOLO SOGGIORNO.
 QUOTA ISCRIZIONE SOLO SOGGIORNO: € 5,00 A PERSONA INCLUDE ASSICURAZIONE MEDICO BAGAGLIO.

Notti minime	Dal	Al	Pantesc	Executiv	Master	Iconic	La
			he Suite	e Suite	Suite	Suite	Stanza
			B&B	B&B	B&B	B&B	sui Tetti
			Volo +	Volo +	Volo +	Volo +	Volo +
			sog.	sog.	sog.	sog.	sog.
1	30-mag	13-giu	2145	2635	2940	3430	4070
1	13-giu	20-giu	2425	3035	3240	3990	4850
1	20-giu	25-lug	2635	3335	3465	4410	5435
1	25-lug	1-ago	2910	3585	3790	4710	5685
1	1-ago	8-ago	3020	3685	3920	4830	5785
1	8-ago	22-ago	3115	3780	3920	4830	5880
2	22-ago	29-ago	3060	3725	3920	4830	5825
1	29-ago	5-set	2800	3485	3660	4590	5585
1	5-set	12-set	2635	3335	3465	4410	5435
1	12-set	19-set	2355	2935	3165	3850	4655
1	19-set	3-ott	2145	2635	2940	3430	4070
Notti minime	Dal	Al	Solo sog.	Solo sog.	Solo sog.	Solo sog.	Solo sog.
1	15-apr	16-giu	540	680	840	980	1090
1	16-giu	27-lug	680	880	990	1260	1480
1	27-lug	1-set	790	980	1120	1380	1580
1	1-set	15-set	680	880	990	1260	1480
1	15-set	16-ott	540	680	840	980	1090



SCOPRI DI PIU' SU QUESTA STRUTTURA

SUPPLEMENTI

Ospite aggiuntivo oltre 2 pax €105 a notte

NOTE IMPORTANTI

Età minima degli ospiti 12 anni.



IL TUO SOGGIORNO IN

Resort

PER UNA VACANZA ALL'INSEGNA DEI MIGLIORI
COMFORT

I **resort** selezionati dal Consorzio Pantelleria Island sono la scelta giusta per gli amanti del lusso e di una vacanza all'insegna dei migliori comfort. Si tratta di autentiche perle di architettura, nati da antichi dammusi e ristrutturati all'insegna dei più moderni comfort. Caratterizzati da piscine condivise o ad uso esclusivo e arricchiti dalla presenza di spa e centri massaggi sono senz'altro la soluzione ideale per le coppie alla ricerca di privacy e relax. Questi piccoli resort vi garantiranno infatti tutti quei servizi necessari a rendere la vostra vacanza unica e indimenticabile.

PACCHETTO RISPARMIO



Aggiungendo al vostro soggiorno anche il **volo e l'auto** fin da ora vi assicurerete la **tariffa migliore**. Consulta la nostra lista voli a pag. 7 e contattaci per conoscere gli operativi e il costo dell'auto o scooter da aggiungere al pacchetto.

ASSISTENZA E SICUREZZA



Grazie all'assistenza in loco riusciamo a garantirvi un viaggio senza alcuna preoccupazione. La vostra sicurezza è la nostra priorità e per questo motivo ogni partecipante al viaggio verrà assicurato con la nostra **assicurazione medica*** con un massimale fino a 3000 euro e per il bagaglio con un massimale pari a 1000 euro. Sarà inoltre possibile aggiungere un'assicurazione facoltativa di annullamento volo al momento della conferma della prenotazione.



ESPERIENZE SU MISURA

Arricchisci la tua esperienza di viaggio con **escursioni** e tour guidati. Consulta le nostre proposte a pag. 33



ESPERIENZE CULINARIE

Il **Ristorante** posto all'interno del **Resort Zubebi** saprà deliziarvi con piatti della cucina mediterranea curati in ogni dettaglio ma senza rinunciare al gusto della tradizione. Durante la vostra settimana di soggiorno i **Dammusi Sciuvechi** invece sapranno stupirvi con piatti della tradizione pantescia proposti all'interno del resort.

La **colazione** è sempre inclusa presso il Resort Acropoli dove vi verrà portata in camera ogni mattina, presso il Resort Al Qubba, Euterpini e Zubebi. Potrete invece richiederla presso i Dammusi Sciuvechi.

Il consiglio dell'esperto:

“Pantelleria è un'isola selvaggia dove la natura prevarica su tutto. Tutto si adatta ai tempi e alle caratteristiche dell'isola. Così anche i Resort che a Pantelleria sono costituiti da più dammusi indipendenti distribuiti all'interno di ampie proprietà caratterizzate da grandi piscine e giardini mediterranei. Si tratta di soluzioni che vogliono unire l'architettura tradizionale a moderni servizi per coccolare il cliente. Sono soluzioni molto romantiche e piacevolmente collegate al benessere grazie alla presenza di spa e centri massaggi. Li consigliamo quindi alle coppie che desiderano qualcosa di speciale per le loro vacanze sull'isola senza dover rinunciare all'emozione che può dare il soggiorno in dammuso.”

Giada Tori

responsabile booking individuali

*Estratto delle condizioni di assicurazione a pag V. Condizioni di assicurazione integrali consultabili sull'home page del sito web www.pantelleriaisland.it alla voce "Condizioni di polizza per viaggiatori".

Acropoli



POSIZIONE
LOCALITÀ MARGANA



DISTANZA DAL MARE
2 KM



NUMERO MASSIMO OSPITI

22



PERCHE' LO CONSIGLIAMO

- LA DIMORA STORICA
- IL BAGNO TURCO
- LA COLAZIONE IN CAMERA

Il **Resort Acropoli**, da sempre proprietà della famiglia Errera, presente nell'isola dal diciassettesimo secolo, è l'unica residenza storica rimasta intatta a Pantelleria. Il Resort Acropoli mette a disposizione dei suoi ospiti una piscina privata con idromassaggio, situata in un ampio giardino con palme e vegetazione mediterranea. I sei appartamenti tutti in perfetto stile dammuso, sono arredati con gusto e decorati con quadri e vari pezzi di antiquariato.

Il **Dammuso Turchese** privo di barriere architettoniche è costituito da: salotto-cucina che immette sul patio arredato, una camera matrimoniale e un bagno.

Il dammuso Zaffiro è costituito da: salone con angolo cucina, camera da letto matrimoniale, bagno con doccia ed ampia vasca in mosaico e un patio arredato.

La **Suite Topazio** e **Smeraldo** sono costituite da: ingresso-salotto munito di divano con letto matrimoniale, ampia cucina, camera da letto matrimoniale e bagno dotato di vasca. Gli spazi esterni sono arredati con tavolo e poltroncine.

La **Suite Rubino** situata al primo piano del palazzetto è dotato di balcone panoramico, camera matrimoniale, cucina, bagno con doccia e vasca idromassaggio oltre ad una terrazza panoramica arredata.

La **Suite Diamante** è costituita da: una sala con soffitti a volta decorati con stucchi ottocenteschi e arredata con divano letto matrimoniale e mobili antichi, un'ampia cucina, una camera matrimoniale e due bagni oltre ad una panoramica terrazza arredata con poltroncine e tavolo.

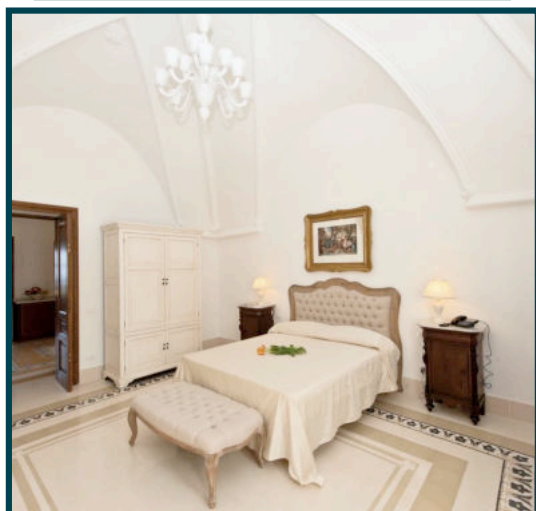



TARIFFE:
 "SOLO SOGGIORNO" = TARIFFA A NOTTE A PERSONA
 "VOLO + SOGGIORNO" = TARIFFA A SETTIMANA A PERSONA

LE TARIFFE INCLUDONO: TRATTAMENTO IN BB - BIANCHERIA DA BAGNO DA LETTO E DA CUCINA - INTERNET - PULIZIA E RICAMBIO GIORNALIERO DELLA BIANCHERIA DEI BAGNI - CAMBIO LENZUOLA INFRASETTIMANALI - CASSETTA DI SICUREZZA - ARIA CONDIZIONATA - TV - USO PISCINA - IDROMASSAGGIO - 2 HAMMAM SETTIMANALI.

QUOTA ISCRIZIONE: € 75,00 A PERSONA INCLUDE TASSE AEROPORTUALI, TASSA DI SBARCO, ASSICURAZIONE MEDICO BAGAGLIO INFANT 0/2 ANNI NON COMPIUTI € 75,00.
 SUPPLEMENTI / RIDUZIONI / OFFERTE SPECIALI VANNO CALCOLATE SULLA QUOTA DI SOLO SOGGIORNO.
 QUOTA ISCRIZIONE SOLO SOGGIORNO: € 5,00 A PERSONA INCLUDE ASSICURAZIONE MEDICO BAGAGLIO.



SCOPRI DI PIU' SU QUESTA STRUTTURA

SUPPLEMENTI

Doppia uso singola +30%.

SCONTI non cumulabili

Bambini 0-3 anni n.c. gratis.
 3°/4°/5° letto -50%.

NOTE IMPORTANTI

Dall'1 luglio al 31 agosto, soggiorno minimo 3 notti.

INIZIO	FINE	Dammuso Turchese		Dammuso Zaffiro *		Suite Smeraldo *		Suite Topazio *		Suite Rubino		Suite Diamante *	
		Solo sog.	Volo + sog.	Solo sog.	Volo + sog.	Solo sog.	Volo + sog.	Solo sog.	Volo + sog.	Solo sog.	Volo + sog.	Solo sog.	Volo + sog.
2-mag	30-mag	105		120		120		120		135		150	
30-mag	27-giu	125	1130	140	1235	140	1235	140	1235	160	1375	180	1515
27-giu	25-lug	140	1235	160	1375	160	1375	160	1375	180	1515	200	1655
25-lug	8-ago	170	1445	190	1585	190	1585	190	1585	210	1725	230	1865
8-ago	22-ago	170	1540	190	1680	190	1680	190	1680	210	1820	230	1960
22-ago	29-ago	170	1485	190	1625	190	1625	190	1625	210	1765	230	1905
29-ago	12-set	140	1235	160	1375	160	1375	160	1375	180	1515	200	1655
12-set	3-ott	105	990	120	1095	120	1095	120	1095	135	1200	150	1305
3-ott	18-ott	105		120		120		120		135		150	

Al qubba

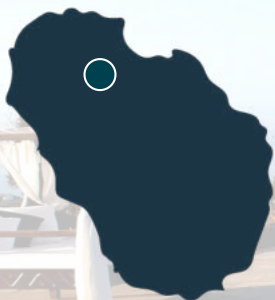

POSIZIONE
LOCALITÀ KADDIUGGIA



DISTANZA DAL MARE
2 KM

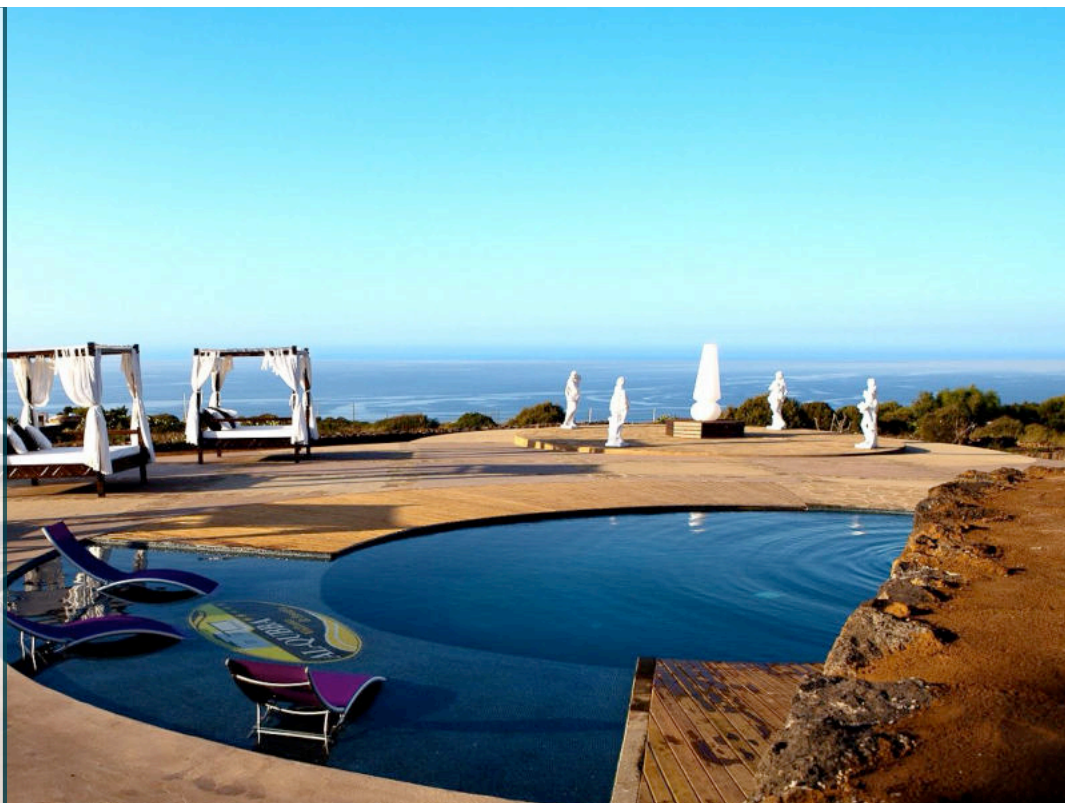

NUMERO MASSIMO OSPITI
20



PERCHE' LO CONSIGLIAMO

- LA PISCINA PANORAMICA
- LA SPA
- LE ROMANTICHE SUITE

Al Qubba Resort, è immerso in un'area verde di 30.000 mq caratterizzata da una rigogliosa vegetazione mediterranea ricca di olivi, palme, bouganville, fichi d'india, vigneti e piante di capperi. Sito in località Kaddiuggia vicino all'aeroporto e al centro di Pantelleria, il resort gode di una eccezionale tranquillità alternando l'alba ed il tramonto ad una vista mare infinita e suggestiva, spaziando dalle coste africane a quelle siciliane.

Al Qubba è dedicato ad una clientela esclusivamente adulta, ed è composto da 10 tipici dammusi, dotati di patio privato con vista mare, una splendida piscina con acqua salina, vasche idromassaggio, solarium vista mare con letti a baldacchino, wifi gratuito, barbecue e cucina a disposizione in area comune, mountain-bike fino ad esaurimento. Tutti i dammusi sono dotati di: parcheggio privato, ampio ed esclusivo plateatico attrezzato, servizi igienici con doccia e/o vasca, phon, angolo cottura in alcune unità, cassette di sicurezza, aria condizionata e frigo bar. A disposizione di tutti gli ospiti dei dammusi è disponibile un'esclusiva zona Wellness con biosauna al sale, doccia emozionale e zona relax vista mare. La Biosauna al sale ha la peculiarità di essere realizzata con mattonelle di sale rosa himalayano che, scaldandosi, generano un piacevole effetto termico: la nebulizzazione salina e gli aromi vi avvolgeranno e culleranno durante un dolce massaggio o una seduta in compagnia.





TARIFFE:
 "SOLO SOGGIORNO" = TARIFFA A PERSONA PER NUMERO DI NOTTE INDICATE
 "VOLO + SOGGIORNO" = TARIFFA A SETTIMANA A PERSONA

LA TARIFFA COMPRENDE: TRATTAMENTO IN BB - PULIZIA GIORNALIERA - CAMBIO BIANCHERIA INFRASETTIMANALE - USO PISCINA E VASCHE IDROMASSAGGIO - TELO BAGNO E ACCAPPATOIO - WI-FI - FRIGOBAR IN CAMERA - ARIA CONDIZIONATA - ACCESSO AL GIARDINO DI APHRODITE COSTITUITO DA BIOSAUNA AL SALE - DOCCIA EMOZIONALE - ZONA MASSAGGI - ZONA RELAX - TRANSFERT DA/PER AEROPORTO.

QUOTA ISCRIZIONE: € 75,00 A PERSONA INCLUDE TASSE AEROPORTUALI, TASSA DI SBARCO, ASSICURAZIONE MEDICO BAGAGLIO INFANT 0/2 ANNI NON COMPIUTI € 75,00.
 SUPPLEMENTI / RIDUZIONI / OFFERTE SPECIALI VANNO CALCOLATE SULLA QUOTA DI SOLO SOGGIORNO.
 QUOTA ISCRIZIONE SOLO SOGGIORNO: € 5,00 A PERSONA INCLUDE ASSICURAZIONE MEDICO BAGAGLIO.



**SCOPRI DI PIU'
 SU QUESTA
 STRUTTURA**

NOTE IMPORTANTI

Età minima degli ospiti 16 anni.

Notti minime	Dal	Al	Rosa dei Venti			Scirocco-Tramontana-angolovcottura			Ponente			Maestrale - idromassaggio esterno esclusivo			Grecale - Levante		Ostro
			Solo sog. 3 notti	Solo sog. 7 notti	Volo + sog. 7 notti	Solo sog. 3 notti	Solo sog. 7 notti	Volo + sog. 7 notti	Solo sog. 3 notti	Solo sog. 7 notti	Volo + sog. 7 notti	Solo sog. 3 notti	Solo sog. 7 notti	Volo + sog. 7 notti	Solo sog. 3 notti	Solo sog. 7 notti	Volo + sog. 7 notti
3	23-mag	30-mag	380	740		330	670		300	610		360	720		330	640	
3	30-mag	27-giu	380	740	995	330	670	925	300	610	865	360	720	975	330	640	895
3	27-giu	25-lug	420	820	1075	360	730	985	335	680	935	400	790	1045	365	710	965
7	25-lug	8-ago		960	1215		920	1175		850	1105		960	1215		880	1135
7	8-ago	22-ago		990	1340		960	1310		870	1220		980	1330		920	1270
7	22-ago	29-ago		960	1255		920	1215		850	1145		960	1255		880	1175
3	29-ago	19-set	420	820	1075	360	730	985	335	680	935	400	790	1045	365	710	965
3	19-set	3-ott	380	740	995	330	670	925	300	610	865	360	720	975	330	640	895
3	3-ott	17-ott	380	740		330	670		300	610		360	720		330	640	

Euterpini

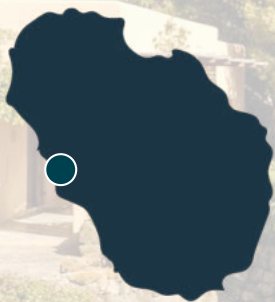

POSIZIONE
LOCALITÀ SUVAKI



DISTANZA DAL MARE
SUL MARE



NUMERO MASSIMO OSPITI

26



PERCHE' LO CONSIGLIAMO

- IL MARE A POCHI PASSI
- LA GRANDE PINETA
- LA PISCINA VISTA MARE

Il Relais Euterpini, è un resort avvolto da una magica atmosfera. 10 splendidi dammusi nel lusso discreto dei grandi spazi godono di una speciale serenità: immerso in una pineta, nella quiete del verde e con il mormorio del mare, qui gli ospiti respirano l'essenza dell'isola abbandonandosi ad una vera vacanza dei sensi e dello spirito.

Da un lato la proprietà confina con la strada perimetrale e, dall'altro, ha un fronte mare di circa 150 metri, all'interno dell'unico grande parco a Pantelleria, dove un ampio prato attrezzato con due piscine d'acqua dolce, una jacuzzi, sdraio e zone d'ombra sono pronti ad accogliere gli ospiti che desiderino rilassarsi in tutta privacy.

Opere di artisti di diverse nazionalità conferiscono alla proprietà un tocco unico. I dammusi, pur rispettando lo spirito spartano dell'isola, sono ben rifiniti sia all'interno che all'esterno, sono completamente autonomi e vengono affittati arredati, e con almeno una terrazza coperta da cannucchiato. Cambio di biancheria due volte a settimana, servizio giornaliero di pulizia, collegamenti in fibra ottica.

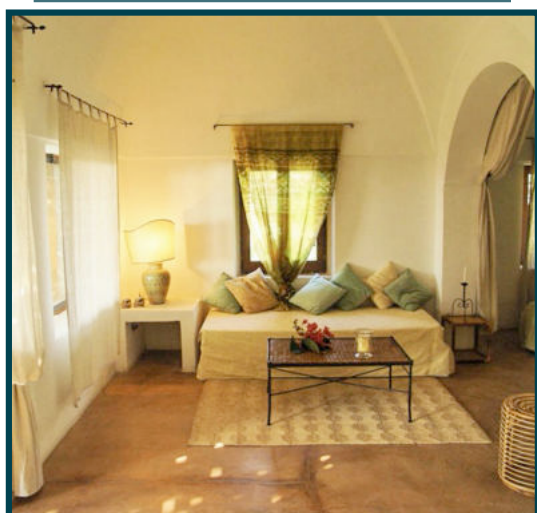



TARIFFE:
 "SOLO SOGGIORNO" = TARIFFA A SETTIMANA A PERSONA
 "VOLO + SOGGIORNO" = TARIFFA A SETTIMANA A PERSONA

LE TARIFFE INCLUDONO: TRASFERIMENTI DA/PER AEROPORTO - PULIZIA GIORNALIERA - WI-FI - UTENZE - CAMBIO INFRASETTIMANALE BIANCHERIA
 - TELI MARE DAL 23/05 AL 03/10 - PRIMA COLAZIONE CENTRALIZZATA A BUFFET DAL 23/05 AL 03/10 - DUE PISCINE ACQUA DOLCE.

QUOTA ISCRIZIONE: € 75,00 A PERSONA INCLUDE TASSE AEROPORTUALI, TASSA DI SBARCO, ASSICURAZIONE MEDICO BAGAGLIO
 INFANT 0/2 ANNI NON COMPIUTI € 75,00.
 SUPPLEMENTI / RIDUZIONI / OFFERTE SPECIALI VANNO CALCOLATE SULLA QUOTA DI SOLO SOGGIORNO.
 QUOTA ISCRIZIONE SOLO SOGGIORNO: € 5,00 A PERSONA INCLUDE ASSICURAZIONE MEDICO BAGAGLIO.



**SCOPRI DI PIU'
 SU QUESTA
 STRUTTURA**

SUPPLEMENTI

Dal 01/01 al 22/05 e dal 03/10 al 31/12 soggiorni inferiori alla settimana e comunque non minori di 4 notti + 20%.

SCONTI

Viaggio di nozze - 5%.

NOTE IMPORTANTI

Età minima degli ospiti 14 anni.
 Non si accettano animali se non di piccola taglia e previa conferma.

Dal	Al	Agave 2 pax		Malva 2 pax		Lilluccia 4 pax		Ibisco 4 pax		Lantana 2 pax		Lantana 4 pax		Gelsomino 2 pax		Eucalipto 2 pax		Cappero 2 pax		Lavanda 2 pax	
		Solo sog.	Volo + sog.	Solo sog.	Volo + sog.	Solo sog.	Volo + sog.	Solo sog.	Volo + sog.	Solo sog.	Volo + sog.	Solo sog.	Volo + sog.	Solo sog.	Volo + sog.	Solo sog.	Volo + sog.	Solo sog.	Volo + sog.	Solo sog.	Volo + sog.
1-gen	23-mag	350		490		315		294		420		315		350		385		434		630	
23-mag	30-mag	420		602		420		343		567		420		420		532		665		896	
30-mag	20-giu	420	675	602	857	420	675	343	596	567	822	420	675	420	675	532	787	665	920	896	1151
20-giu	25-lug	553	808	882	1137	553	808	511	766	840	1095	623	878	588	843	700	955	1284	1539	1540	1795
25-lug	8-ago	840	1095	1358	1613	819	1074	784	1039	1323	1578	882	1137	917	1172	1099	1354	1694	1949	2296	2551
8-ago	22-ago	840	1190	1358	1708	819	1169	784	1134	1323	1673	882	1232	917	1267	1099	1449	1694	2044	2296	2646
22-ago	29-ago	420	715	602	897	420	715	343	638	567	862	420	715	420	715	532	827	665	960	854	1149
29-ago	3-ott	420	675	602	857	420	675	343	598	567	822	420	675	420	675	532	787	665	920	854	1109
3-ott	31-dic	350		490		315		294		420		315		350		385		434		630	

Sciuvechi

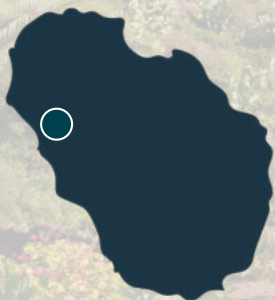

POSIZIONE
LOCALITÀ SCIUVECHI

DISTANZA DAL MARE
700 M



NUMERO MASSIMO OSPITI
40

PERCHE' LO CONSIGLIAMO

- LA VISTA AFRICA
- LE PISCINE ESCLUSIVE
- IL SILENZIO

Dammusi Sciuvechi Resort, è situato in un'ampia valle all'interno del parco nazionale sul lato ovest dell'isola baciata dal sole fino al tramonto. Ideale per trascorrere una piacevole e tranquilla vacanza da Aprile a Novembre. Negli otto ettari che circondano il Resort, la natura è rimasta incontaminata. Tra gli antichi muri a secco sono sapientemente coltivati vigneti di moscato, piante di capperi e ulivi centenari. La strada d'accesso, essendo terminale, garantisce una totale privacy.

La posizione di privilegio (siamo a 700 m dal mare, ad un'altitudine di 70 m), offre agli ospiti un panorama incantevole e garantisce un silenzio impagabile.

I Dammusi sono disponibili in varie tipologie da: 2, 3, 4 e 6 posti letto. Sono tutti dotati d'angolo cottura o cucina, zona pranzo, servizi, climatizzatore, Sky TV, asciugacapelli, cassetta di sicurezza e barbecue esterno.

Sono inoltre presenti **Dammusi Suite** con piscina privata (da 2,4,6 posti letti) e un **Dammuso Exclusive** con piscina privata (da 4,5,6 posti letto) o **Junior Suite** con piscina condivisa con sole 2 o 4 persone.

La presenza di un punto mare attrezzato ad uso esclusivo della struttura garantirà infine momenti di totale relax e privacy.





TARIFFE:
"SOLO SOGGIORNO"= TARIFFA A SETTIMANA A PERSONA PER NUMERO MINIMO DI PERSONE INDICATE
"VOLO + SOGGIORNO"= TARIFFA A SETTIMANA A PERSONA

LE TARIFFE INCLUDONO: TRASFERIMENTI DA/PER AEROPORTO - PULIZIA INFRASETTIMANALE E FINALE - CAMBIO INFRASETTIMANALE SET BAGNO - INGRESSO BAGNO TURCO E IDROMASSAGGIO - USO PISCINA.

QUOTA ISCRIZIONE: € 75,00 A PERSONA INCLUDE TASSE AEROPORTUALI, TASSA DI SBARCO, ASSICURAZIONE MEDICO BAGAGLIO
 INFANT 0/2 ANNI NON COMPIUTI € 75,00.
 SUPPLEMENTI / RIDUZIONI / OFFERTE SPECIALI VANNO CALCOLATE SULLA QUOTA DI SOLO SOGGIORNO.
 QUOTA ISCRIZIONE SOLO SOGGIORNO: € 5,00 A PERSONA INCLUDE ASSICURAZIONE MEDICO BAGAGLIO.



**SCOPRI DI PIU'
 SU QUESTA
 STRUTTURA**

SUPPLEMENTI OBBLIGATORI da pagare in loco

Forfait settimanale €40 a persona da pagare in loco (include trasferimenti, pulizia finale, pulizia infrasettimanale set bagno, ingresso bagno turco e idromassaggio, uso piscina).

SUPPLEMENTI FACOLTATIVI da pagare in loco

Prima colazione (pagamento in loco) €45 a persona a settimana.

Pulizia giornaliera (pagamento in loco) €10 a persona.

SCONTI non cumulabili per soggiorni min. 7 notti

-10% fino a 90gg. dalla partenza periodo A/B/C/D/E

-5% fino a 60gg. dalla partenza periodo A/B/C/D/E

vacanza lunga (14notti) -10% periodo A/B/C/D/E

Over 65 -10%
 Sposi -10%

Periodo + Notti minime	Dal	Al	Comfort 2 pax		Comfort 3 pax		Standard 4 pax		Superior 2 pax		Padronale 4 pax		Padronale 5 pax	
			Solo sog.	Volo + sog.	Solo sog.	Volo + sog.	Solo sog.	Volo + sog.	Solo sog.	Volo + sog.	Solo sog.	Volo + sog.	Solo sog.	Volo + sog.
A - 3	29/02	30-mag	310		280		240		370		310		284	
A - 3	30-mag	6-giu	310	565	280	535	240	495	370	625	310	565	284	539
B - 5	6-giu	20-giu	370	625	307	562	270	525	420	675	370	625	344	599
C - 5	20-giu	11-lug	460	715	373	628	330	585	510	765	485	740	448	703
D - 5	11-lug	25-lug	520	775	420	675	370	625	580	835	520	775	468	723
E - 7	25-lug	1-ago	620	875	507	762	435	690	680	935	630	885	564	819
F - 7	1-ago	8-ago	710	965	587	842	510	765	790	1045	740	995	656	911
F - 7	8-ago	22-ago	710	1060	587	937	510	860	790	1140	740	1090	656	1006
E - 7	22-ago	29-ago	620	915	507	802	435	730	680	975	630	925	564	859
D - 5	29-ago	12-set	520	775	420	675	370	625	580	835	520	775	468	723
C - 5	12-set	26-set	460	715	373	628	330	585	510	765	485	740	448	703
B - 5	26-set	3-ott	370	625	307	562	270	525	420	675	370	625	344	599
B - 5	3-ott	10-ott	370		307		270		420		370		344	
A - 3	10-ott	27-nov	310		280		240		370		310		284	

Zubebi



POSIZIONE
LOCALITÀ MARGANA



DISTANZA DAL MARE
2 KM



NUMERO MASSIMO OSPITI

23



PERCHE' LO CONSIGLIAMO

- IL GIARDINO MEDITERRANEO
- LA SPA
- LA PISCINA PANORAMICA

Il Resort Zubebi occupa un'area di 2,5 ettari fra le colline che sovrastano il paese di Pantelleria.

Il nome deriva da "Zibib" termine col quale gli antichi Arabi designavano la varietà di uva oggi nota come Zibibbo.

Il resort è destinato ad un pubblico in cerca di un'oasi di relax e di riservatezza. Chi apprezza la semplicità della campagna e l'ambiente raffinato, non può rimanere indifferente d'innanzi al fascino di questo luogo magico.

Zubebi, pur trovandosi vicino al centro abitato, permette di sentirsi molto lontani dal frenetico mondo quotidiano e completamente a contatto con la natura, in un ambiente armonioso e rilassante. I dammusa sono stati ristrutturati con naturalezza seguendo i dettami degli antichi mastri panteschi.

Gli interni sono arricchiti da pezzi unici provenienti da paesi di culture lontane. I pavimenti sono tutti in cemento liscio come da tradizione ed i bagni, dotati di tutti i comfort e arredati in corian, cristallo e ceramiche, sono moderni ed efficienti. La cura dei particolari architettonici rendono lo Zubebi un luogo unico ed esclusivo.

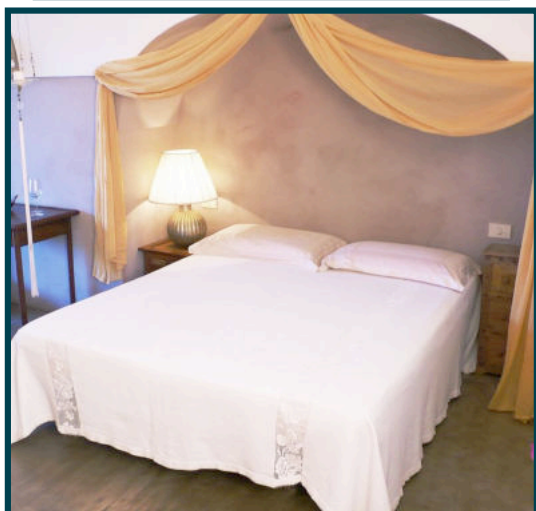



TARIFFE:
 "SOLO SOGGIORNO" = TARIFFA A NOTTE A PERSONA
 "VOLO + SOGGIORNO" = TARIFFA A SETTIMANA A PERSONA

LA TARIFFA COMPRENDE: TRATTAMENTO IN BB CON COLAZIONE A BUFFET - ACCESSO ALLA PISCINA, PULIZIA GIORNALIERA - USO TELI MARE - ACCAPPATOIO - FREE WI-FI NELLE ZONE COMUNI - ACCESSO AL CENTRO BENESSERE CON BAGNO TURCO - IDROMASSAGGIO - SAUNA FINLANDESE - FRIGO BAR - TRANSFERT DA/PER AEROPORTO.

QUOTA ISCRIZIONE: € 75,00 A PERSONA INCLUDE TASSE AEROPORTUALI, TASSA DI SBARCO, ASSICURAZIONE MEDICO BAGAGLIO INFANT 0/2 ANNI NON COMPIUTI € 75,00. SUPPLEMENTI / RIDUZIONI / OFFERTE SPECIALI VANNO CALCOLATE SULLA QUOTA DI SOLO SOGGIORNO. QUOTA ISCRIZIONE SOLO SOGGIORNO: € 5,00 A PERSONA INCLUDE ASSICURAZIONE MEDICO BAGAGLIO.



SCOPRI DI PIU' SU QUESTA STRUTTURA

DENOMINAZIONE DAMMUSI

SMART SUITE:
 sibà, karusha, zighidi, bugeber, nikà.

SUITE:
 gadir, kamma, rekhale.

Dal	Al	SMART SUITE		SUITE	
		Solo sog.	sog. + volo	Solo sog.	sog. + volo
1-mag	30-mag	85		105	
30-mag	1-ago	110	1025	130	1165
1-ago	8-ago	165	1410	195	1620
8-ago	22-ago	165	1505	195	1715
22-ago	29-ago	165	1450	195	1660
29-ago	26-set	110	1025	130	1165
26-set	3-ott	85	850	105	990
26-set	2-nov	85		105	



IL TUO SOGGIORNO IN

Hotel

PER UNA VACANZA SENZA PENSIERI

Gli alberghi selezionati dal Consorzio Pantelleria Island sono moderne strutture 3 e 4 stelle, dislocate sia nel centro che sulla costa dell'isola, ciascuna con caratteristiche peculiari ma tutte dotate dei più richiesti comfort. Deliziosi centri SPA, splendide terrazze panoramiche e ristoranti con cucina tipica, rappresentano il valore aggiunto dell'offerta ricettiva che accontenta con servizi di alta qualità anche il cliente più esigente. Scoprire Pantelleria alloggiando in albergo rappresenta una soluzione pratica che regala momenti piacevoli di vero relax e permette di poter contare in qualsiasi momento sull'assistenza di personale professionale.

A tutte le strutture della categoria presenti nel catalogo sono applicabili le seguenti offerte e/o pacchetti:

PACCHETTO RISPARMIO



Aggiungendo al vostro soggiorno anche il **volò e l'auto** fin da ora vi assicurerete la **tariffa migliore**. Consulta la nostra lista voli a pag. 7 e contattaci per conoscere gli operativi e il costo dell'auto o scooter da aggiungere al pacchetto.

ASSISTENZA E SICUREZZA



Grazie all'assistenza in loco riusciamo a garantirvi un viaggio senza alcuna preoccupazione. La vostra sicurezza è la nostra priorità e per questo motivo ogni partecipante al viaggio verrà assicurato con la nostra **assicurazione medica*** con un massimale fino a 3000 euro e per il bagaglio con un massimale pari a 1000 euro. Sarà inoltre possibile aggiungere un'assicurazione facoltativa di annullamento volo al momento della conferma della prenotazione.



ESPERIENZE SU MISURA

Arricchisci la tua esperienza di viaggio con **escursioni** e tour guidati. Consulta le nostre proposte a pag. 33.



ESPERIENZE CULINARIE

I **Ristoranti** dell'**Hotel Mursia** e dell'**Hotel Suvaki** sanno soddisfare tutti i palati tanto da essere considerati un punto di forza di queste strutture. Non si tratta infatti del solito buffet ma di soluzioni con cucina a vista dove i piatti della cucina mediterranea vengono cotti al momento. Anche l'hotel Cossyra riesce a garantire come negli altri casi proposti il servizio di mezza pensione e pensione completa appoggiandosi al vicinissimo ristorante dell'hotel Mursia.

La **colazione** è sempre inclusa presso tutti gli hotel proposti.

Il consiglio dell'esperto:

“Gli hotel dell'isola rappresentano la nostra garanzia. Sappiamo quanto il cliente a Pantelleria sia legato alle soluzioni tipiche in dammuso ma conosciamo il mercato e sappiamo quanto sia importante sia per le famiglie con bambini che per le coppie, optare in alcuni casi ad una tipologia di vacanza che includa la mezza pensione piuttosto che la pensione completa. Ecco quindi che la soluzione degli hotel si prospetta come la scelta giusta. Si tratta infatti di soluzioni comode che godono di tutti i comfort con la possibilità di aggiungere i pranzi o le cene al proprio soggiorno. I punti mare, le piscine e l'animazione faranno il resto.”

Fabio Casano
amministratore

*Estratto delle condizioni di assicurazione a pag V. Condizioni di assicurazione integrali consultabili sull'home page del sito web www.pantelleriaisland.it alla voce "Condizioni di polizza per viaggiatori".

Mursia

STRUTTURA GESTITA DA UVET
HC E SETTEMARI



POSIZIONE
LOCALITA' MURSIA



DISTANZA DAL MARE
50 M



NUMERO MASSIMO OSPITI
150



PERCHE' LO CONSIGLIAMO

- LA VISTA TRAMONTO
- LE CAMERE VISTA MARE
- L'ANIMAZIONE SOFT

Il **Mursia Hotel**, in stile mediterraneo, è ubicato direttamente sul mare, in una posizione isolata e tranquilla sul lato nord-ovest dell'isola di Pantelleria, in località Mursia, il punto geografico italiano più vicino all'Africa.

Le camere, tutte di tipologia **Superior**, sono comode ed eleganti e richiamano gli elementi architettonici e gli arredi del "dammuso pantesco", con i tetti a volta e i ventilatori a soffitto; sono tutte di ampie dimensioni e godono di una impareggiabile vista mare. Da tutte le camere al tramonto si può godere di uno spettacolo mozzafiato con il sole che si tuffa nelle acque del Mediterraneo generando una spettacolare tavolozza di colori.

Ospitato sulla terrazza panoramica dell'hotel, il Ristorante Le Lampare propone ricchi buffet con area a tema per la pasta, grigliate di carne e pesce fresco e un angolo dedicato alle esigenze alimentari di tutti. Il Lounge Bar invece è il cuore del Resort, un ambiente pieno di vita con musica, cocktails e long drinks per gustarsi l'aperitivo.

Per gli amanti dello sport e per i più grandi vengono invece proposte diverse attività: fitness, aerobica, acquagym, pallanuoto e tennis.

Il Resort dispone di una delle migliori Spa dell'isola con una suggestiva vista mare. Una vera oasi di benessere con bagno turco, sauna, docce emozionali e aromatiche, percorso Kneipp, vasca idromassaggio e la "Grotta Calypso".

A scelta dell'ospite vari percorsi di relax, rituali di bellezza, massaggi e trattamenti per ritrovare la perfetta armonia tra corpo e mente.

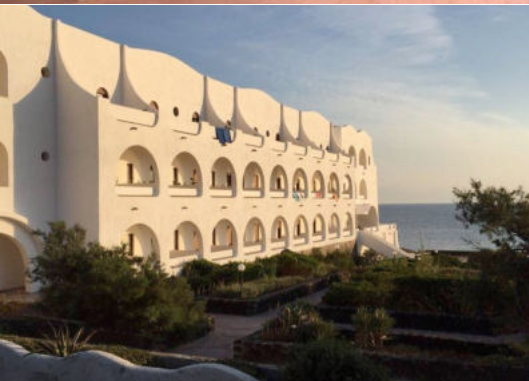

**TARIFE:**

"SOLO SOGGIORNO" = TARIFFA A NOTTE PERSONA

"VOLO + SOGGIORNO" = TARIFFA A SETTIMANA A PERSONA

"FAMILY ROOM E JUNIOR SUITE" = SUPPLEMENTO A CAMERA PER NOTTE

"SUPPLEMENTO SINGOLA" = SUPPLEMENTO A PERSONA PER NOTTE

LE TARIFFE INCLUDONO: TRATTAMENTO FBB - USO PISCINE - PUNTO MARE CON SDRAIO E OMBRELLONI SINO AD ESAURIMENTO.
SERVIZI EXTRA: SPA CON SERVIZI A PAGAMENTO.

QUOTA ISCRIZIONE: € 75,00 A PERSONA INCLUE TASSE AEROPORTUALI, TASSA DI SBARCO, ASSICURAZIONE MEDICO BAGAGLIO
INFANT 0/2 ANNI NON COMPIUTI € 75,00.
SUPPLEMENTI / RIDUZIONI / OFFERTE SPECIALI VANNO CALCOLATE SULLA QUOTA DI SOLO SOGGIORNO.
QUOTA ISCRIZIONE SOLO SOGGIORNO: € 5,00 A PERSONA INCLUE ASSICURAZIONE MEDICO BAGAGLIO.

Notti minime	Dal	Al	Camera Superior				
			FBB				
			Solo sog.	Volo + sog.	Supplemento doppia uso	Family room (a camera)	Junior Suite (a camera)
3	30-mag	13-giu	122	1109		33	55
3	13-giu	27-giu	132	1179		33	55
7	27-giu	18-lug	145	1270	73	81	98
7	18-lug	25-lug	157	1354	79	81	98
7	25-lug	1-ago	168	1431	84	108	130
7	1-ago	8-ago	199	1648	100	108	130
7	8-ago	15-ago	237	2009	119	108	130
7	15-ago	22-ago	266	2212	133	108	130
7	22-ago	29-ago	199	1688	100	108	130
3	29-ago	5-set	157	1354	79	81	98
3	5-set	12-set	145	1270	73	81	98
3	12-set	19-set	132	1179		33	55
3	19-set	26-set	122	1109		33	55



SCOPRI DI PIU' SU QUESTA STRUTTURA

SUPPLEMENTI FACOLTATIVO

da pagare in loco

Transfer da/per aeroporto 10€ per persona.

SCONTI

3°/4° letto bambino 2-11anni -50%

3° letto adulto -30%

OCCUPAZIONE CAMERE

Camera Superior:
Minimo 1 pax - massimo 3 pax

Family Room:
Minimo 4 pax - massimo 5 pax

Junior Suite:
Minimo 2 pax - massimo 3 pax

Cossyra

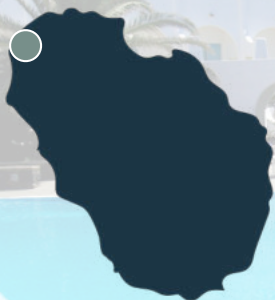

POSIZIONE
LOCALITA' MURSIA



DISTANZA DAL MARE
50 M

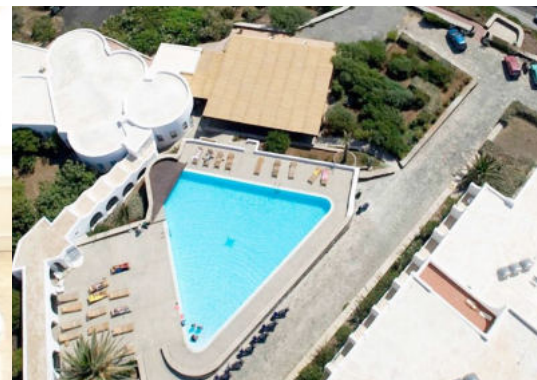

NUMERO MASSIMO OSPITI
180



PERCHE' LO CONSIGLIAMO

- LA VISTA AFRICA
- LA PISCINA VISTA MARE
- IL TRAMONTO

Il Cossyra Hotel, ubicato in località Mursia a pochi metri dal mare, gode di in una posizione isolata e tranquilla.

Tutte le camere sono dotate di servizi privati, telefono con linea diretta, TV satellitare, asciugacapelli e terrazza.

Le camere di categoria Classic e Comfort, su richiesta possono essere dotate di aria condizionata o di ventilatore a pale.

Le camere della categoria "**classic**", a 70 mt dal mare in posizione rialzata, sono tutte rivolte verso l'interno, i balconi si affacciano sulla verde macchia mediterranea e sulle colline di tufo rosso che proteggono l'hotel con la loro ombra nelle ore più caldo del giorno.

Le camere della tipologia "**comfort**", situate presso l'hotel Cossyra, a 70 mt dal mare, godono di una splendida vista mare, si affacciano sul piccolo Golfo di Mursia, dal quale è possibile ammirare gli incantevoli tramonti panteschi. In posizione rialzata e tranquilla, sono l'ideale per una vacanza di pieno relax.

Il servizio di mezza pensione prevede il buffet per la prima colazione e la cena viene servita ai tavoli con menù alla carta. Sarà inoltre possibile fruire del centro SPA presso l'Hotel Mursia a soli 50 m.

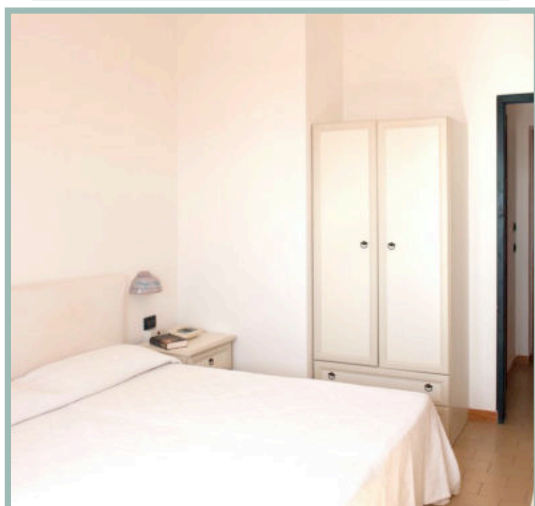

**TARIFE:**

"SOLO SOGGIORNO" = TARIFFA A NOTTE PERSONA

"VOLO + SOGGIORNO" = TARIFFA A SETTIMANA A PERSONA

LE TARIFFE INCLUDONO: TRATTAMENTO COME INDICATO - USO PISCINE - PUNTO MARE CON SDRAIO E OMBRELLONI FINO AD ESAURIMENTO ANCHE NELLE AREE COMUNI ALL'HOTEL MURSIA.

QUOTA ISCRIZIONE: € 75,00 A PERSONA INCLUDE TASSE AEROPORTUALI, TASSA DI SBARCO, ASSICURAZIONE MEDICO BAGAGLIO INFANT 0/2 ANNI NON COMPIUTI € 75,00.

SUPPLEMENTI / RIDUZIONI / OFFERTE SPECIALI VANNO CALCOLATE SULLA QUOTA DI SOLO SOGGIORNO.

QUOTA ISCRIZIONE SOLO SOGGIORNO: € 5,00 A PERSONA INCLUDE ASSICURAZIONE MEDICO BAGAGLIO.



**SCOPRI DI PIU'
SU QUESTA
STRUTTURA**

SUPPLEMENTI OBBLIGATORI

da pagare in loco

carta servizi 30€ per persona per settimana (5€ al giorno).

Include: transfer da/per aeroporto-porto e da/per Pantelleria centro (escluso sabato) e telo mare.

SCONTI

2°/3° letto
1 adulto + 1 bambino (2-11 anni -40%)
(12-17 anni -20%)

3°/4° letto bambino (2-11 anni -50%)
3°/4° letto adulto -30%

Culla gratis 0-2 anni

Luna di Miele e Over 65 -10%

Notti minime	Dal	Al	Camera Classic				Camera Comfort				Sup singola
			B&B		HB		B&B		HB		
			Solo sog.	Volo + sog.	Solo sog.	Volo + sog.	Solo sog.	Volo + sog.	Solo sog.	Volo + sog.	
1	1-gen	30-mag	50				55				10
1	30-mag	27-giu	55	640	75	780	60	675	80	815	10
1	27-giu	18-lug	60	675	80	815	70	745	90	885	10
1	18-lug	1-ago	65	710	85	850	75	780	95	920	20
3	1-ago	8-ago	70	745	95	920	80	815	105	990	30
3	8-ago	22-ago	85	945	110	1120	95	1015	120	1190	30
3	22-ago	29-ago	75	820	100	995	85	890	110	1065	30
3	29-ago	5-set	65	710	85	850	75	780	95	920	20
1	5-set	19-set	60	675	80	815	70	745	90	885	10
1	19-set	3-ott	55	640	75	780	60	675	80	815	10
1	3-ott	31-dic	50				55				10

Suvaki

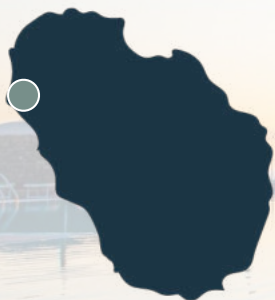

 **POSIZIONE**
LOCALITA' SUVAKI

 **DISTANZA DAL MARE**
50 M

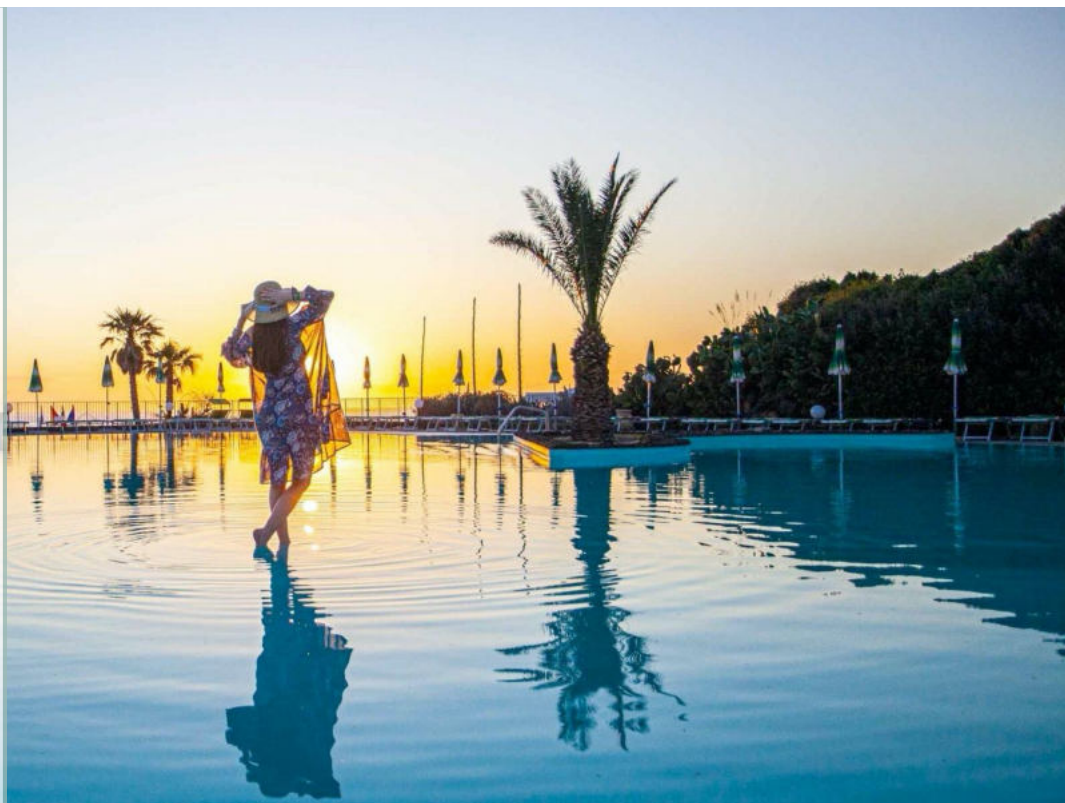

 **NUMERO MASSIMO OSPITI**
320

 **PERCHE' LO CONSIGLIAMO**

- L'ANIMAZIONE PER BAMBINI
- IL RISTORANTE
- IL PUNTO MARE ATTREZZATO

Il Suvaki Hotel, è il primo complesso turistico sull'isola di Pantelleria in formula Village Club di categoria quattro stelle. L'ottima posizione dominante sul promontorio di Punta Fram garantisce da ogni angolo del complesso un panorama incredibile. Le camere, elegantemente arredate, dispongono di aria condizionata, tv color con antenna satellitare, radio, telefono, cassetta di sicurezza, frigo, servizi privati con asciugacapelli, veranda o balcone e sono così suddivise:

Doppia standard di 18 m2 adatta ad accogliere 1 o 2 persone.

Superior vista mare New Design 18 m2 ideale per 2 persone.

Deluxe vista mare New Style 32 m2 adatta ad accogliere da 2 a 3 persone.

Junior Suite vista mare New Design 37 m2 accoglie da 2 a 4 persone.

Tripla standard 32 m2 ideale per 3 persone.

Family & Friends 37 m2 ideale per 4 persone.

All'interno del corpo centrale è situato il ristorante panoramico. Il buffet si presenta vario e completo, arricchito dai sapori tipici panteschi.

La prima colazione propone sia il dolce che il salato, il pranzo e la cena sono caratterizzati dal sistema show cooking: primi piatti saltati a vista ed i secondi cotti alla griglia.

Un'immensa piscina, con una zona per l'idromassaggio ed una per i bambini, rappresenta il cuore del complesso, intorno al quale possiamo trovare: l'american bar, l'anfiteatro per gli spettacoli dell'animazione, la zona dedicata al mini club e quella dedicata al fitness.



**TARIFE:**

"SOLO SOGGIORNO" = TARIFFA A NOTTE PERSONA

"VOLO + SOGGIORNO" = TARIFFA A SETTIMANA A PERSONA

LE TARIFFE INCLUDONO: TRATTAMENTO COME INDICATO.

QUOTA ISCRIZIONE: € 75,00 A PERSONA INCLUDE TASSE AEROPORTUALI, TASSA DI SBARCO, ASSICURAZIONE MEDICO

BAGAGLIO

INFANT 0/2 ANNI NON COMPIUTI € 75,00.

SUPPLEMENTI / RIDUZIONI / OFFERTE SPECIALI VANNO CALCOLATE SULLA QUOTA DI SOLO SOGGIORNO.

QUOTA ISCRIZIONE SOLO SOGGIORNO: € 5,00 A PERSONA INCLUDE ASSICURAZIONE MEDICO BAGAGLIO.



**SCOPRI DI PIU'
SU QUESTA
STRUTTURA**

SUPPLEMENTI OBBLIGATORI

da pagare in loco

Tessera club €5 a persona a notte, bimbi 4-12 anni n.c. € 3,00 a notte.
Include: bevande ai pasti, utilizzo impianti e attrezzature sportive, animazione diurna e serale, transfer a/r aeroporto/porto e telo mare/piscina.

SUPPLEMENTI FACOLTATIVI

da pagare in loco

Camera vista mare €28 a notte a camera.

Camera doppia uso singola: Periodo A +€16 - Periodo B +€14 - Periodo C +€ 21 - Periodo D +€21.

Culla 0/3 anni €14 a notte pasti inclusi.

Camera Superior su richiesta.

SCONTI

Infant 0-3 anni gratis in camera con i genitori.

Sconto 3° e 4° letto chd (4-12 anni n.c.) -40% (in camera con i genitori).

Sconto 3° e 4° letto adulto -25%.

TIPOLOGIA CAMERE**Doppia Standard:** 1/2 persone**Tripla Standard:** 2/3 persone con letto aggiunto, unico ambiente notte.**Family:** 4 posti, letto matrimoniale + secondo letto due posti in due ambienti ma non separati da porte.**Superior:** 2 persone, camera con balcone privato vista mare.

Periodi	Cancellazione free	Minimu m Stay	Dal	Al	Camera Standard					
					BB		HB		FBB	
					Solo sog.	Volo + sog.	Solo sog.	Volo + sog.	Solo sog.	Volo + sog.
A	fino a 3 gg.	3	2-mag	30-mag	65		85		92	
A	fino a 3 gg.	3	30-mag	20-giu	65	710	85	850	92	899
B	fino a 3 gg.	3	20-giu	11-lug	75	780	95	920	102	969
C	fino a 7 gg.	3	11-lug	8-ago	91	892	111	1032	118	1081
D	fino a 7 gg.	7	8-ago	22-ago	105	1085	125	1225	132	1274
C	fino a 7 gg.	3	22-ago	29-ago	91	932	111	1072	118	1121
C	fino a 7 gg.	3	29-ago	5-set	91	892	111	1032	118	1081
B	fino a 3 gg.	3	5-set	26-set	75	780	95	920	102	969
A	fino a 3 gg.	3	26-set	3-ott	65	710	85	850	92	899
A	fino a 3 gg.	3	3-ott	10-ott	65		85		92	

Yacht Marina

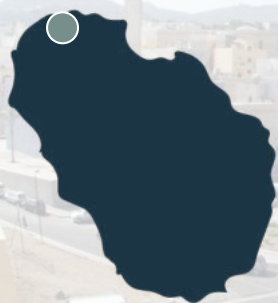

POSIZIONE
PANTELLERIA CENTRO



DISTANZA DAL MARE
50 M

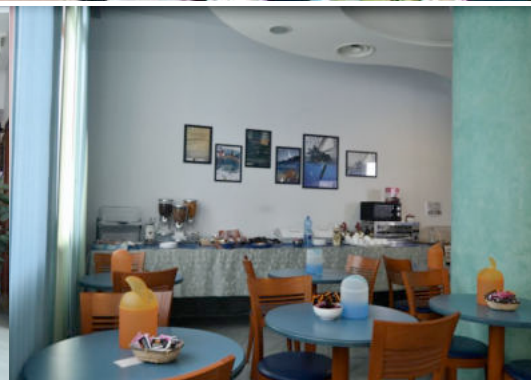
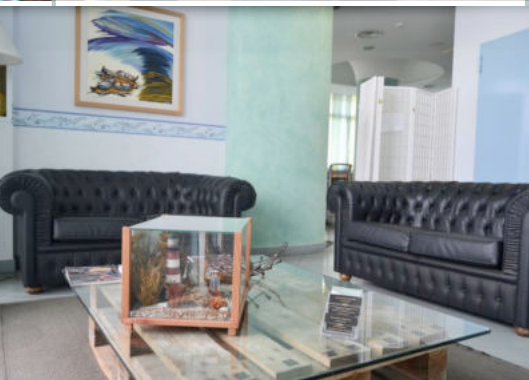

NUMERO MASSIMO OSPITI
50



PERCHE' LO CONSIGLIAMO

- LA POSIZIONE PRATICA
- LE GRANDI SUITE
- LA VISTA MARE

Lo Yacht Marina Hotel è una struttura situata nel centro di Pantelleria, a pochi passi dal porto e da numerosi servizi.

Ideale per una vacanza spensierata all'insegna del divertimento e del relax, offre un'atmosfera cordiale e giovanile, con uno Staff sempre pronto a fornire utili informazioni agli ospiti.

Dalla struttura è possibile raggiungere, con una passeggiata, i migliori locali e le varie attrattive turistiche del centro, i punti mare (a circa 2 km) sono invece raggiungibili con auto a noleggio.

Le camere sono tutte arredate con cura, ampie e dotate di minibar, aria condizionata, cassaforte e tv.

Sono a disposizione camere singole e doppie con rifiniture in stile marino e ampia gamma di servizi, alloggiamenti e soluzioni particolari per comitive e gruppi organizzati, servizio bar e personale di grande competenza in grado di soddisfare le vostre esigenze di comfort.





TARIFE:
 "SOLO SOGGIORNO" = TARIFFA A NOTTE PERSONA
 "VOLO + SOGGIORNO" = TARIFFA A SETTIMANA A PERSONA

LE TARIFFE INCLUDONO: TRATTAMENTO IN PRIMA COLAZIONE.

QUOTA ISCRIZIONE: € 75,00 A PERSONA INCLUDE TASSE AEROPORTUALI, TASSA DI SBARCO, ASSICURAZIONE MEDICO BAGAGLIO
 INFANT 0/2 ANNI NON COMPIUTI € 75,00.
 SUPPLEMENTI / RIDUZIONI / OFFERTE SPECIALI VANNO CALCOLATE SULLA QUOTA DI SOLO SOGGIORNO.
 QUOTA ISCRIZIONE SOLO SOGGIORNO: € 5,00 A PERSONA INCLUDE ASSICURAZIONE MEDICO BAGAGLIO.



**SCOPRI DI PIU'
 SU QUESTA
 STRUTTURA**

SUPPLEMENTI FACOLTATIVI
 da pagare in loco

Trasferimenti da/per aeroporto 5€ per
 persona per tratta.

Notti minime	Dal	Al	Camera laterale occupazione 1pax		Camera laterale occupazione 2 pax		Camera vista mare occupazione 2 pax		Camerat tripla occupazione 3 posti		Suite Familiare occupazione 4 posti		Suite vista mare occupazione 4 posti	
			Solo sog.	Volo + sog.	Solo sog.	Volo + sog.	Solo sog.	Volo + sog.	Solo sog.	Volo + sog.	Solo sog.	Volo + sog.	Solo sog.	Volo + sog.
1	1-gen	23-mag	50		38		40		32		33		32	
1	23-mag	30-mag	55		40		43		34		35		33	
1	30-mag	27-giu	55	640	40	535	43	556	34	493	35	500	33	486
1	27-giu	25-lug	60	675	45	570	48	591	37	514	37	514	35	500
1	25-lug	8-ago	70	745	50	605	53	626	44	563	40	535	38	521
1	8-ago	22-ago	70	840	50	700	53	721	44	658	40	630	38	616
1	22-ago	5-set	70	785	50	645	53	666	44	603	40	575	38	561
1	5-set	3-ott	50	605	38	521	40	535	32	479	33	486	32	479
1	3-ott	31-dic	50		38		40		32		33		32	



IL TUO SOGGIORNO IN
Residence

PER UNA VACANZA SENZA PENSIERI

I Residence del Consorzio Pantelleria Island mettono a disposizione appartamenti climatizzati di diverse metrature, dotati di bagno privato, cucina a parete e terrazza per pranzi e cene in famiglia o con gli amici o dove semplicemente godere del panorama in completo relax. Scegliendo le vacanze nei residence potrete avere flessibilità degli orari e disporre di ampi spazi dove far giocare i bambini. La vacanza in Residence si classifica come una soluzione dai costi contenuti che non rinuncia alla comodità e ai comfort più moderni. Senz'altro la scelta ideale per chi è alla ricerca di una vacanza conveniente senza voler rinunciare alle piccole attenzioni e servizi aggiuntivi di alta qualità. A tutte le strutture della categoria presenti nel catalogo sono applicabili le seguenti offerte e/o pacchetti:

PACCHETTO RISPARMIO



Aggiungendo al vostro soggiorno anche il **volo e l'auto** fin da ora vi assicurerete la **tariffa migliore**. Consulta la nostra lista voli a pag.7 e contattaci per conoscere gli operativi e il costo dell'auto o scooter da aggiungere al pacchetto.

ASSISTENZA E SICUREZZA



Grazie all'assistenza in loco riusciamo a garantirvi un viaggio senza alcuna preoccupazione. La vostra sicurezza è la nostra priorità e per questo motivo ogni partecipante al viaggio verrà assicurato con la nostra **assicurazione medica*** con un massimale fino a 3000 euro e per il bagaglio con un massimale pari a 1000 euro. Sarà inoltre possibile aggiungere un'assicurazione facoltativa di annullamento volo al momento della conferma della prenotazione.



ESPERIENZE SU MISURA

Arricchisci la tua esperienza di viaggio con **escursioni** e tour guidati. Consulta le nostre proposte a pag. 33



ESPERIENZE CULINARIE

La scelta di un soggiorno in residence esula dalla scelta di una mezza pensione o della pensione completa. Si associa spesso infatti l'idea di soggiornare in appartamento con il desiderio di una vacanza indipendente anche dal punto di vista culinario. Abbiamo però deciso di associare al Residence **Kuddie Rosse** la possibilità di cene o pranzi presso il vicino **Ristorante** dell'Hotel Mursia per facilitare tutti coloro che magari per una sera della loro vacanza desiderassero non allontanarsi dal proprio appartamento o perdere del tempo ai fornelli.

La **colazione** è sempre inclusa presso entrambi i residence proposti.

Il consiglio dell'esperto:

“Non abbiamo alcun dubbio quando una famiglia con bambini o una coppia giovane ci chiede un consiglio sul proprio soggiorno a Pantelleria magari rispettando le due clausole fondamentali di indipendenza e risparmio. La soluzione adatta sono i Residence. Appartamenti dotati di ogni comfort che godono di cucina e patio esterno privato e dove non necessariamente si è destinati a rinunciare ad una comoda colazione già pronta. Nel caso di Kuddie Rosse è possibile aggiungere anche il servizio di mezza pensione. Insomma soluzioni indipendenti ma personalizzabili sulla base delle proprie esigenze.”

Giada Tori

responsabile booking individuali

*Estratto delle condizioni di assicurazione a pag V. Condizioni di assicurazione integrali consultabili sull'home page del sito web www.pantelleriaisland.it alla voce "Condizioni di polizza per viaggiatori".

Kuddie Rosse

ESCLUSIVA PANTELLERIA ISLAND



POSIZIONE
LOCALITA' MURSIA



DISTANZA DAL MARE
100 M



NUMERO MASSIMO OSPITI
68



PERCHE' LO CONSIGLIAMO

- I TERRAZZI VISTA MARE
- LA COLAZIONE
- I COMODI APPARTAMENTI

Il Kuddie Rosse Residence, un luogo che dà la sensazione di essere a sbalzo sul mare. Sedersi in compagnia sotto il cannucchiato della terrazza e osservare il sole che scende lentamente a baciare il mare, con la brezza che accarezza e rinfresca la pelle è una delle sensazioni più rilassanti e piacevoli che potrete mai provare.

Il residence si compone di 32 appartamenti di varie dimensioni in stile mediterraneo, dotati di ogni comfort nel più totale rispetto della natura grazie all'utilizzo di fonti di energia rinnovabili e soluzioni ecocompatibili.

Kuddie Rosse dispone di tre tipologie di appartamenti: bilocali e trilocali.

I **bilocali** sono l'ideale per le coppie che desiderano l'intimità senza compromessi con lo spazio abitabile. Disponibili ad ospitare da 2 a 4 persone sono arredati in stile mediterraneo, bagno privato, TV-sat, aria condizionata, cucina a parete corredata da stoviglie e una grande terrazza vista mare.

I **trilocali** sono, invece, l'ideale per le famiglie e i gruppi di amici che vogliono condividere una vacanza indimenticabile in compagnia.

Kuddie Rosse è una struttura pet friendly che consente la permanenza dei vostri animali domestici.

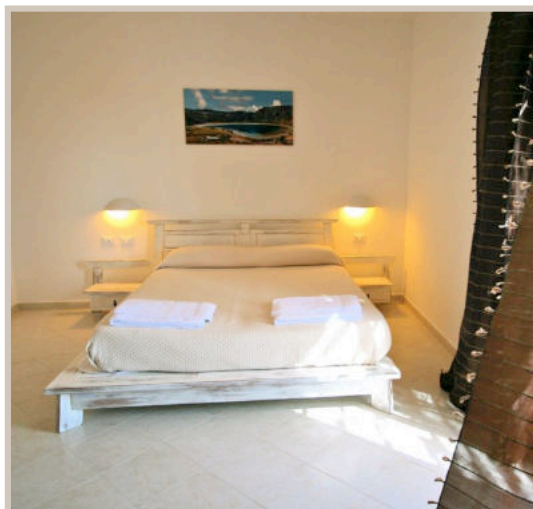



TARIFFE:
 "SOLO SOGGIORNO" = TARIFFA A NOTTE PERSONA
 "VOLO + SOGGIORNO" = TARIFFA A SETTIMANA A PERSONA

LE TARIFFE INCLUDONO: TRATTAMENTO CON PRIMA COLAZIONE ESCUSO DALL'01/01 AL 30/05 E DAL 03/10 AL 31/12.

QUOTA ISCRIZIONE: € 75,00 A PERSONA INCLUDE TASSE AEROPORTUALI, TASSA DI SBARCO, ASSICURAZIONE MEDICO BAGAGLIO INFANT 0/2 ANNI NON COMPIUTI € 75,00.
 SUPPLEMENTI / RIDUZIONI / OFFERTE SPECIALI VANNO CALCOLATE SULLA QUOTA DI SOLO SOGGIORNO.
 QUOTA ISCRIZIONE SOLO SOGGIORNO: € 5,00 A PERSONA INCLUDE ASSICURAZIONE MEDICO BAGAGLIO.

TIPOLOGIA CAMERE

Bilocali: con balconcino vista mare, zona giorno con divano letto, camera e bagno.
Trilocali: con balconcino vista mare, zona giorno, con divano letto, due camere e un bagno.

INIZIO	FINE	Bilocali trattamento BB	
		Solo sog.	Volo + sog.
1-dic	18-apr	30	
18-apr	30-mag	38	
30-mag	8-ago	45	570
8-ago	22-ago	60	770
22-ago	29-ago	50	645
29-ago	12-set	50	605
12-set	3-ott	38	521
3-ott	24-ott	38	266
24-ott	31-dic	30	



**SCOPRI DI PIU'
 SU QUESTA
 STRUTTURA**

SUPPLEMENTI OBBLIGATORI

da pagare in loco

Carta servizi €5 a notte (€30 a settimana) a persona, include: pulizia finale, spese energetiche e transfert da/per aeroporto.

SUPPLEMENTI FACOLTATIVI

da pagare in loco

Convenzione HB bevande incluse presso Ristorante Hotel Mursia a 150m €22 a persona a pasto bevande incluse.

Convenzione ingresso piscina Hotel Mursia €60 a settimana - €95 a settimana ad Agosto.

SCONTI

Bambini 0/2 anni non compiuti GRATIS.

IN BILOCALE

1°/2° bambino 2/16 anni non compiuti GRATIS in presenza di due adulti (+ carta servizi).

3°/4° letto adulti -50%.

IN TRILOCALE

1°/2° bambino 2/16 anni non compiuti -50% in presenza di due adulti (+ carta servizi).

3°/4° letto adulti -35%.

Lanterne



 **POSIZIONE**
LOCALITA' SANTA CHIARA

 **DISTANZA DAL MARE**
100 M



 **NUMERO MASSIMO OSPITI**
20

 **PERCHE' LO CONSIGLIAMO**

- LA PISCINA
- LO STAFF
- GLI APPARTAMENTI

Le Lanterne è un'oasi di relax a pochi chilometri dal centro di Pantelleria. Questo luogo è il frutto di una sapiente riconversione di una delle più antiche aziende agricole dell'isola adibita alla produzione del passito e dello zibibbo.

Dalla ristrutturazione sono state ricavate delle unità abitative composte da area relax, cucina e camere da letto. L'architettura, lo stile minimalista e la cura nei dettagli lo rendono un luogo accogliente e dotato di ogni comfort.

Le Lanterne gode inoltre della presenza di una palestra dove è possibile praticare Pilates, Functional Training e Yoga mentre all'esterno oltre ad un curatissimo giardino vi è una piscina dove viene praticata l'Acqua Gym.

Questo luogo si rivela quindi essere il posto ideale per tutti gli ospiti desiderosi di trascorrere una vacanza distensiva e di conciliazione con la natura e con il benessere fisico.

La struttura è inoltre dotata di un'elegante barca per escursioni e giri dell'isola.

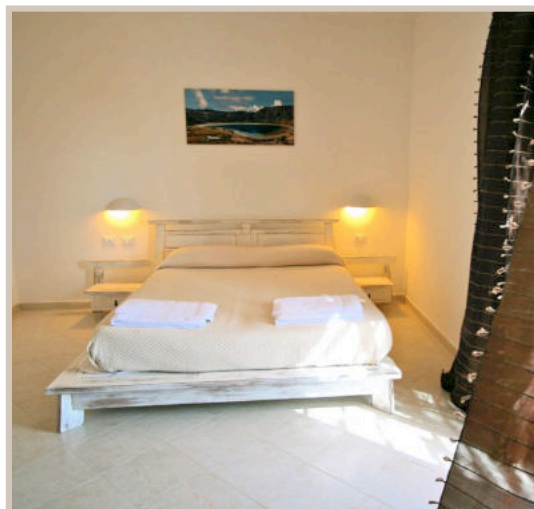



TARIFE:
 "SOLO SOGGIORNO" = TARIFFA A SETTIMANA PERSONA
 "VOLO + SOGGIORNO" = TARIFFA A SETTIMANA A PERSONA

LE TARIFFE INCLUDONO: TRATTAMENTO IN PRIMA COLAZIONE - TRANSFERT DA/PER AEROPORTO - BIANCHERIA BAGNO, LETTO E CUCINA CON CAMBIO INFRASETTIMANALE E PULIZIA INFRASETTIMANALE ESCLUSO ANGOLO COTTURA - USO PISCINA E ANGOLO IDROMASSAGGIO.

QUOTA ISCRIZIONE: € 75,00 A PERSONA INCLUDE TASSE AEROPORTUALI, TASSA DI SBARCO, ASSICURAZIONE MEDICO BAGAGLIO INFANT 0/2 ANNI NON COMPIUTI € 75,00.
 SUPPLEMENTI / RIDUZIONI / OFFERTE SPECIALI VANNO CALCOLATE SULLA QUOTA DI SOLO SOGGIORNO.
 QUOTA ISCRIZIONE SOLO SOGGIORNO: € 5,00 A PERSONA INCLUDE ASSICURAZIONE MEDICO BAGAGLIO.



SCOPRI DI PIU' SU QUESTA STRUTTURA

Dal	Al	Tramontana 2+2pax		Maestrale 2pax		Libeccio 2pax Levante 2pax Grecale 2pax		Ostro 2pax		Ostro 4pax		Scirocco 2pax		Scirocco 4pax	
		Solo sog.	Volo + sog.	Solo sog.	Volo + sog.	Solo sog.	Volo + sog.	Solo sog.	Volo + sog.	Solo sog.	Volo + sog.	Solo sog.	Volo + sog.	Solo sog.	Volo + sog.
1-gen	16-mag	215		320		400		430		320		430		313	
16-mag	30-mag	263		400		485		525		350		525		325	
30-mag	20-giu	263	518	400	655	485	740	525	780	350	605	525	780	325	580
20-giu	18-lug	345	600	540	795	575	830	690	945	425	680	690	945	375	630
18-lug	8-ago	400	655	650	905	700	955	800	1055	495	750	800	1055	463	718
8-ago	22-ago	400	750	650	1000	700	1050	800	1150	495	845	800	1150	463	813
22-ago	29-ago	400	695	650	945	700	995	800	1095	495	790	800	1095	463	758
29-ago	5-set	400	655	650	905	700	955	800	1055	495	750	800	1055	463	718
5-set	3-ott	263	518	400	655	485	740	525	780	350	605	525	780	325	580
3-ott	31-dic	215		320		400		430		320		430		313	



IL TUO SOGGIORNO IN **DAMMUSI**

Luxury

PER UNA VACANZA RURAL CHIC

Luxury è una selezione tra le più belle sistemazioni in dammuso e saprà farvi assaporare l'atmosfera arabo/pantesca che solo queste costruzioni tipiche sanno regalare. Pantelleria un'isola "Rural Chic", ed è proprio partendo da questo concetto, che abbiamo creato la sezione "Luxury Pantelleria". I dammusi che vi proponiamo sono pensati per una clientela di alto livello, che vuole garantirsi una vacanza all'insegna del lusso e del relax, contando anche su un servizio di assistenza da parte del personale di fiducia dei proprietari per assicurarvi il massimo comfort. Per la clientela che non vuol farsi mancare nulla è possibile richiedere un servizio di cuoco in dammuso. La nostra Agenzia sarà inoltre a Vostra disposizione per qualsiasi servizio accessorio che possa esservi utile durante la vostra vacanza. A tutte le strutture della categoria sono applicabili le seguenti offerte e/o pacchetti:

PACCHETTO RISPARMIO



Aggiungendo al vostro soggiorno anche il **volo e l'auto** fin da ora vi assicurerete la **tariffa migliore**. Consulta la nostra lista voli a pag.7 e contattaci per conoscere gli operativi e il costo dell'auto o scooter da aggiungere al pacchetto.

ASSISTENZA E SICUREZZA



Grazie all'assistenza in loco riusciamo a garantirvi un viaggio senza alcuna preoccupazione. La vostra sicurezza è la nostra priorità e per questo motivo ogni partecipante al viaggio verrà assicurato con la nostra **assicurazione medica*** con un massimale fino a 3000 euro e per il bagaglio con un massimale pari a 1000 euro. Sarà inoltre possibile aggiungere un'assicurazione facoltativa di annullamento volo al momento della conferma della prenotazione.



ESPERIENZE SU MISURA

Arricchisci la tua esperienza di viaggio con **escursioni** e tour guidati. Consulta le nostre proposte a pag.33



ESPERIENZE CULINARIE

Richiedi uno **chef locale in dammuso** per rendere ancora più speciali le tue cene o i tuoi pranzi degustando i piatti della tradizione.

Fai l'esperienza di ricevere in dammuso il **cesto del contadino**. E' un modo per iniziare senza stress le tue giornate con una colazione genuina che ti permetterà di degustare i prodotti locali.



PANTELLERIAISLAND APP

Scarica l'**app** sul tuo smartphone e scoprirai insieme a noi Pantelleria giorno dopo giorno attraverso i nostri consigli, le mappe geolocalizzate e tutte le informazioni utili sulle aziende del territorio.

Il consiglio dell'esperto:

“La nostra selezione di dammusi è arricchita da differenti tipologie di prodotto. Abbiamo voluto dare spazio a tutte le richieste dei nostri clienti dando quindi vita a tipologie di servizi differenti adatte ad ogni livello di clientela. La sezione Luxury nello specifico è dedicata a tutti coloro che dalla loro vacanza desiderano ottenere qualcosa di più di un semplice soggiorno. Non si tratta infatti solo di dammusi dotati di ogni comfort ma di soluzioni personalizzate per una clientela di alto target magari con l'aggiunta di uno chef locale in dammuso che saprà deliziarvi con i sapori isolani.”

Valeria Silvia
responsabile booking adv

*Estratto delle condizioni di assicurazione a pag V. Condizioni di assicurazione integrali consultabili sull'home page del sito web www.pantelleriaisland.it alla voce "Condizioni di polizza per viaggiatori".

SUITE

Sciuvechi

**POSIZIONE**

LOCALITA' SCIUVECHI

**DISTANZA DAL MARE**

700 M

**NUMERO MASSIMO OSPITI**

20

**PERCHE' LO CONSIGLIAMO**

- LA VISTA TRAMONTO
- LE PISCINE ESCLUSIVE
- IL SILENZIO

I **dammusi Suite**, tutti particolarmente curati sia internamente che esternamente, sono ubicati in zone appartate della proprietà "Dammusi Sciuvechi" così da godere di totale privacy dotati di piscine in esclusiva con idromassaggio e cromoterapia. e sono dotati e corredati di tutti i comfort.

Suite e Suite 2 (2/3 posti letto): godono di una magnifica vista sul mare rivolta al tramonto e sono costituiti da ampio soggiorno, zona cucina e pranzo, letto matrimoniale, ampio bagno, grande veranda vista mare con barbecue e piscina a sfioro con idromassaggio e cromoterapia. I dammusi possono essere affittati con uso esclusivo della piscina o in condivisione tra di loro.

Suite 4 (4 +1 posti letto): anche questo con una magnifica vista sul mare rivolta al tramonto è costituito da un ampio soggiorno con zona pranzo, cucina, alcova con letto matrimoniale. Si accede esternamente ad un'ampia camera matrimoniale + letto singolo. Due bagni e piscina a sfioro ad uso esclusivo.

Suite 6 (6 posti letto): questo dammuso, gode di una magnifica vista mare ed è costituito da soggiorno, cucina, alcova con letto matrimoniale, ampia camera matrimoniale con letto singolo. Dall'esterno invece si accede ad un'altra camera matrimoniale. I bagni sono tre e l'ampia piscina a sfioro con idromassaggio e cromoterapia è ad uso esclusivo.

Exclusive: questo Dammuso è il più indipendente della nostra struttura, situato nella parte più alta e panoramica del Resort E' costituito da, ampio soggiorno, cucina, tre camere, tre bagni, ampio patio vista mare lato tramonto.



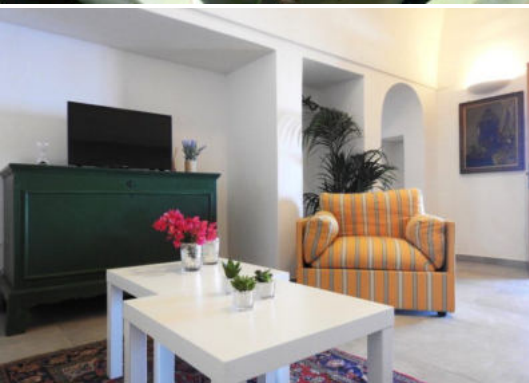

TARIFFE:
"SOLO SOGGIORNO"= TARIFFA A SETTIMANA PER PERSONA PER IL NUMERO MINIMO DI PERSONE INDICATE
"VOLO + SOGGIORNO"= TARIFFA A SETTIMANA PER PERSONA

LE TARIFFE INCLUDONO: TRASFERIMENTI DA/PER AEROPORTO - PULIZIA FINALE E INFRASETTIMANALE - WI-FI - INGRESSO AL BAGNO TURCO E IDROMASSAGGIO - USO PISCINA - BARBECUE - SDRAIO - VISTA MARE - CONDIZIONATORE

QUOTA ISCRIZIONE: € 75,00 A PERSONA INCLUDE TASSE AEROPORTUALI, TASSA DI SBARCO, ASSICURAZIONE MEDICO BAGAGLIO
 INFANT 0/2 ANNI NON COMPIUTI € 75,00.
 SUPPLEMENTI / RIDUZIONI / OFFERTE SPECIALI VANNO CALCOLATE SULLA QUOTA DI SOLO SOGGIORNO.
 QUOTA ISCRIZIONE SOLO SOGGIORNO: € 5,00 A PERSONA INCLUDE ASSICURAZIONE MEDICO BAGAGLIO.



**SCOPRI DI PIU'
 SU QUESTA
 STRUTTURA**

SUPPLEMENTI OBBLIGATORI

da pagare in loco

Forfait settimanale €50 a persona da pagare in loco (include trasferimenti, pulizia finale, pulizia infrasettimanale set bagno, ingresso bagno turco e idromassaggio, uso piscina).

SUPPLEMENTI FACOLTATIVI

da pagare in loco

Prima colazione (pagamento in loco)
 € 56 a persona a settimana

Pulizia giornaliera (pagamento in loco)
 € 10 a persona

SCONTI non cumulabili per soggiorni min. 7 notti

-10% fino a 90gg. dalla partenza
 periodo A/B/C/D/E

-5% fino a 60gg. dalla partenza
 periodo A/B/C/D/E

Vacanza lunga (14 notti) -10%
 periodo A/B/C/D/E

Over 65 -10%;
 Sposi -10%;

Periodo - Notti minime	Dal	Al	Dam. Junior Suite piscina condivisa				Dam. Deluxe piscina in esclusiva						Dam. Exclusive piscina in esclusiva					
			2 pax		4 pax		2 pax		4 pax		6 pax		4 pax		5 pax		6 pax	
			Solo sog.	Volo + sog.	Solo sog.	Volo + sog.	Solo sog.	Volo + sog.	Solo sog.	Volo + sog.	Solo sog.	Volo + sog.	Solo sog.	Volo + sog.	Solo sog.	Volo + sog.	Solo sog.	Volo + sog.
A - 3	29/02	30-mag	440		420		560		535		497		615		596		580	
A - 3	30-mag	6-giu	440	695	420	675	560	815	535	790	497	752	615	870	596	851	580	835
B - 5	6-giu	20-giu	510	765	490	745	640	895	610	865	563	818	720	975	696	951	680	935
C - 5	20-giu	11-lug	600	855	575	830	780	1035	745	1000	677	932	875	1130	850	1105	833	1088
D - 5	11-lug	25-lug	710	965	680	935	890	1145	850	1105	767	1022	1000	1255	940	1195	967	1222
E - 7	25-lug	1-ago	830	1085	800	1055	1040	1295	1000	1255	900	1155	1125	1380	1080	1335	1083	1338
F - 7	1-ago	8-ago	890	1145	855	1110	1190	1445	1135	1390	1063	1318	1325	1580	1280	1535	1250	1505
F - 7	8-ago	22-ago	890	1240	855	1205	1190	1540	1135	1485	1063	1413	1325	1675	1280	1630	1250	1600
E - 7	22-ago	29-ago	830	1125	800	1095	1040	1335	1000	1295	900	1195	1125	1420	1080	1375	1083	1378
D - 5	29-ago	12-set	710	965	680	935	890	1145	850	1105	767	1022	1000	1255	940	1195	967	1222
C - 5	12-set	26-set	600	855	575	830	780	1035	745	1000	677	932	875	1130	850	1105	833	1088
B - 5	26-set	3-ott	510	765	490	745	640	895	610	865	563	818	720	975	696	951	680	935
B - 5	3-ott	10-ott	510		490		640		610		563		720		696		680	
A - 3	10-ott	27-nov	440		420		560		535		497		615		596		580	

VILLA

Amor



POSIZIONE

CONTRADA KADDIUGGIA



DISTANZA DAL MARE

1 KM

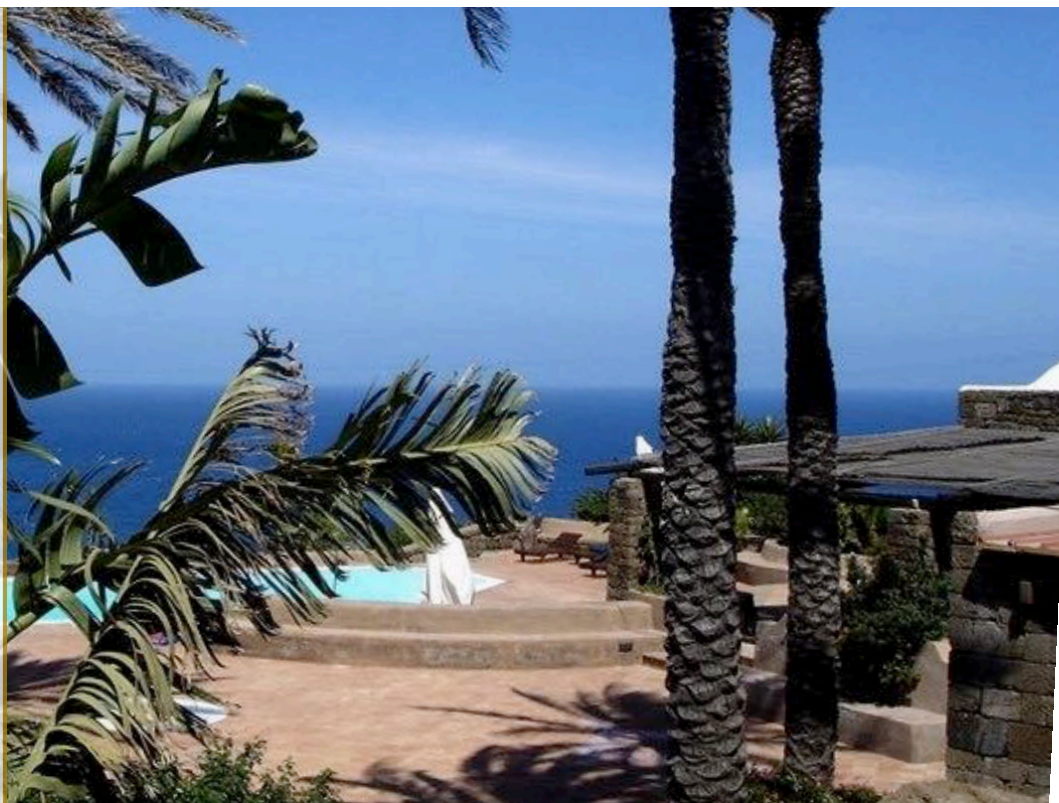

NUMERO MASSIMO OSPITI

12



PERCHE' LO CONSIGLIAMO

- LA VISTA MARE
- LO STILE ARABEGGIANTE
- I GRANDI SPAZI

Villa Amor: letti a baldacchino, antiche lanterne e colorati tappeti per un soggiorno indimenticabile in una villa dal gusto arabo moresco. La grande proprietà garantisce privacy e relax grazie non solo alla presenza della sua piscina ma soprattutto del suo hammam. Trascorrerete infatti all'interno di questo luogo momenti di tranquillità e depurazione senza doversi allontanare dalla proprietà. La sua posizione strategica a pochi chilometri da Pantelleria, i suoi arredi (esterni ed interni) curati in ogni minimo dettaglio, la sua vista a 180° sul mare che la circonda e la presenza di un hammam riassumono pienamente il concetto di relax a cui abbiamo accennato.

La villa, rivestita interamente in pietra e avvolta da 600 mq di terrazze in cotto siciliano è composta da un corpo principale corpo principale risalente al 1600 dove sono presenti tre camere da letto matrimoniali e due bagni completi, più un salone con camino e sala da pranzo di 80 mq.

All'esterno è presente un ulteriore **dependance** con due camere da letto matrimoniali più un bagno con vasca e giardino arabo con hammam. L'esterno è invece caratterizzato dalla presenza di una piscina a sfioro di 100 mq e una cucina e zona pranzo esterna di 200 mq.

Tutta la proprietà è avvolta infine da un ettaro circa di terreno coltivati ad uliveto e arricchiti dalla presenza di diverse piante mediterranee trasformando una semplice soluzione di soggiorno in un vero e proprio eden. Si tratta di una soluzione ideale per coppie di amici in vacanza, alla ricerca di una soluzione di lusso che garantisca loro relax e indipendenza.





TARIFE:
 "SOLO SOGGIORNO" = TARIFFA A SETTIMANA PER PERSONA PER IL NUMERO MINIMO DI PERSONE INDICATE
 "VOLO + SOGGIORNO" = TARIFFA A SETTIMANA PER PERSONA

LE TARIFFE INCLUDONO: CESTO DEL CONTADINO - BARBECUE - SDRAIO - PISCINA - VISTA MARE - BAGNO TURCO - MICROONDE - TV SAT - CONDIZIONATORE

QUOTA ISCRIZIONE: € 75,00 A PERSONA INCLUDE TASSE AEROPORTUALI, TASSA DI SBARCO, ASSICURAZIONE MEDICO BAGAGLIO
 INFANT 0/2 ANNI NON COMPIUTI € 75,00
 SUPPLEMENTI / RIDUZIONI / OFFERTE SPECIALI VANNO CALCOLATE SULLA QUOTA DI SOLO SOGGIORNO.
 QUOTA ISCRIZIONE SOLO SOGGIORNO: € 5,00 A PERSONA INCLUDE ASSICURAZIONE MEDICO BAGAGLIO.



SCOPRI DI PIU' SU QUESTA STRUTTURA

Dal	Al	Dammuso padronale 2pax		Dammuso padronale 4pax		Dammuso padronale 6pax		Dependance da 2pax		Dependance da 4pax		Giardino Pantesco da 2 pax - piscina privata	
		Solo sog.	Volo + sog.	Solo sog.	Volo + sog.	Solo sog.	Volo + sog.	Solo sog.	Volo + sog.	Solo sog.	Volo + sog.	Solo sog.	Volo + sog.
1-mag	30-mag	2646		1323		882		1764		882		2646	
30-mag	30-giu	2646	2901	1323	1578	882	1137	1764	2019	882	1137	2646	2901
30-giu	1-ago	3528	3783	1764	2019	1176	1431	2646	2901	1323	1578	3528	3783
1-ago	8-ago	5292	5547	2646	2901	1764	2019	3528	3783	1764	2019	5292	5547
8-ago	22-ago	5292	5642	2646	2996	1764	2114	3528	3878	1764	2114	5292	5642
22-ago	29-ago	5292	5587	2646	2941	1764	2059	3528	3823	1764	2059	5292	5587
29-ago	5-set	5292	5547	2646	2901	1764	2019	3528	3783	1764	2019	5292	5547
5-set	3-ott	2646	2901	1323	1578	882	1137	1764	2019	882	1137	2646	2901
3-ott	28-ott	2646		1323		882		1764		882		2646	

TENUTA

Borgia



POSIZIONE

LOCALITA' SALTA LA VECCHIA



DISTANZA DAL MARE

5 KM



NUMERO MASSIMO OSPITI

24



PERCHE' LO CONSIGLIAMO

- LA VISTA TRAMONTO
- L'ARREDAMENTO
- LA NATURA E IL SILENZIO

Tenuta Borgia, la location del film "A Bigger Splash" di Luca Guadagnino con il suo parco mediterraneo e la sua oramai famosissima piscina.

I dammusi della Tenuta sono stati elegantemente restaurati per renderli adatti a tutte le esigenze di comfort, mantenendo però intatta la struttura originaria.

A Tenuta Borgia, inoltre, si trova un vero e proprio "pezzo unico" della storica architettura mediterranea, il giardino: un'area cintata da alte mura in cui venivano custodite alcune piante preziose. Quello di Tenuta Borgia è il più bel giardino di Pantelleria, che conserva sia gli antichi muri in pietra, sia l'impianto originario per irrigare le piante. Le panchine in legno al suo interno invitano a sostarvi e a calarsi in un'atmosfera da favola d'oriente.

Il **Dammuso Grande**: dichiarato monumento dalla Soprintendenza ai Beni Culturali e al Paesaggio, è un'importante testimonianza dell'architettura in pietra a secco del Mediterraneo e può ospitare fino ad 8 persone.

Limoni: costituito da due corpi collegati da una limonaia ospita fino a 6 persone.

Palmeto: con vista a perdita d'occhio sulle vigne e sul mare può ospitare fino a 4 persone.

Pineta caratterizzato solo da pini e mare sconfinato ospita fino a 2 persone.

Vigna è uno degli esempi più belli di dammuso e può ospitare fino a 2 persone.

Gelso è un luogo silenzioso e raccolto che ospita fino a 2 persone.

Jolly è un nido immerso nel grande giardino mediterraneo e può ospitare fino a 2 persone.

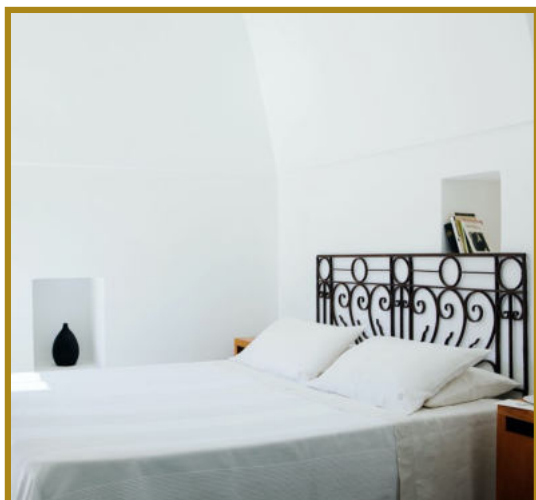



TARIFFE:
 "SOLO SOGGIORNO" = TARIFFA A SETTIMANA PER PERSONA PER IL NUMERO MINIMO DI PERSONE INDICATE
 "VOLO + SOGGIORNO" = TARIFFA A SETTIMANA PER PERSONA

LE TARIFFE INCLUDONO: BARBECUE - SDRAIO - PISCINA (DISPONIBILE SOLO PER ALCUNI DAMMUSI) - VISTA MARE - CAMBIO INFRASETTIMANALE ASCIUGAMANI E SETTIMANALE LENZUOLA.

QUOTA ISCRIZIONE: € 75,00 A PERSONA INCLUDE TASSE AEROPORTUALI, TASSA DI SBARCO, ASSICURAZIONE MEDICO BAGAGLIO
 INFANT 0/2 ANNI NON COMPIUTI € 75,00.
 SUPPLEMENTI / RIDUZIONI / OFFERTE SPECIALI VANNO CALCOLATE SULLA QUOTA DI SOLO SOGGIORNO.
 QUOTA ISCRIZIONE SOLO SOGGIORNO: € 5,00 A PERSONA INCLUDE ASSICURAZIONE MEDICO BAGAGLIO.



SCOPRI DI PIU' SU QUESTA STRUTTURA

SUPPLEMENTI OBBLIGATORI da pagare in loco

Forfait servizi settimanale a dammuso da regolare in loco:

€60 per i dammusi Jolly, Vigna, Gelso, Pineta;

€100 per i dammusi Palmeto, Limoni;

€200 per il dammuso padronale.

Dal	Al	Gelso 2 pax		Vigna 2 pax		Jolly 2 pax		Pineta 2 pax		Palmeto 4 pax		Limoni 4 pax		Padronale 8 pax	
		Solo sog.	Volo + sog.	Solo sog.	Volo + sog.	Solo sog.	Volo + sog.	Solo sog.	Volo + sog.	Solo sog.	Volo + sog.	Solo sog.	Volo + sog.	Solo sog.	Volo + sog.
1-gen	4-apr	N.D.		375		N.D.		475		300		N.D.		488	
4-apr	30-mag	400		475		325		600		525		475		700	
30-mag	13-giu	400	655	475	730	325	580	600	855	525	780	475	730	700	955
13-giu	11-lug	475	730	600	855	425	680	800	1055	700	955	650	905	988	1243
11-lug	8-ago	550	805	700	955	475	730	950	1205	875	1130	825	1080	1150	1405
8-ago	22-ago	550	900	700	1050	475	825	950	1300	875	1225	825	1175	1150	1500
22-ago	29-ago	475	770	600	895	425	720	800	1095	700	995	650	945	988	1283
29-ago	19-set	475	730	600	855	425	680	800	1055	700	955	650	905	988	1243
19-set	3-ott	400	655	475	730	325	580	600	855	525	780	475	730	700	955
3-ott	24-ott	400		475		325		600		525		475		700	
24-ott	31-dic	N.D.		375		N.D.		475		300		N.D.		488	

TENUTA

Dioniso

NOVITA' 2020



POSIZIONE

LOCALITA' KHADDIUGGIA



DISTANZA DAL MARE

1 KM



NUMERO MASSIMO OSPITI

4



PERCHE' LO CONSIGLIAMO

- LA VISTA MARE
- LA PISCINA
- LA PRIVACY

Tenuta Dioniso, ambienti raffinati e grandi spazi esterni questi sono senz'altro i punti di forza di questa soluzione che grazie anche alla presenza della sua piscina a sfioro vista mare si rivela una soluzione adatta ai palati raffinati che sono alla ricerca di un luogo autentico ma perfetto in ogni suo dettaglio. La posizione a pochi chilometri dal centro di Pantelleria e dal lago di Venere risulta ottima per gli spostamenti. Non fatevi suggestionare dall'apparente vicinanza all'aeroporto di Pantelleria, nonostante infatti i pochi chilometri di distanza, lo scalo di Pantelleria ha un traffico piuttosto limitato anche nel periodo estivo così da garantire sempre pace e relax agli abitanti del luogo. Tenuta Dioniso è una residenza di nuova costruzione arredata con stile minimalista attento ai dettagli. La tenuta si articola in grandi spazi esterni arricchiti da vegetazione mediterranea che tra piante di rosmarino e agrumi lascia spazio all'architettura tipica del luogo e alla sua protagonista: la pietra lavica, lavorata a mano per realizzare muri, muretti e pavimentazioni che arricchiscono i dettagli di questo luogo della tradizione che è il dammuso. **Gli interni** della residenza si compongono di due accoglienti camere da letto con bagno privato, una cucina e una grande area living. **Gli esterni** si rivelano senz'altro ambienti di relax grazie alla privacy e al silenzio che questo luogo sa donare e alla sua accogliente piscina a sfioro vista mare. E' qui inoltre che all'ombra del cannucciato riuscirete a godere di pranzi, colazioni o cene vista mare. Consigliamo questa soluzione a coppie di amici o famiglie che desiderano una soluzione esclusiva con piscina e vista mare.

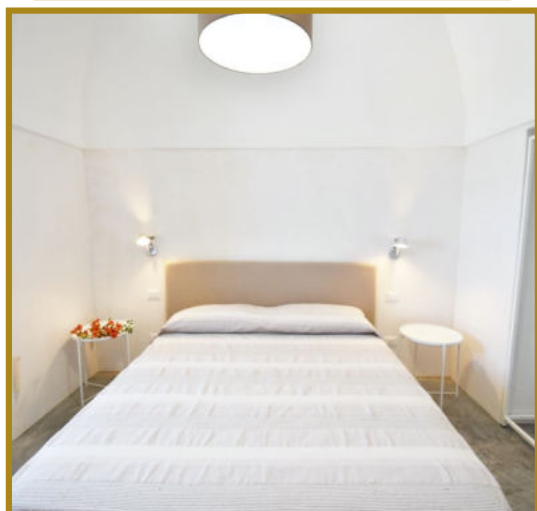



TARIFE:
 "SOLO SOGGIORNO" = TARIFFA A SETTIMANA PER PERSONA PER IL NUMERO MINIMO DI PERSONE INDICATE
 "VOLO + SOGGIORNO" = TARIFFA A SETTIMANA PER PERSONA

LE TARIFFE INCLUDONO: SDRAIO - PISCINA - VISTA MARE - BIANCHERIA DA BAGNO DA LETTO E DA CUCINA - UTENZE.

QUOTA ISCRIZIONE: € 75,00 A PERSONA INCLUDE TASSE AEROPORTUALI, TASSA DI SBARCO, ASSICURAZIONE MEDICO BAGAGLIO
 INFANT 0/2 ANNI NON COMPIUTI € 75,00.
 SUPPLEMENTI / RIDUZIONI / OFFERTE SPECIALI VANNO CALCOLATE SULLA QUOTA DI SOLO SOGGIORNO.
 QUOTA ISCRIZIONE SOLO SOGGIORNO: € 5,00 A PERSONA INCLUDE ASSICURAZIONE MEDICO BAGAGLIO.



**SCOPRI DI PIU'
 SU QUESTA
 STRUTTURA**

Dal	Al	Dammuso 2 pax		Dammuso 4 pax		Dammuso 6 pax	
		Solo sog.	Volo + sog.	Solo sog.	Volo + sog.	Solo sog.	Volo + sog.
30-mag	13-giu	630	885	525	780	350	605
13-giu	4-lug	735	990	604	859	403	658
4-lug	11-lug	788	1043	656	911	438	693
11-lug	1-ago	945	1200	788	1043	525	780
1-ago	8-ago	1995	2250	998	1253	665	920
8-ago	22-ago	1995	2345	998	1348	665	1015
22-ago	29-ago	1838	2133	919	1214	613	908
29-ago	5-set	945	1200	788	1043	525	780
5-set	12-set	788	1043	656	911	438	693
12-set	19-set	735	990	604	859	403	658
19-set	26-set	630	885	525	780	350	605
26-set	3-ott	630	885	525	780	350	605



IL TUO SOGGIORNO IN **DAMMUSI**

Superior

PER UNA VACANZA CURATA NEI DETTAGLI

I dammusi superior si caratterizzano per un arredamento molto curato e confortevole, sia per quanto riguarda l'interno che l'esterno del dammuso, con bei giardini che armonizzano l'abitazione con il territorio circostante. Questa tipologia di dammusi si distingue dalle altre anche per la presenza di una piscina che può essere ad uso esclusivo o comune ad altri dammusi dello stesso complesso. Una scelta sicura per chi è alla ricerca di una soluzione di alto livello per la propria vacanza. Tutti i dammusi sono dotati di spazi esterni con terrazzo e cannucciato attrezzato con tavolo e sedie per consentire il consumo di pasti anche all'esterno. La loro posizione può variare in quanto sono sparsi su tutta l'isola, la vicinanza o meno al mare è comunque relativa in quanto tramite il noleggio di un mezzo potrete facilmente raggiungere i tanti punti mare distribuiti sull'isola in pochi minuti.

PACCHETTO RISPARMIO



Aggiungendo al vostro soggiorno anche il **volo e l'auto** fin da ora vi assicurerete la **tariffa migliore**. Consulta la nostra lista voli a pag. 7 e contattaci per conoscere gli operativi e il costo dell'auto o scooter da aggiungere al pacchetto.

ASSISTENZA E SICUREZZA



Grazie all'assistenza in loco riusciamo a garantirvi un viaggio senza alcuna preoccupazione. La vostra sicurezza è la nostra priorità e per questo motivo ogni partecipante al viaggio verrà assicurato con la nostra **assicurazione medica*** con un massimale fino a 3000 euro e per il bagaglio con un massimale pari a 1000 euro. Sarà inoltre possibile aggiungere un'assicurazione facoltativa di annullamento volo al momento della conferma della prenotazione.



ESPERIENZE SU MISURA

Arricchisci la tua esperienza di viaggio con **escursioni** e tour guidati. Consulta le nostre proposte a pag. 33



ESPERIENZE CULINARIE

Richiedi una **cena in dammuso** per rendere ancora più speciali le tue serate degustando i piatti della tradizione consulta pag.

Fai l'esperienza di ricevere in dammuso il **cesto del contadino**. E' un modo per iniziare senza stress le tue giornate con una colazione genuina che ti permetterà di degustare i prodotti locali.



PANTELLERIAISLAND APP

Scarica l'**app** sul tuo smartphone e scoprirai insieme a noi Pantelleria giorno dopo giorno attraverso i nostri consigli, le mappe geolocalizzate e tutte le informazioni utili sulle aziende del territorio.

Il consiglio dell'esperto:

“La presenza di una piscina nel proprio dammuso è una richiesta sempre più frequente da parte dei nostri clienti. Non solo per far divertire i bambini durante una vacanza in famiglia ma anche per le coppie che desiderano qualche ora di relax magari al tramonto dopo una giornata trascorsa girando per l'isola. Ecco perchè siamo sempre alla ricerca di nuove soluzioni che possano arricchire questa nostra categoria superior adatta a tutti coloro che vogliono concedersi il lusso di una piscina senza eccedere con il budget dedicato alla propria vacanza.”

Giada Tori

responsabile booking individuali

*Estratto delle condizioni di assicurazione a pag V. Condizioni di assicurazione integrali consultabili sull'home page del sito web www.pantelleriaisland.it alla voce "Condizioni di polizza per viaggiatori".

DAMMUSI

Ambra

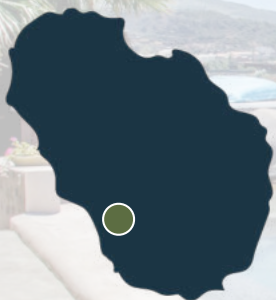

POSIZIONE
CONTRADA KAREBBI



DISTANZA DAL MARE
1 KM

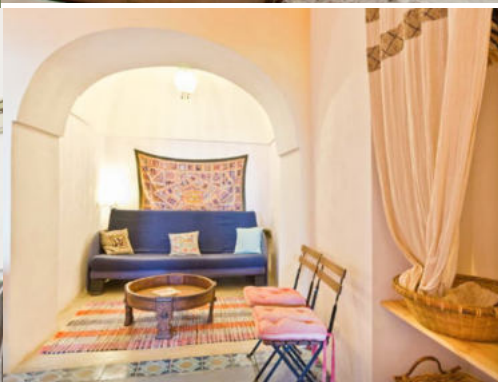

NUMERO MASSIMO OSPITI
20



PERCHE' LO CONSIGLIAMO

- LA VISTA MARE
- LA POSIZIONE COMODA
- LA PISCINA A SFIORO

Dammusi Ambra, da qui è possibile scorgere l'Africa, le sue montagne e il dolce profilo che si erge nitido al momento del tramonto. I dammusi Ambra sono un complesso di 6 dammusi indipendenti con piscina condivisa che sorge nella ridente contrada di Scauri. Posta sul lato ovest dell'isola questa piccola contrada si distingue per la presenza di molti servizi necessari quali bar, ristoranti e alimentari. Gli ambienti curati delle sue stanze, i colori caldi delle pareti e lo stile arabeggiante renderanno le vostre vacanze assolutamente indimenticabili. Gli spazi esterni di ogni dammuso garantiscono privacy mentre l'ampio e curato giardino con la sua piscina a sfioro permettono di godere di veri momenti di estasi ammirando il tramonto.

Aragon: costituito da un soggiorno con angolo cottura, due camere da letto e bagno con vasca-doccia in stile turco può ospitare fino a 4 persone.

Ossidiana: composto da una camera matrimoniale, soggiorno con divano letto cucina e servizi può ospitare fino a 4 persone.

Cartagine: è costituito da camera matrimoniale, soggiorno, bagno e cucina esterna nel patio, può ospitare 2 persone.

Sese: è costituito da un soggiorno con angolo cottura, da una camera da letto e da un ampio soppalco con letto matrimoniale, può ospitare fino a 4 persone.

Bisanzio: è costituito da un soggiorno con angolo cottura, una camera da letto e un bagno con doccia in muratura, può ospitare 2 persone.

Orfeo: è composto da una camera da letto con alcova, una seconda camera da letto ed un soggiorno con cucina può ospitare fino a 6 persone.

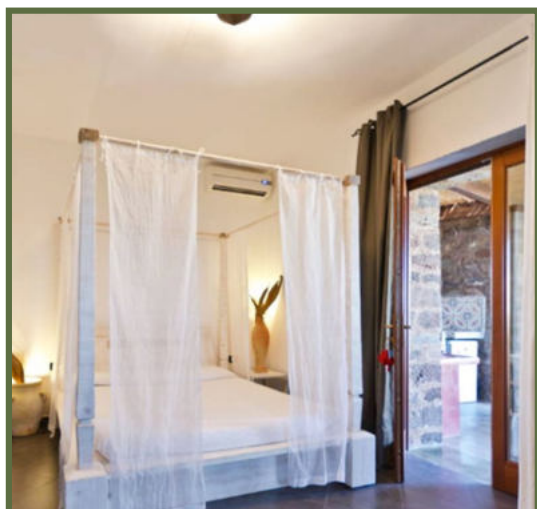



TARIFFE:
 "SOLO SOGGIORNO"= TARIFFA A SETTIMANA PER PERSONA PER IL NUMERO MINIMO DI PERSONE INDICATE
 "VOLO + SOGGIORNO"= TARIFFA A SETTIMANA PER PERSONA

LE TARIFFE INCLUDONO: BARBECUE - SDRAIO - PISCINA - VISTA MARE - CONDIZIONATORE - TV SAT - WI FI - USO PISCINA - BIANCHERIA DA BAGNO DA LETTO E DA CUCINA - UTENZE.

QUOTA ISCRIZIONE: € 75,00 A PERSONA INCLUDE TASSE AEROPORTUALI, TASSA DI SBARCO, ASSICURAZIONE MEDICO BAGAGLIO
 INFANT 0/2 ANNI NON COMPIUTI € 75,00.
 SUPPLEMENTI / RIDUZIONI / OFFERTE SPECIALI VANNO CALCOLATE SULLA QUOTA DI SOLO SOGGIORNO.
 QUOTA ISCRIZIONE SOLO SOGGIORNO:€ 5,00 A PERSONA INCLUDE ASSICURAZIONE MEDICO BAGAGLIO.



SCOPRI DI PIU' SU QUESTA STRUTTURA

SUPPLEMENTI FACOLTATIVI

Cesto del Contadino per la tua colazione in dammuso e non solo €30 per persona, valido per l'intera settimana di soggiorno.

Transfer da/per aeroporto da pagare in loco €15 a persona A/R.

		Sese - Aragon - Orfeo						Cartagine - Ossidiana - Bisanzio	
Dal	Al	2 pax		3 pax		4 pax		2 pax	
		Solo sog.	sog. + volo	Solo sog.	sog. + volo	Solo sog.	sog. + volo	Solo sog.	sog. + volo
1-apr	4-lug	431		431		431		431	
30-mag	4-lug	431	686	431	686	431	686	431	686
4-lug	25-lug	525	780	525	780	525	780	525	780
25-lug	1-ago	784	1039	784	1039	735	990	784	1039
1-ago	8-ago	1260	1515	980	1235	784	1039	784	1039
8-ago	22-ago	1260	1610	980	1330	784	1134	784	1134
22-ago	29-ago	1050	1345	784	1079	735	1030	630	925
29-set	5-set	1050	1305	784	1039	735	990	630	885
5-set	26-set	525	780	525	780	525	780	525	780
26-set	3-ott	431	686	431	686	431	686	431	686
3-ott	30-ott	431		431		431		431	

COMPLESSO

2gatti

NOVITA' 2020



POSIZIONE
CONTRADA SIBA'



DISTANZA DAL MARE
4 KM



NUMERO MASSIMO OSPITI
32



PERCHE' LO CONSIGLIAMO

- IL SILENZIO
- IL PANORAMA
- IMMERSO NEL PARCO NAZIONALE

Il complesso 2 Gatti si trova nel Parco Nazionale Isola di Pantelleria, ai piedi della Montagna grande, nel centro dell'isola, equidistante dal mare lato est e lato ovest, dal Lago "Specchio di Venere" e dalla Montagna Grande: è una struttura antica, dove trovate tutta la Vera Pantelleria. Totalmente immersa nel verde della natura spontanea di Pantelleria, la pace tutto intorno con angoli nascosti di quiete massima dove la notte potete godere di un cielo stellato come si vede raramente: la via lattea che domina il cielo notturno e costellazioni complete.

La struttura è suddivisa in due unità, ciascuna con la sua piscina dedicata per un totale di 11 dammusi e una capienza massima di 32 persone. Ogni dammuso è diverso per dimensione e posizione, ma tutti sono composti da una o più stanze, bagno con doccia e una zona di soggiorno con angolo cucina.

Si può affittare il dammuso singolo (da 2 a 5 posti letto) oppure una o entrambe le unità a seconda della vacanza o dell'evento. Ogni unità ha una cucina indipendente attrezzata con tutti gli utensili e tutti i bagni sono caratterizzati da una tipica doccia in muratura.

La proprietà è antica ed è stata ristrutturata mantenendo un perfetto equilibrio tra natura e architettura. I colori sono quelli naturali del bianco, del grigio e del tortora. Gli archi e le volte interne sono stati lasciati così come erano in origine con i tetti a cupola e la pietra lavica. Un vero e proprio angolo di paradiso per far vivere la vera essenza dell'isola di Pantelleria.

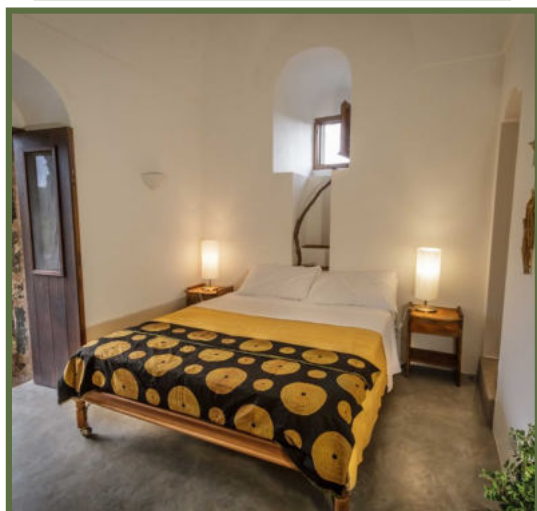



TARIFE:
 "SOLO SOGGIORNO" = TARIFFA A SETTIMANA PER PERSONA PER IL NUMERO MINIMO DI PERSONE INDICATE
 "VOLO + SOGGIORNO" = TARIFFA A SETTIMANA PER PERSONA

LE TARIFFE INCLUDONO: CONDIZIONATORE - WI FI - USO PISCINA - BIANCHERIA DA BAGNO DA LETTO E DA CUCINA - UTENZE.

QUOTA ISCRIZIONE: € 75,00 A PERSONA INCLUDE TASSE AEROPORTUALI, TASSA DI SBARCO, ASSICURAZIONE MEDICO BAGAGLIO
 INFANT 0/2 ANNI NON COMPIUTI € 75,00.
 SUPPLEMENTI / RIDUZIONI / OFFERTE SPECIALI VANNO CALCOLATE SULLA QUOTA DI SOLO SOGGIORNO.
 QUOTA ISCRIZIONE SOLO SOGGIORNO: € 5,00 A PERSONA INCLUDE ASSICURAZIONE MEDICO BAGAGLIO.



SCOPRI DI PIU' SU QUESTA STRUTTURA

Dal	Al	Dammusi Oberon - Egeo		Dammusi		Lisandro		Dammuso Ippolita							
		2 pax		2 pax		3 pax		2 pax		3 pax		4 pax		5 pax	
		Solo sog.	Volo + sog.	Solo sog.	Volo + sog.	Solo sog.	Volo + sog.	Solo sog.	Volo + sog.	Solo sog.	Volo + sog.	Solo sog.	Volo + sog.	Solo sog.	Volo + sog.
1-gen	2-mag	380		380		100		460		115		105		60	
2-mag	30-mag	460		535		140		690		138		115		70	
30-mag	13-giu	460	715	535	790	140	395	690	945	138	393	115	370	70	325
13-giu	4-lug	535	790	610	865	160	415	800	1055	160	415	130	385	80	335
4-lug	1-ago	730	985	840	1095	185	440	920	1175	190	445	140	395	90	345
1-ago	8-ago	920	1175	955	1210	300	555	1100	1355	220	475	160	415	100	355
8-ago	22-ago	920	1270	955	1305	300	650	1100	1450	220	570	160	510	100	450
22-ago	29-ago	920	1215	955	1250	300	595	1100	1395	220	515	160	455	100	395
29-ago	3-ott	535	790	610	865	160	415	800	1055	160	415	130	385	80	335
3-ott	12-ott	535		610		160		800		160		130		80	
12-ott	31-dic	380		380		115		460		115		105		60	

RESIDENZA B&B

Khaddiuggia



POSIZIONE

CONTRADA KADDIUGGIA



DISTANZA DAL MARE

1 KM



NUMERO MASSIMO OSPITI

10



PERCHE' LO CONSIGLIAMO

- LA CURA DELLE CAMERE
- I GRANDI SPAZI ESTERNI
- LA GRANDE PISCINA

Residenza Khaddiuggia è un B&B caratterizzato da ambienti di gusto e pezzi storici che fanno di questa villa una soluzione ideale per chi è alla ricerca di dammusi raffinati con piscina dove potersi rilassare. Non vi mancheranno infatti ampi spazi dove poter prendere il sole o rilassarvi leggendo un libro avvolti da un ambiente accogliente e dal gusto etnico. Il giardino ricco di alte palme e piante mediterranee diventerà il vostro eden. La posizione a pochi chilometri dal centro di Pantelleria e dal lago di Venere risulta ottima per gli spostamenti. Non fatevi suggestionare dall'apparente vicinanza all'aeroporto di Pantelleria, nonostante infatti i pochi chilometri di distanza, lo scalo di Pantelleria ha un traffico piuttosto limitato anche nel periodo estivo così da garantire sempre pace e relax agli abitanti del luogo. La Camera **Giulietta** è dotata di un letto matrimoniale con bagno privato ed entrata indipendente. Si affaccia su un ballatoio coperto da pitosforo e buganvillea con vista giardino e mare. Ideale per accogliere 2 persone. **Geraneo** è dotata una camera con un letto matrimoniale ed una camera con due letti singoli da una piazza e ½. Le camere sono comunicanti tramite un corridoio ed hanno un grande bagno in comune. Ogni camera ha una entrata indipendente fronte piscina e vista mare. Accoglie fino a 4 persone. Le Camere **Rosmarino e Agave** sono caratterizzate da un letto matrimoniale ed un grande bagno. Entrambe le camere godono di un'entrata indipendente da un portico attrezzato con dukkena (seduta in muratura), tavolo e poltroncine con vista giardino. Sono Ideali per accogliere 2 persone per camera.

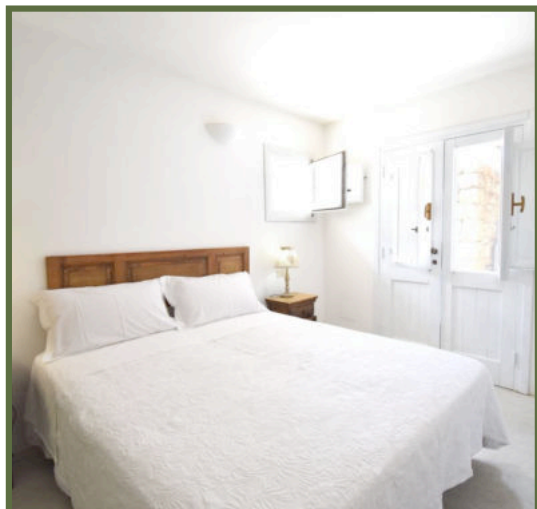



DAMMUSI SUPERIOR

TARIFFE:
 "SOLO SOGGIORNO"= TARIFFA A SETTIMANA PER PERSONA PER IL NUMERO MINIMO DI PERSONE INDICATE
 "VOLO + SOGGIORNO"= TARIFFA A SETTIMANA PER PERSONA

LE TARIFFE INCLUDONO: PRIMA COLAZIONE - SDRAIO - PISCINA - VISTA MARE - ANIMALI OK - TV SAT - CONDIZIONATORE- USO PISCINA - BIANCHERIA DA BAGNO DA LETTO E DA CUCINA - UTENZE.

QUOTA ISCRIZIONE: € 75,00 A PERSONA INCLUDE TASSE AEROPORTUALI, TASSA DI SBARCO, ASSICURAZIONE MEDICO BAGAGLIO
 INFANT 0/2 ANNI NON COMPIUTI € 75,00.
 SUPPLEMENTI / RIDUZIONI / OFFERTE SPECIALI VANNO CALCOLATE SULLA QUOTA DI SOLO SOGGIORNO.
 QUOTA ISCRIZIONE SOLO SOGGIORNO:€ 5,00 A PERSONA INCLUDE ASSICURAZIONE MEDICO BAGAGLIO.



SCOPRI DI PIU' SU QUESTA STRUTTURA

SUPPLEMENTI FACOLTATIVI

da pagare in loco

Transfer da/per aeroporto da pagare in loco €15 a persona A/R.

SCONTI

Sconto bambini:
 0 - 5 anni FREE.

Dal	Al	2 pax		3 pax		4 pax	
		Solo sog.	Volo + sog.	Solo sog.	Volo + sog.	Solo sog.	Volo + sog.
30/05	04/07	481	736	513	768	385	640
04/07	01/08	578	833	616	871	462	717
01/08	8-ago	770	1025	834	1089	626	881
8-ago	22/08	770	1120	834	1184	626	976
22/08	29/08	578	873	616	911	462	757
29/08	05/09	520	775	550	805	413	668
05/09	12/09	481	736	539	794	404	659
12/09	03/10	424	679	462	717	347	602

DAMMUSI

1 Jardina

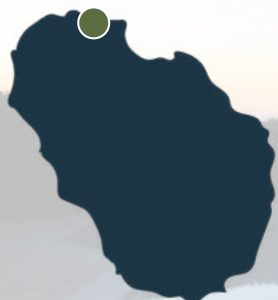

POSIZIONE
CONTRADA KARUSCIA



DISTANZA DAL MARE
250 M

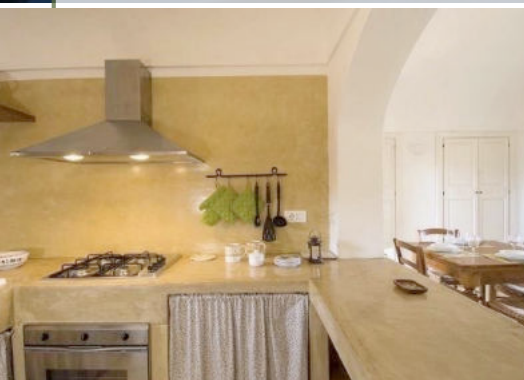

NUMERO MASSIMO OSPITI
36



PERCHE' LO CONSIGLIAMO

- LE PISCINE ESCLUSIVE
- LA VICINANZA AL MARE
- LA CURA DEI PROPRIETARI

Jardina sono una realtà unica nell'isola di Pantelleria. Si tratta infatti di un resort composto da solo 7 dammusi, ciascuno dotato di piscina privata. Il nome Jardina è il plurale di Jardino, ovvero il giardino pantesco di forma circolare al cui interno viene custodita, riparata dai venti, un albero di agrumi. Un luogo unico caratterizzato da più dammusi con **piscina privata**. Un luogo dal sapore tradizionale ma che gode dei comfort della vita moderna grazie alla presenza di splendide piscine private con vista mare. Ogni dammuso è poi collegato al suo giardino pantesco privato, con pianta di limone e bbq in muratura. Disposti su diversi terrazzamenti, godono tutti di una meravigliosa vista mare su cala 5 denti e il faro di Punta Spadillo. I dammusi tutti con soffitti a volta, tetti a cupola e muri in pietra lavica, sono arredati in modo semplice ma funzionale e dispongono di una o due camere da letto con singoli o doppi servizi (uno con vasca da bagno e uno con doccia) e divano letto, cucina attrezzata in alcova e soggiorno/pranzo vista mare. All'esterno, ampie terrazze coperte con vista mare e esclusive piscine private dove trascorrere giornate in assoluto relax.

I **bilocali** godono di una metratura di 47m² e possono accogliere fino a 3 persone. I **trilocali** invece hanno una metratura di 70 m² e possono accogliere fino a 6 persone.

Consigliamo questa struttura a coppie o gruppi di amici che desiderano trascorrere le loro vacanze in contesti tradizionali godendo di totale indipendenza pur alloggiando in posizioni vicine.

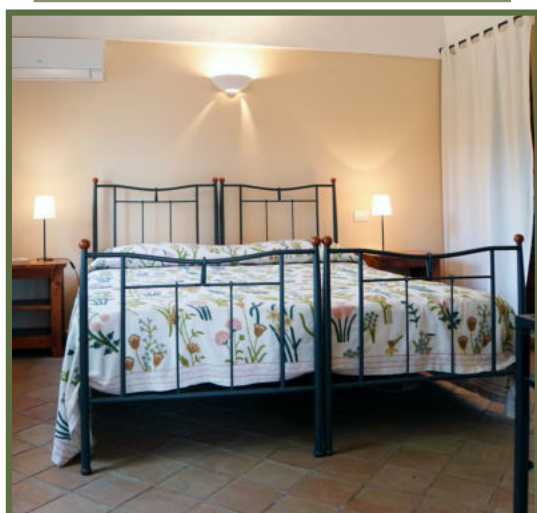



TARIFFE:
"SOLO SOGGIORNO"= TARIFFA A SETTIMANA PER PERSONA PER IL NUMERO MINIMO DI PERSONE INDICATE
"VOLO + SOGGIORNO"= TARIFFA A SETTIMANA PER PERSONA

LE TARIFFE INCLUDONO: BARBECUE - SDRAIO - PISCINA ESCLUSIVA - VISTA MARE - CONDIZIONATORE - TV SAT - BIANCHERIA DA BAGNO CON CAMBIO INFRASETTIMANALE, DA LETTO CON CAMBIO SETTIMANALE E DA CUCINA, UTENZE, WI-FI, TELI PISCINA, PISCINA PRIVATA OPERATIVA DALL'30/06 AL 26/09 AL DI FUORI DI QUESTO PERIODO SOLO CON SUPPLEMENTO DI €210 PER SETTIMANA.

QUOTA ISCRIZIONE: € 75,00 A PERSONA INCLUE TASSE AEROPORTUALI, TASSA DI SBARCO, ASSICURAZIONE MEDICO BAGAGLIO INFANT 0/2 ANNI NON COMPIUTI € 75,00.
 SUPPLEMENTI / RIDUZIONI / OFFERTE SPECIALI VANNO CALCOLATE SULLA QUOTA DI SOLO SOGGIORNO.
 QUOTA ISCRIZIONE SOLO SOGGIORNO: € 5,00 A PERSONA INCLUE ASSICURAZIONE MEDICO BAGAGLIO.

INIZIO	FINE	Dammuso bilo 2 pax		Dammuso trilo 3 pax		Dammuso trilo 4 pax		Letto extra in divano letto	
		Solo sog.	Volo + sog.	Solo sog.	Volo + sog.	Solo sog.	Volo + sog.	Solo sog.	Volo + sog.
30-mag	6-giu	490	745	467	722	350	605	210	465
6-giu	13-giu	508	763	525	780	394	649	210	465
13-giu	27-giu	630	885	583	838	438	693	210	465
27-giu	4-lug	700	955	700	955	525	780	210	465
4-lug	25-lug	665	920	677	932	508	763	210	465
25-lug	1-ago	910	1.165	933	1.188	700	955	210	465
1-ago	8-ago	1.225	1.480	1.167	1.422	875	1.130	210	465
8-ago	22-ago	1.225	1.575	1.167	1.517	875	1.225	210	560
22-ago	29-ago	910	1.205	933	1.228	700	995	210	505
29-ago	12-set	700	955	700	955	525	780	210	465
12-set	26-set	560	815	490	745	368	623	210	465
26-set	3-ott	333	588	373	628	280	535	210	465
3-ott	17-ott	333		373		280		210	



SCOPRI DI PIU' SU QUESTA STRUTTURA

SUPPLEMENTI OBBLIGATORI da pagare in loco

Da pagare in loco €75 comprende pulizia finale, utenze, cambio biancheria infrasettimanale e uso piscina.

Cauzione obbligatoria €500 all'arrivo.

SUPPLEMENTI FACOLTATIVI

Cesto del Contadino per la tua colazione in dammuso €30 per persona, valido per l'intera settimana di soggiorno.

Transfer da/per aeroporto da pagare in loco €15 a persona A/R.

SCONTI

Vacanza lunga -10% sulla seconda settimana escluso dal 01/08 al 28/08.

VILLA

Orione



POSIZIONE
CONTRADA KAZZEN



DISTANZA DAL MARE
1 KM



NUMERO MASSIMO OSPITI

4



PERCHE' LO CONSIGLIAMO

- LA VISTA TRAMONTO
- LA POSIZIONE COMODA
- LA GRANDE PISCINA

Villa Orione, vi basteranno poche ore per ambientarvi e sentirvi come a casa e molti giorni per lasciarlo andare. Seduti sulle sdraio a bordo piscina ammirando il tramonto, questa l'immagine che vi porterete dietro al rientro da questa vacanza. Il dammuso Orione è un tipico dammuso padronale pantesco e il suo punto forte è proprio la posizione super panoramica e tranquilla nonostante la sua vicinanza al centro di Pantelleria. Gli spazi di questo dammuso sono ampi e curati: il grande giardino, la sua piscina e l'accogliente terrazzo coperto vi renderanno la vacanza indimenticabile.

L'ambiente **esterno** ricco di piante, allestito con sdraio e amache, è organizzato con spazi coperti per momenti di relax e un'area barbecue per le vostre cene o pranzi all'aperto. Si accede al grande dammuso dalla sua panoramica veranda, la cucina è molto ampia e realizzata interamente in muratura con piastrelle tipiche come nella tradizione pantasca. Un arco dà accesso dalla cucina al vero cuore della casa: lo **spazio living** con caminetto in muratura e divanetti che renderà romantiche anche le calde sere d'estate. Le camere matrimoniali sono due, come due sono i bagni di questa casa che permettono quindi a coppie di amici di soggiornare in maniera assolutamente indipendente. La grande veranda esterna infine grazie agli spazi coperti permette di godere di massimo relax con vista sul tramonto e sull'africa. Grazie agli ampi spazi questa villa permette di ospitare più coppie di amici o grandi famiglie. La sua posizione a pochi chilometri dal centro di Pantelleria lo rende infine un dammuso adatto per chi è alla ricerca di privacy ma stando a pochi chilometri dal centro abitato e dai servizi.

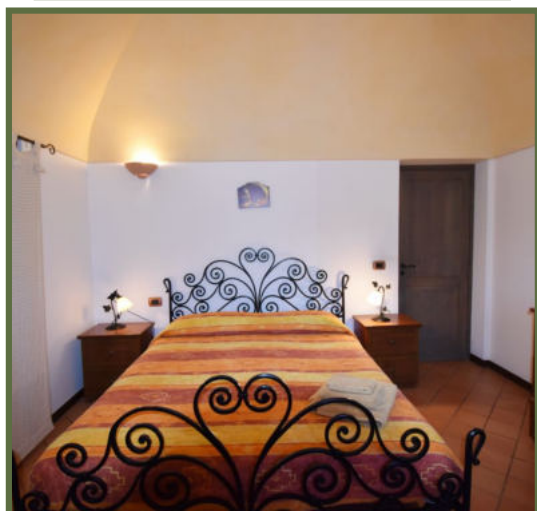



TARIFE:
 "SOLO SOGGIORNO" = TARIFFA A SETTIMANA PER PERSONA PER IL NUMERO MINIMO DI PERSONE INDICATE
 "VOLO + SOGGIORNO" = TARIFFA A SETTIMANA PER PERSONA

LE TARIFFE INCLUDONO: BARBECUE - SDRAIO - PISCINA ESCLUSIVA - VISTA MARE - CONDIZIONATORE - USO PISCINA - BIANCHERIA DA BAGNO DA LETTO E DA CUCINA - UTENZE.

QUOTA ISCRIZIONE: € 75,00 A PERSONA INCLUDE TASSE AEROPORTUALI, TASSA DI SBARCO, ASSICURAZIONE MEDICO BAGAGLIO
 INFANT 0/2 ANNI NON COMPIUTI € 75,00
 SUPPLEMENTI / RIDUZIONI / OFFERTE SPECIALI VANNO CALCOLATE SULLA QUOTA DI SOLO SOGGIORNO.
 QUOTA ISCRIZIONE SOLO SOGGIORNO: € 5,00 A PERSONA INCLUDE ASSICURAZIONE MEDICO BAGAGLIO.



**SCOPRI DI PIU'
 SU QUESTA
 STRUTTURA**

SUPPLEMENTI OBBLIGATORI

da pagare in loco

Forfait servizi da pagare in loco €15 a persona, include: transfer da/per aeroporto biancheria da bagno da letto e da cucina e pulizia finale.

SUPPLEMENTI FACOLTATIVI

Cesto del Contadino per la tua colazione in dammuso e non solo €30 per persona, valido per l'intera settimana di soggiorno.

SCONTI

Prenota prima (escluso dal 08/08 al 22 /08):
 -10% per prenotazioni entro 60 giorni prima.
 -5% per prenotazioni entro 30 giorni prima.

Last minute:
 -5% a partire da 7 giorni prima dell'arrivo.

Dal	Al	2 pax		3 pax		4 pax	
		Solo sog.	sog. + volo	Solo sog.	sog. + volo	Solo sog.	sog. + volo
1-apr	30-mag	457		411		365	
30-mag	6-giu	457	712	411	666	365	620
6-giu	4-lug	526	781	488	743	421	676
4-lug	8-ago	616	871	553	808	493	748
8-ago	22-ago	834	1184	684	1034	667	1017
22-ago	29-ago	616	911	553	848	493	788
29-ago	12-set	544	799	488	743	435	690
12-set	3-ott	457	712	411	666	365	620
3-ott	24-ott	457		411		365	

DAMMUSO

Sant'Anna



POSIZIONE

LOCALITA' SANT'ANNA



DISTANZA DAL MARE

4 KM

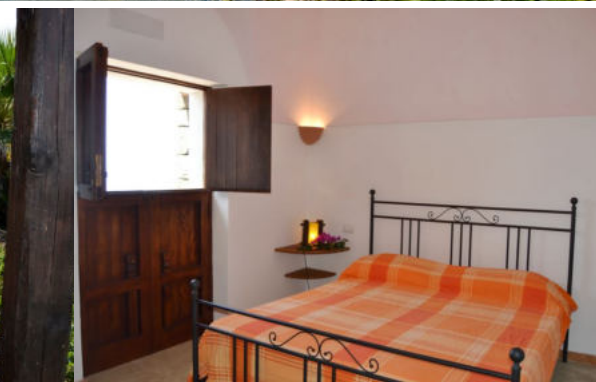

NUMERO MASSIMO OSPITI

4



PERCHE' LO CONSIGLIAMO

- LA VISTA TRAMONTO
- LA CURA DEI DETTAGLI
- L'AMPIA VISTA MARE

Dammuso Sant'Anna, un panorama mozzafiato, una visione esclusiva delle coste di Pantelleria e anche di quelle della Tunisia, da godersi immersi nella piccola piscina in pietra naturale.

Per chi è alla ricerca di un luogo caratterizzato da totale relax e riservatezza questa è senz'altro una soluzione adatta. I grandi spazi esterni, il curatissimo giardino e la sua intima piscina vi renderanno il soggiorno senz'altro unico e indimenticabile.

Posizionato a pochi chilometri dal centro di Pantelleria questo dammuso gode di una posizione esclusiva e di una vista mare a 180°.

Le sue terrazze, la sua caratteristica piscina rivestita in pietra, la cura nei dettagli e l'arredamento lo rendono senza alcun dubbio una soluzione molto gettonata.

Lo consigliamo alle coppie in vacanza che desiderano privacy e relax ma anche a famiglie o a coppie di amici. **L'interno** è infatti caratterizzato da un'ampia cucina in muratura e due camere da letto con doppi servizi per godere di assoluta indipendenza.

Gli spazi esterni sono ampi e verdi di rigogliosa macchia mediterranea e palme, ricoperti dalla naturale e caratteristica vegetazione pantasca. Le due verande offrono un luogo fresco, dove poter godere della tranquillità che regna nel dammuso.

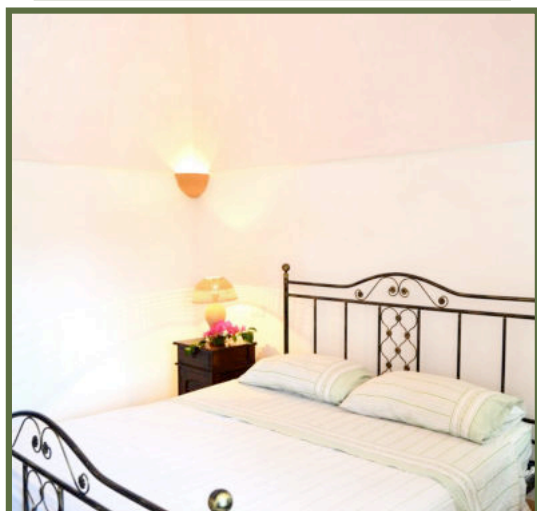



TARIFE:
 "SOLO SOGGIORNO" = TARIFFA A SETTIMANA PER PERSONA PER IL NUMERO MINIMO DI PERSONE INDICATE
 "VOLO + SOGGIORNO" = TARIFFA A SETTIMANA PER PERSONA

LE TARIFFE INCLUDONO: BARBECUE - SDRAIO - PISCINA ESCLUSIVA - VISTA MARE - TV SAT - USO PISCINA - BIANCHERIA DA BAGNO DA LETTO E DA CUCINA - UTENZE.

QUOTA ISCRIZIONE: € 75,00 A PERSONA INCLUDE TASSE AEROPORTUALI, TASSA DI SBARCO, ASSICURAZIONE MEDICO BAGAGLIO
 INFANT 0/2 ANNI NON COMPIUTI € 75,00
 SUPPLEMENTI / RIDUZIONI / OFFERTE SPECIALI VANNO CALCOLATE SULLA QUOTA DI SOLO SOGGIORNO.
 QUOTA ISCRIZIONE SOLO SOGGIORNO: € 5,00 A PERSONA INCLUDE ASSICURAZIONE MEDICO BAGAGLIO.



**SCOPRI DI PIU'
 SU QUESTA
 STRUTTURA**

SUPPLEMENTI OBBLIGATORI

da pagare in loco

Forfait servizi da pagare in loco €15 a persona, include: transfer da/per aeroporto biancheria da bagno da letto e da cucina e pulizia finale.

SUPPLEMENTI FACOLTATIVI

da pagare in loco

Cesto del Contadino per la tua colazione in dammuso €30 per persona, valido per l'intera settimana di soggiorno.

SCONTI

Prenota prima (escluso dal 08/08 al 22 /08):
 -10% per prenotazioni entro 60 giorni prima.
 -5% per prenotazioni entro 30 giorni prima.

Last minute:
 -5% a partire da 7 giorni prima dell'arrivo.

Dal	Al	2 pax		3 pax		4 pax		Quota fissa	
		Solo sog.	Volo + sog.	Solo sog.	Volo + sog.	Solo sog.	Volo + sog.	Bambini 5-14anni	Volo + sog.
1-apr	30-mag	595		397		353		189	
30-mag	6-giu	595	850	397	652	353	608	189	444
6-giu	4-lug	707	962	471	726	406	661	189	444
4-lug	8-ago	802	1057	534	789	476	731	189	444
8-ago	22-ago	1288	1638	859	1209	644	994	350	700
22-ago	29-ago	802	1097	534	829	476	771	189	484
29-ago	12-set	707	962	471	726	420	675	189	444
12-set	3-ott	595	850	397	652	353	608	189	444
12-set	24-ott	595		397		353		189	

RESIDENZA

delle Palme



POSIZIONE

LOCALITA' KARUSCIA



DISTANZA DAL MARE

1 KM



NUMERO MASSIMO OSPITI

8



PERCHE' LO CONSIGLIAMO

- LA PISCINA
- IL CURATO GIARDINO
- LA CURA DELLO STAFF

Residenza delle palme, i clienti che hanno deciso di soggiornare qui riferiscono che osservare il tramonto dalla piscina con il sole che scompare dietro le colline africane è una sensazione indescrivibile, per questo motivo decidiamo di proporvi questa soluzione. Si tratta di dammusi tipici rivestiti in pietra disposti attorno ad una grande piscina in comune e completamente immersi in un parco mediterraneo di 15 mila metri quadrati. Una soluzione adatta a coppie o famiglie che decidono di soggiornare sull'isola nel più completo relax e in un dammuso tipico godendo della presenza di una piscina e di una splendida vista tramonto. Senza allontanarsi troppo dal centro di Pantelleria troverete infatti una vera e propria oasi di relax avvolta da un calore mediterraneo e da un'architettura tipica che vi farà sentire come a casa.

I dammusi vengono distinti in tre differenti tipologie:

Il **Dammuso 2 posti**: piccolo ma confortevole è composto da camera da letto, bagno, cucina e barbecue nel terrazzo coperto.

Il **Dammuso 2+2**: di 50 mq è invece composto da soggiorno/cucina con lavastoviglie, camera da letto e bagno completo di lavatrice, due terrazzi arredati con vista mare e barbecue.

Il **Dammuso 4 posti**: di 100 mq è composto da un loft soggiorno/cucina, due camere da letto, due bagni, cabina armadio e lavanderia oltre alla presenza di uno splendido terrazzo arredato, con vista mare e oltre 10.000 mq di rigogliosi giardini.





TARIFE:
 "SOLO SOGGIORNO" = TARIFFA A SETTIMANA PER PERSONA PER IL NUMERO MINIMO DI PERSONE INDICATE
 "VOLO + SOGGIORNO" = TARIFFA A SETTIMANA PER PERSONA

LE TARIFFE INCLUDONO: BARBECUE - SDRAIO - PISCINA (CONDIVISA) - VISTA MARE - TV SAT - USO PISCINA - BIANCHERIA DA BAGNO DA LETTO E DA CUCINA - UTENZE.

QUOTA ISCRIZIONE: € 75,00 A PERSONA INCLUDE TASSE AEROPORTUALI, TASSA DI SBARCO, ASSICURAZIONE MEDICO BAGAGLIO
 INFANT 0/2 ANNI NON COMPIUTI € 75,00
 SUPPLEMENTI / RIDUZIONI / OFFERTE SPECIALI VANNO CALCOLATE SULLA QUOTA DI SOLO SOGGIORNO.
 QUOTA ISCRIZIONE SOLO SOGGIORNO: € 5,00 A PERSONA INCLUDE ASSICURAZIONE MEDICO BAGAGLIO.

Dal	Al	Dammuso 2 posti		Dammuso 2+2 posti		Dammuso 4 posti	
		Solo sog.	olo + sog	Solo sog.	olo + sog	Solo sog.	olo + sog
1-gen	30-mag	205		310		495	
30-mag	1-ago	305	560	410	665	645	900
1-ago	8-ago	370	625	650	905	840	1095
8-ago	15-ago	450	800	860	1210	990	1340
15-ago	22-ago	370	720	650	1000	840	1190
22-ago	29-ago	305	600	410	705	645	940
29-ago	5-set	205	460	310	565	495	750
5-set	3-ott	205	460	310	565	495	750
3-ott	31-dic	205		310		495	



**SCOPRI DI PIU'
 SU QUESTA
 STRUTTURA**

SUPPLEMENTI OBBLIGATORI

Forfait servizi da pagare in loco per pulizia finale, biancheria completa e consumi:

Dammuso 2 posti €50;
 Dammuso 2+2 posti €80;
 Dammuso 4 posti €120;

Uso singola +50%

SUPPLEMENTI FACOLTATIVI

Cesto del Contadino per la tua colazione in dammuso €30 per persona, valido per l'intera settimana di soggiorno.

SCONTI

3°/4° letto adulti/bambini -50%;

DAMMUSI

Casa dei Fiori



POSIZIONE
CONTRADA TRACINO



DISTANZA DAL MARE
500 M



NUMERO MASSIMO OSPITI

15



PERCHE' LO CONSIGLIAMO

- LA COMODA POSIZIONE
- I TIPICI DAMMUSI
- LO STAFF SEMPRE ATTENTO

Casa dei Fiori, a pochi chilometri dall'Arco dell'Elefante incastonato nella piccola contrada di Tracino si trova il complesso Casa dei Fiori. Una soluzione di relax che gode di una splendida vista mare e una comoda piscina. I dammusi nonostante la presenza di una piscina in comune godono di privacy e spazi assolutamente indipendenti. Circondata da un giardino mediterraneo curato amorevolmente dalla proprietaria si trova immersa la piscina e attorno ad essa i quattro dammusi della proprietà. Si tratta di tipici dammusi panteschi alcuni dei quali costruiti nei primi anni del '900 ed oggi completamente ristrutturati con cura per mantenere inalterate le tipiche caratteristiche architettoniche. L'arredamento, tutto in stile etnico, risulta molto curato e attento ai dettagli. La struttura propone inoltre l'uso di attrezzature per il fitness ed è pronta ad ospitare persone diversamente abili. Consigliamo questa struttura a tutti coloro che pur non volendosi allontanare troppo dai centri urbani e dai loro servizi desidera una soluzione di relax e privacy con vista mare. Il dammuso **Gelsomino** è un bilocale di circa 30 mq, può ospitare 3 persone ed è dotato di angolo cottura, frigo, aria condizionata, TV. Il dammuso **Ibiscus** è un monolocale di circa 20 mq, può ospitare 2 persone ed è dotato di frigo, aria condizionata, TV e cassaforte. Il dammuso **Plumbaco** è un bilocale di circa 45 mq, può ospitare da 2 a 6 persone ed è dotato di angolo cottura, frigo, TV, aria condizionata e cassaforte. Il dammuso **Buganvilles** è un bilocale di circa 45 mq, può ospitare da 2 a 4 persone ed è dotato di angolo cottura, frigo, TV e cassaforte.





TARIFE:
 "SOLO SOGGIORNO" = TARIFFA A SETTIMANA PER PERSONA PER IL NUMERO MINIMO DI PERSONE INDICATE
 "VOLO + SOGGIORNO" = TARIFFA A SETTIMANA PER PERSONA

LE TARIFFE INCLUDONO: TRATTAMENTO BB - BARBECUE - SDRAIO - PISCINA (CONDIVISA) - VISTA MARE - CONDIZIONATORE - WI FI - TV SAT - ANIMALI OK - USO PISCINA - BIANCHERIA DA BAGNO DA LETTO E DA CUCINA - UTENZE.

QUOTA ISCRIZIONE: € 75,00 A PERSONA INCLUDE TASSE AEROPORTUALI, TASSA DI SBARCO, ASSICURAZIONE MEDICO BAGAGLIO
 INFANT 0/2 ANNI NON COMPIUTI € 75,00
 SUPPLEMENTI / RIDUZIONI / OFFERTE SPECIALI VANNO CALCOLATE SULLA QUOTA DI SOLO SOGGIORNO.
 QUOTA ISCRIZIONE SOLO SOGGIORNO: € 5,00 A PERSONA INCLUDE ASSICURAZIONE MEDICO BAGAGLIO.



**SCOPRI DI PIU'
 SU QUESTA
 STRUTTURA**

Notti minime	Dal	Al	Gelsomino max 3pax Plumbaco max 6pax		Ibiscus 2pax		Plumbaco 2pax	
			Solo sog.	Volo + sog.	Solo sog.	Volo + sog.	Solo sog.	Volo + sog.
3	1-gen	30-mag	60		40		80	
3	30-mag	25-lug	80	815	60	675	100	955
7	25-lug	8-ago	100	955	80	815	120	1095
7	8-ago	22-ago	100	1050	80	910	120	1190
7	22-ago	29-ago	100	995	80	855	120	1135
3	29-ago	26-set	80	815	60	675	100	955
3	26-set	3-ott	60	675	40	535	80	815
3	3-ott	31-dic	60		40		80	

SUPPLEMENTI FACOLTATIVI

da pagare in loco

Transfer aeroportuale A/R 15€ per persona.

SCONTI

Aggiunta 3°/4°/5° letto -50%

DAMMUSI

La Kuddia



POSIZIONE
CONTRADA KHAMMA



DISTANZA DAL MARE
3 KM



NUMERO MASSIMO OSPITI
25



PERCHE' LO CONSIGLIAMO

- LA GRANDE PISCINA
- I PROPRIETARI ATTENTI
- LA CURA DEI DAMMUSI

La Kuddia, esistono posti che ti faranno sentire a casa anche a chilometri di distanza, i dammusi la Kuddia sono uno di quei luoghi. La gentilezza e l'accoglienza dei proprietari di questi dammusi vi permetteranno di godere della vostra vacanza senza alcun pensiero o preoccupazione, la bellezza di questo posto farà il resto. Non vi mancherà nulla e nemmeno la privacy. Tutti gli otto dammusi infatti grazie patio esterno privato godono di assoluta indipendenza rispetto al resto della proprietà e dei luoghi condivisi quali la piscina o l'area relax. I dammusi vengono suddivisi sulla base delle dimensioni in tre differenti tipologie sta a voi scegliere la giusta soluzione.

Collocato su un promontorio tra le contrade di Khamma e Tracino da cui poter ammirare anche il mare, i dammusi si distinguono come oasi di relax a pochi metri dal centro della piccola contrada di Khamma e di tutti i servizi associati quali bar, ristoranti o alimentari. Se siete alla ricerca di un posto dove poter staccare la spina ma allo stesso tempo sentirsi come a casa questi dammusi fanno proprio al caso vostro.

COMODO: composti da una stanza d'ingresso/cucina con bagno e camera da letto adatto ad un soggiorno per 2 o 3 persone. Dimensioni 30mq circa.

STANDARD: possono ospitare da 2 a 4 persone a seconda della richiesta del cliente. Dimensioni 24 mq circa.

PICCOLO: un monolocale, consigliato per chi vive la casa in maniera essenziale ma allo stesso tempo non vuole rinunciare all'esperienza del dammuso e della comodità della piscina ad un prezzo modesto. Dimensioni 15 mq circa.

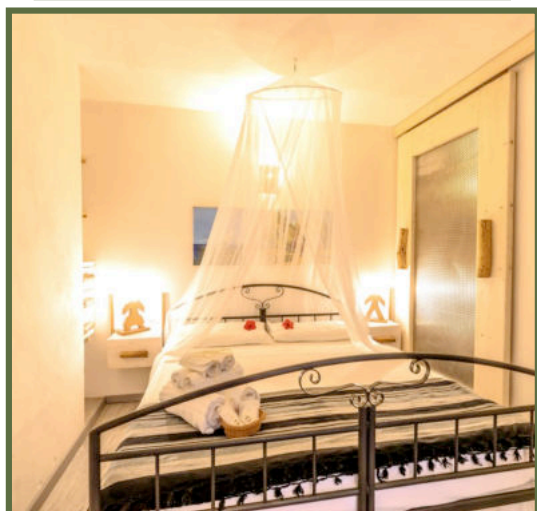



TARIFFE:
 "SOLO SOGGIORNO" = TARIFFA A SETTIMANA PER PERSONA PER IL NUMERO MINIMO DI PERSONE INDICATE
 "VOLO + SOGGIORNO" = TARIFFA A SETTIMANA PER PERSONA

LE TARIFFE INCLUDONO: BARBECUE - SDRAIO - PISCINA (CONDIVISA) - CASSAFORTE - TV SAT - CONDIZIONATORE - TRANSFERT - USO PISCINA - BIANCHERIA DA BAGNO (CON CAMBIO INFRASETTIMANALE) DA LETTO E DA CUCINA - UTENZE.

QUOTA ISCRIZIONE: € 75,00 A PERSONA INCLUDE TASSE AEROPORTUALI, TASSA DI SBARCO, ASSICURAZIONE MEDICO BAGAGLIO
 INFANT 0/2 ANNI NON COMPIUTI € 75,00.
 SUPPLEMENTI / RIDUZIONI / OFFERTE SPECIALI VANNO CALCOLATE SULLA QUOTA DI SOLO SOGGIORNO.
 QUOTA ISCRIZIONE SOLO SOGGIORNO: € 5,00 A PERSONA INCLUDE ASSICURAZIONE MEDICO BAGAGLIO.



**SCOPRI DI PIU'
 SU QUESTA
 STRUTTURA**

SCONTI

Bambini 0-11 anni gratis su richiesta.

Dal	Al	PICCOLO - fino a 2 posti		STANDARD - fino a 4 posti		COMODO - fino a 3 posti		3°/4° LETTO AGGIUNTO	
		Solo sog.	sog. + volo	Solo sog.	sog. + volo	Solo sog.	sog. + volo	Solo sog.	sog. + volo
1-gen	30-mag	150		200		250		100	
30-mag	1-ago	300	555	400	655	500	755	150	405
1-ago	8-ago	350	605	450	705	600	855	200	455
8-ago	22-ago	400	750	550	900	750	1100	200	550
22-ago	29-ago	400	695	550	845	750	1045	200	495
29-ago	5-set	350	605	450	705	600	855	200	455
5-set	19-set	300	555	400	655	500	755	150	405
19-set	3-ott	150	405	200	455	250	505	100	355
3-ott	31-dic	150		200		250		100	

VILLA

Oasi Zen



POSIZIONE
CONTRADA KAZZEN



DISTANZA DAL MARE
1 KM



NUMERO MASSIMO OSPITI

4



PERCHE' LO CONSIGLIAMO

- LA GRANDE PISCINA
- LA POSIZIONE COMODA
- IL RELAX

Villa Oasi Zen, A pochi minuti dal centro di Pantelleria un'oasi di relax che saprà regalarvi infiniti momenti di tranquillità.

Immersa in un lussureggiante giardino, una villa con piscina che saprà stupirvi grazie ai suoi angoli immersi nella natura e alla sua vista sul tramonto.

Villa Oasi Zen grazie alla sua vantaggiosa posizione garantisce il raggiungimento del centro di Pantelleria in pochi minuti.

Il vero punto forte di questo luogo sono senz'altro gli esterni, la vegetazione ricca di alberi e piante mediterranee incastona la villa e la sua piscina garantendone la privacy e il relax.

L'area piscina infatti grazie alla presenza di molteplici angoli totalmente immersi nel verde permetterà di godere di lunghe pause di tranquillità. La terrazza coperta e allestita con tavolo, sedie e amaca permetterà infine di trascorrere all'esterno le proprie cene, pranzi o colazioni. La villa si adatta ad accogliere fino a quattro persone grazie alla presenza di due camere da letto, un bagno e un'ampia cucina.

La consigliamo quindi a coppie di amici o famiglie alla ricerca di privacy e tranquillità a pochi metri dai servizi del centro di Pantelleria.





TARIFE:
 "SOLO SOGGIORNO" = TARIFFA A SETTIMANA PER PERSONA PER IL NUMERO MINIMO DI PERSONE INDICATE
 "VOLO + SOGGIORNO" = TARIFFA A SETTIMANA PER PERSONA

LE TARIFFE INCLUDONO: BARBECUE - SDRAIO - PISCINA ESCLUSIVA - VISTA MARE - CONDIZIONATORE - TV SAT - USO PISCINA - BIANCHERIA DA BAGNO DA LETTO E DA CUCINA - UTENZE.

QUOTA ISCRIZIONE: € 75,00 A PERSONA INCLUDE TASSE AEROPORTUALI, TASSA DI SBARCO, ASSICURAZIONE MEDICO BAGAGLIO
 INFANT 0/2 ANNI NON COMPIUTI € 75,00.
 SUPPLEMENTI / RIDUZIONI / OFFERTE SPECIALI VANNO CALCOLATE SULLA QUOTA DI SOLO SOGGIORNO.
 QUOTA ISCRIZIONE SOLO SOGGIORNO: € 5,00 A PERSONA INCLUDE ASSICURAZIONE MEDICO BAGAGLIO.



**SCOPRI DI PIU'
 SU QUESTA
 STRUTTURA**

SUPPLEMENTI OBBLIGATORI

da pagare in loco

Forfait servizi da pagare in loco €15 a persona, include: transfer da/per aeroporto biancheria da bagno da letto e da cucina e pulizia finale.

SUPPLEMENTI FACOLTATIVI

Cesto del Contadino per la tua colazione in dammuso e non solo €30 per persona, valido per l'intera settimana di soggiorno.

SCONTI

Prenota prima (escluso dal 08/08 al 22 /08):
 -10% per prenotazioni entro 60 giorni prima.
 -5% per prenotazioni entro 30 giorni prima.

Last minute:
 -5% a partire da 7 giorni prima dell'arrivo.

Sconto bambini:
 0 - 5 anni FREE
 5-14 anni quota fissa indicata nel tariffario.

Dal	Al	2 pax		3 pax		4 pax		Quota fissa 5-14 anni	
		Solo sog.	sog. + volo	Solo sog.	sog. + volo	Solo sog.	sog. + volo	Solo sog.	sog. + volo
1-apr	30-mag	457		411		365		135	
30-mag	6-giu	457	712	411	666	365	620	135	390
6-giu	4-lug	526	781	488	743	421	676	135	390
4-lug	8-ago	616	871	553	808	493	748	135	390
8-ago	22-ago	834	1184	684	1034	667	1017	250	600
22-ago	29-ago	616	911	553	848	493	788	135	430
29-ago	12-set	544	799	488	743	435	690	135	390
12-set	3-ott	457	712	411	666	365	620	135	390
3-ott	24-ott	457		411		365		135	

RESIDENCE

Sotto le stelle



POSIZIONE
CONTRADA KARUSCIA



DISTANZA DAL MARE
1 KM

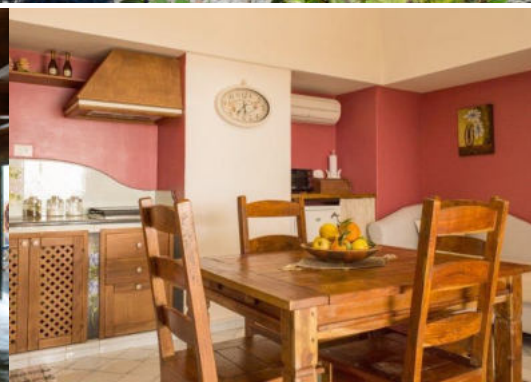
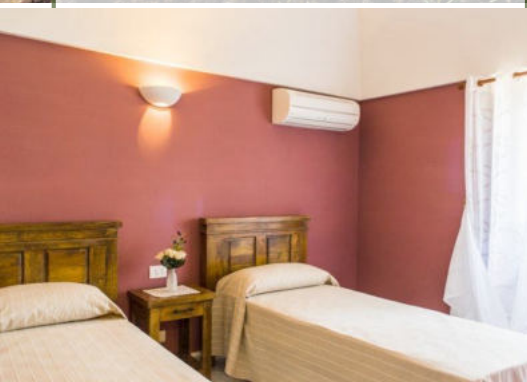

NUMERO MASSIMO OSPITI
58



PERCHE' LO CONSIGLIAMO

- LA PISCINA VISTA MARE
- I GRANDI SPAZI APERTI
- LA POSIZIONE COMODA

Residence sotto le stelle, una piscina a sfioro con vista mare e 15 dammusi assolutamente indipendenti che permetteranno di godere al meglio dell'atmosfera che si respira sull'isola. La tradizione, la convenienza e la disponibilità dei proprietari, tre i punti forti di questa soluzione che vi permetterà di godere di un tradizionale dammuso completamente a vostra disposizione, un'ampia piscina condivisa e la comodità della colazione inclusa nel prezzo. Un complesso residenziale immerso in una natura colorata, fertile e soleggiata, che saprà accogliervi e legarvi a questo angolo di cielo misterioso in mezzo al Canale di Sicilia sotto un cielo pieno di stelle.

Per chi desidera un soggiorno tradizionale ma con le comodità di un resort senza dover spendere una fortuna può decisamente scegliere questa soluzione ad occhi chiusi. Avrete infatti a disposizione ampi spazi privati e indipendenti per la vostra privacy e una piscina con vista mozzafiato dove potervi rilassare osservando il sole che tramonta nel mare.

Le costruzioni rispecchiano la tradizionale struttura degli antichi dammusi, con muri esterni in pietra, soffitti a volta araba, pavimenti in cotto artigianale, rivestimenti della cucina e dei bagni in pietra lavica, questi ultimi dipinti a mano con impresso il fiore del capperò tipica produzione dell'isola. Le unità abitative, totalmente indipendenti e con ingressi separati, sono stati pensati per garantire la giusta privacy e tranquillità ai nostri ospiti.

Gli **appartamenti** godono tutti di bagno privato cucina, ben due camere da letto e un terrazzo esterno coperto allestito con tavolo e sedie.

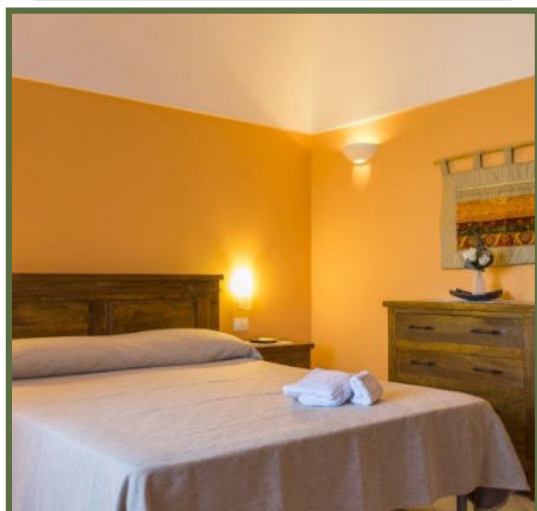



TARIFFE:
 "SOLO SOGGIORNO" = TARIFFA A SETTIMANA PER PERSONA PER IL NUMERO MINIMO DI PERSONE INDICATE
 "VOLO + SOGGIORNO" = TARIFFA A SETTIMANA PER PERSONA

LE TARIFFE INCLUDONO: WI FI - BARBECUE - SDRAIO - PISCINA CONDIVISA - VISTA MARE - CONDIZIONATORE - TV SAT- TRATTAMENTO IN BB E USO PISCINA DALL'01/06 AL 05/10 - BIANCHERIA DA BAGNO DA LETTO E DA CUCINA - UTENZE.

QUOTA ISCRIZIONE: € 75,00 A PERSONA INCLUDE TASSE AEROPORTUALI, TASSA DI SBARCO, ASSICURAZIONE MEDICO BAGAGLIO
 INFANT 0/2 ANNI NON COMPIUTI € 75,00.
 SUPPLEMENTI / RIDUZIONI / OFFERTE SPECIALI VANNO CALCOLATE SULLA QUOTA DI SOLO SOGGIORNO.
 QUOTA ISCRIZIONE SOLO SOGGIORNO: € 5,00 A PERSONA INCLUDE ASSICURAZIONE MEDICO BAGAGLIO.



**SCOPRI DI PIU'
 SU QUESTA
 STRUTTURA**

SUPPLEMENTI OBBLIGATORI

da pagare in loco

Pulizia finale €50 a dammuso a settimana.

Cauzione obbligatoria €200 all'arrivo.

SUPPLEMENTI FACOLTATIVI

da pagare in loco

Transfer da/per aeroporto €15 A/R a persona.

Dal	Al	Comfort 2pax		Comfort 3pax		Comfort 4pax		Superior 2pax		Superior 3pax		Superior 4pax	
		Solo sog.	Volo + sog.	Solo sog.	Volo + sog.	Solo sog.	Volo + sog.	Solo sog.	Volo + sog.	Solo sog.	Volo + sog.	Solo sog.	Volo + sog.
1-gen	23-mag	350		315		315		490		385		420	
23-mag	30-mag	420		385		385		630		525		560	
30-mag	20-giu	420	675	385	640	385	640	630	885	525	780	560	815
20-giu	25-lug	560	815	525	780	525	780	770	1025	665	920	700	955
25-lug	8-ago	700	955	665	920	665	920	910	1165	805	1060	840	1095
8-ago	22-ago	700	1050	665	1015	665	1015	910	1260	805	1155	840	1190
22-ago	29-ago	420	715	385	680	385	680	630	925	525	820	560	855
29-ago	3-ott	420	675	385	640	385	640	630	885	525	780	560	815
3-ott	31-dic	350		315		315		490		385		420	

TENUTA

Quarto di Luna

NOVITA' 2020



POSIZIONE
CONTRADA SCIUVECHI



DISTANZA DAL MARE
3 KM



NUMERO MASSIMO OSPITI
10



PERCHE' LO CONSIGLIAMO

- LA VISTA
- LA GRANDE PISCINA
- IL SILENZIO

Tenuta **quarto di luna**, la vista mare nel punto migliore per poter osservare il tramonto con le sue sfumature e le colline d'afrika che emergono all'orizzonte, tutto questo è rappresentato dalla tenuta quarto di luna.

Un luogo immerso nella vegetazione mediterranea tra gli antichi dammusi mimetizzati nel giardino della villa e la sua vista mozzafiato che garantiranno momenti indimenticabili.

Distesi al sole rilassati a bordo piscina oppure seduti a sorseggiare un buon bicchiere di passito questo luogo vi rimarrà nei cuore.

Una tenuta dagli ampi spazi, con un immenso giardino mediterraneo e una splendida piscina vista mare. La grande villa padronale gode di grandi spazi che garantiscono relax e privacy. Al suo interno sono infatti presenti ben due camere da letto con due bagni e un grande spazio living con vetrata sul tramonto oltre ad una cucina e un terrazzo coperto. Nel Giardino Mediterraneo è inoltre presente una dependance munita di propria cucina, bagno e ben due camere da letto. Infine immersa sempre negli ampi spazi del giardino, poco distante dalla piscina sono presenti ulteriori due posti letto in dependance vista piscina.

La grande villa può ospitare fino a 10 persone. La consigliamo a coppie o gruppi di amici alla ricerca di un luogo esclusivo che garantisca loro privacy e tramonti mozzafiato.

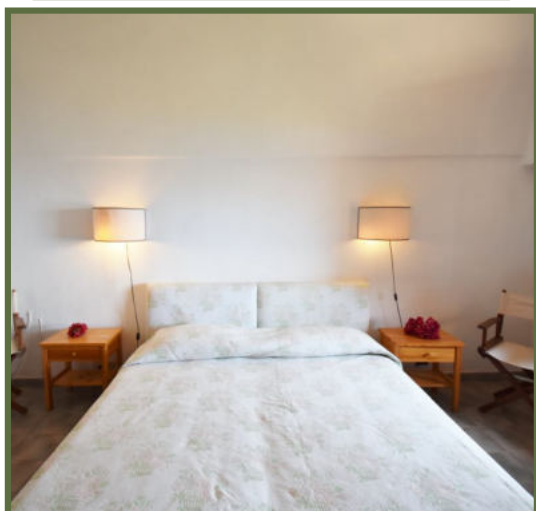



TARIFFE:
 "SOLO SOGGIORNO" = TARIFFA A SETTIMANA PER PERSONA PER IL NUMERO MINIMO DI PERSONE INDICATE
 "VOLO + SOGGIORNO" = TARIFFA A SETTIMANA PER PERSONA

LE TARIFFE INCLUDONO: SDRAIO - MICROONDE - ANIMALI OK - PISCINA ESCLUSIVA - VISTA MARE - USO PISCINA - BIANCHERIA DA BAGNO DA LETTO E DA CUCINA, UTENZE.

QUOTA ISCRIZIONE: € 75,00 A PERSONA INCLUDE TASSE AEROPORTUALI, TASSA DI SBARCO, ASSICURAZIONE MEDICO BAGAGLIO
 INFANT 0/2 ANNI NON COMPIUTI € 75,00.
 SUPPLEMENTI / RIDUZIONI / OFFERTE SPECIALI VANNO CALCOLATE SULLA QUOTA DI SOLO SOGGIORNO.
 QUOTA ISCRIZIONE SOLO SOGGIORNO: € 5,00 A PERSONA INCLUDE ASSICURAZIONE MEDICO BAGAGLIO.



SCOPRI DI PIU' SU QUESTA STRUTTURA

SUPPLEMENTI OBBLIGATORI
 da pagare in loco

Forfait servizi da pagare in loco €15 a persona, include: transfer da/per aeroporto biancheria da bagno da letto e da cucina e pulizia finale.

SUPPLEMENTI FACOLTATIVI

Cesto del Contadino per la tua colazione in dammuso e non solo €30 per persona, valido per l'intera settimana di soggiorno.

SCONTI

Prenota prima (escluso dal 08/08 al 22 /08):
 -10% per prenotazioni entro 60 giorni prima.
 -5% per prenotazioni entro 30 giorni prima.

Last minute:
 -5% a partire da 7 giorni prima dell'arrivo.

Sconto bambini:
 0 - 5 anni FREE
 5-14 anni quota fissa indicata nel tariffario.

Dal	Al	2 pax		3 pax		4 pax		Quota fissa 5-14 anni	
		Solo sog.	sog. + volo	Solo sog.	sog. + volo	Solo sog.	sog. + volo	Solo sog.	sog. + volo
1-apr	30-mag	457		411		365		135	
30-mag	6-giu	457	712	411	666	365	620	135	390
6-giu	4-lug	526	781	488	743	421	676	135	390
4-lug	8-ago	616	871	553	808	493	748	135	390
8-ago	22-ago	834	1184	684	1034	667	1017	250	600
22-ago	29-ago	616	911	553	848	493	788	135	430
29-ago	12-set	544	799	488	743	435	690	135	390
12-set	3-ott	457	712	411	666	365	620	135	390
3-ott	24-ott	457		411		365		135	

IL TUO SOGGIORNO IN **DAMMUSI**

Comfort

PER UNA VACANZA ALL'INSEGNA DELLE COMODITÀ

I dammusi Comfort, si caratterizzano per un arredamento curato e confortevole, ideali per chi è alla ricerca della comodità. Solitamente sono composti da camera da letto (l'alcova), soggiorno con angolo cottura o cucina e bagno, in base alla grandezza naturalmente possono avere più ambienti notte. Tutti sono dotati di spazi esterni con terrazzo attrezzato con tavolo e sedie per consentire il consumo di pasti, in genere sono dotati di barbecue e parcheggio auto. All'interno della categoria comfort spiccano alcuni dammusi che per posizione e servizi accessori (quali aria condizionata, piscina o altro) hanno acquisito la denominazione **comfort plus** distinguendosi quindi anche dal resto dei dammusi della stessa categoria per tariffario. A tutte le strutture della categoria presenti nel catalogo sono applicabili le seguenti offerte e/o pacchetti:

PACCHETTO RISPARMIO



Aggiungendo al vostro soggiorno anche il **volo e l'auto** fin da ora vi assicurerete la **tariffa migliore**. Consulta la nostra lista voli a pag. 7 e contattaci per conoscere gli operativi e il costo dell'auto o scooter da aggiungere al pacchetto.

ASSISTENZA E SICUREZZA



Grazie all'assistenza in loco riusciamo a garantirvi un viaggio senza alcuna preoccupazione. La vostra sicurezza è la nostra priorità e per questo motivo ogni partecipante al viaggio verrà assicurato con la nostra **assicurazione medica*** con un massimale fino a 3000 euro e per il bagaglio con un massimale pari a 1000 euro. Sarà inoltre possibile aggiungere un'assicurazione facoltativa di annullamento volo al momento della conferma della prenotazione.



ESPERIENZE SU MISURA

Arricchisci la tua esperienza di viaggio con **escursioni** e tour guidati. Consulta le nostre proposte a pag. 33



ESPERIENZE CULINARIE

Richiedi una **cena in dammuso** per rendere ancora più speciali le tue serate degustando i piatti della tradizione.

Fai l'esperienza di ricevere in dammuso **il cesto del contadino**. E' un modo per iniziare senza stress le tue giornate con una colazione genuina che ti permetterà di degustare i prodotti locali.



PANTELLERIAISLAND APP

Scarica l'**app** sul tuo smartphone e scoprirai insieme a noi Pantelleria giorno dopo giorno attraverso i nostri consigli, le mappe geolocalizzate e tutte le informazioni utili sulle aziende del territorio.

Il consiglio dell'esperto:

“I dammusi comfort rappresentano la nostra categoria intermedia caratterizzata da dammusi molto curati nei dettagli distribuiti su tutta l'isola e adatti a tutti i clienti che non esigono la presenza della piscina ad uso esclusivo per la loro vacanza ma non vogliono rinunciare alla qualità del prodotto.”

Giada Tori

responsabile booking individuali

*Estratto delle condizioni di assicurazione a pag V. Condizioni di assicurazione integrali consultabili sull'home page del sito web www.pantelleriaisland.it alla voce "Condizioni di polizza per viaggiatori".

DAMMUSO

Sergio

COMFORT PLUS

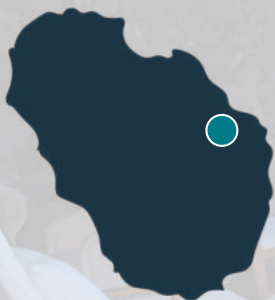

POSIZIONE

CONTRADA TRACINO



DISTANZA DAL MARE

1,5 KM



NUMERO MASSIMO OSPITI

4



PERCHE' LO CONSIGLIAMO

- LA VISTA PANORAMICA
- I GRANDI SPAZI
- LA PRIVACY

Dammuso Sergio, sporgendosi dal suo terrazzo vi sembrerà di volare su una delle zone più belle dell'isola. Vogliamo presentarvi così una tra le soluzioni con la miglior location del nostro catalogo.

La sua architettura e il tipico giardino mediterraneo fanno da contorno a quello che è il punto forte di questa soluzione: la sua splendida vista sul mare, in località faraglione e arco dell'elefante.

Immaginatevi qui durante una calda mattinata d'estate mentre sorvegliando una fresca bevanda osservate il panorama sottostante con l'imponente faraglione a pochi metri. E' uno spettacolo questo che rimarrà impresso nella mente di tutti coloro che avranno la fortuna di soggiornare in questo tipico dammuso.

L'atmosfera che si respira è quella di casa, una casa per le vacanze ricca di particolari e di ogni dettaglio necessario alle esigenze quotidiane. Gli spazi sono ampi e ben organizzati.

Il dammuso si presenta come una grande casa padronale destinata a soggiorni di grandi famiglie o coppie di amici grazie alla presenza di una camera da letto con ingresso indipendente e una tipica alcova la villa può infatti ospitare fino a quattro persone. La cucina e l'area living sono invece il vero cuore della casa con il grande patio esterno che vi permetterà di godere di piacevoli momenti di relax osservando il panorama o leggendo un buon libro.

Lo consigliamo a coloro che viaggiano in famiglia e desiderano relax e paesaggi unici da ammirare.

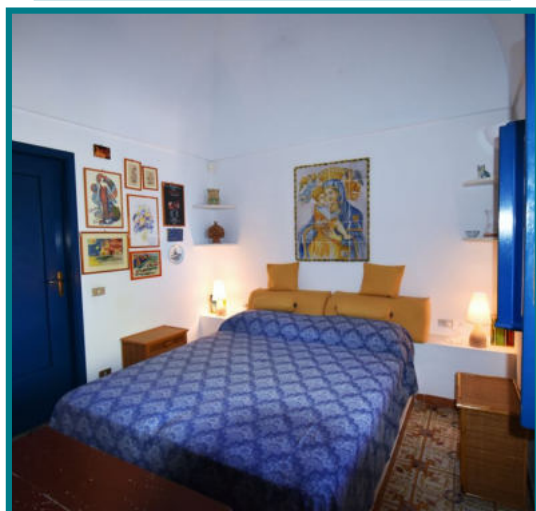

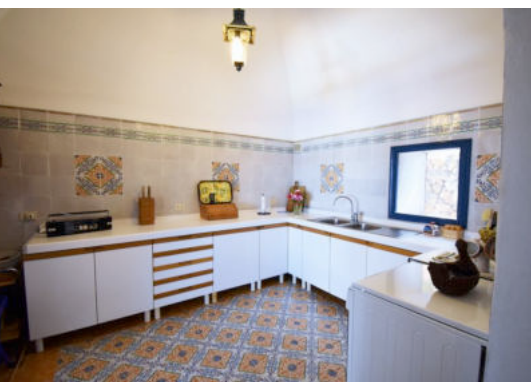

TARIFE:
 "SOLO SOGGIORNO" = TARIFFA A SETTIMANA PER PERSONA PER IL NUMERO MINIMO DI PERSONE INDICATE
 "VOLO + SOGGIORNO" = TARIFFA A SETTIMANA PER PERSONA

LE TARIFFE INCLUDONO: SDRAIO - VISTA MARE MICROONDE - ANIMALI OK - TV SAT - BIANCHERIA DA BAGNO DA LETTO E DA CUCINA, UTENZE.

QUOTA ISCRIZIONE: € 75,00 A PERSONA INCLUDE TASSE AEROPORTUALI, TASSA DI SBARCO, ASSICURAZIONE MEDICO BAGAGLIO
 INFANT 0/2 ANNI NON COMPIUTI € 75,00.
 SUPPLEMENTI / RIDUZIONI / OFFERTE SPECIALI VANNO CALCOLATE SULLA QUOTA DI SOLO SOGGIORNO.
 QUOTA ISCRIZIONE SOLO SOGGIORNO: € 5,00 A PERSONA INCLUDE ASSICURAZIONE MEDICO BAGAGLIO.



**SCOPRI DI PIU'
 SU QUESTA
 STRUTTURA**

SUPPLEMENTI OBBLIGATORI

da pagare in loco

Forfait servizi da pagare in loco €15 a persona, include: transfer da/per aeroporto biancheria da bagno da letto e da cucina e pulizia finale.

SUPPLEMENTI FACOLTATIVI

Cesto del Contadino per la tua colazione in dammuso e non solo €30 per persona, valido per l'intera settimana di soggiorno.

SCONTI

Prenota prima (escluso dal 08/08 al 22/08):
 -10% per prenotazioni entro 60 giorni prima.
 -5% per prenotazioni entro 30 giorni prima.

Last minute:
 -5% a partire da 7 giorni prima dell'arrivo.

Sconto bambini:
 0 - 5 anni FREE
 5-14 anni quota fissa indicata nel tariffario.

Dal	Al	2 pax		3 pax		4 pax		Bambini 5-14 anni	
		Solo sog.	sog. + volo	Solo sog.	sog. + volo	Solo sog.	sog. + volo	Solo sog.	sog. + volo
1-apr	30-mag	250		232		214		145	
30-mag	6-giu	250	505	232	487	214	469	145	400
6-giu	4-lug	312	567	290	545	265	520	145	400
4-lug	8-ago	370	625	346	601	314	569	145	400
8-ago	22-ago	439	789	408	758	373	723	195	545
22-ago	29-ago	370	665	346	641	314	609	145	440
29-ago	12-set	312	567	290	545	265	520	145	400
12-set	3-ott	250	505	232	487	214	469	145	400
3-ott	24-ott	250		232		214		145	

DAMMUSI

Kamma mia

COMFORT PLUS



POSIZIONE

CONTRADA KAMMA



DISTANZA DAL MARE

4 KM



NUMERO MASSIMO OSPITI

14



PERCHE' LO CONSIGLIAMO

- LA CURA DEI DETTAGLI
- LA VISTA PANORAMICA
- LA COMODA POSIZIONE

Dammusi Kamma mia, un luogo dove poter godere della vera atmosfera delle contrade contadine dell'isola di Pantelleria, senza però rinunciare alla vista del mare e ai comfort della vita moderna. I cinque dammusi Kammamia, nascono dalla ristrutturazione di un antico dammuso padronale che sorge nella contrada di Kamma. Si tratta infatti di una comoda soluzione a pochi metri dai servizi essenziali garantiti dal piccolo centro urbano senza dover rinunciare ad un luogo di relax con vista mare. Tutte le soluzioni proposte garantiscono la presenza di uno spazio esterno privato che può essere utilizzato per i momenti di relax o per il consumo di pasti all'esterno. La cura con cui sono stati realizzati, l'utilizzo di colori pastello e l'arredamento etnico ed essenziale rende questo luogo estremamente accogliente. Le soluzioni proposte sono di diverso tipo: i dammusi al **livello superiore** sono distinti in due soluzioni adatte ad una coppia poichè godono della presenza di una camera matrimoniale e un bagno oltre alla possibilità di aggiungere una terza persona in divano letto nella zona living. Il terzo dammuso invece si caratterizza per la presenza di due differenti livelli che garantiscono privacy alle due coppie che andrebbero ad occuparlo. Si tratta infatti di una soluzione con ben due camere da letto, due divani letto e due bagni oltre all'ambiente living cucina con spazio esterno vista mare. Il **livello inferiore** della tenuta è invece caratterizzata dal dammuso Baglio che gode della presenza di una camera da letto con bagno in una dependance e un ulteriore letto e divano letto nel corpo principale contraddistinto dall'ampia cucina e dallo spazio esterno.

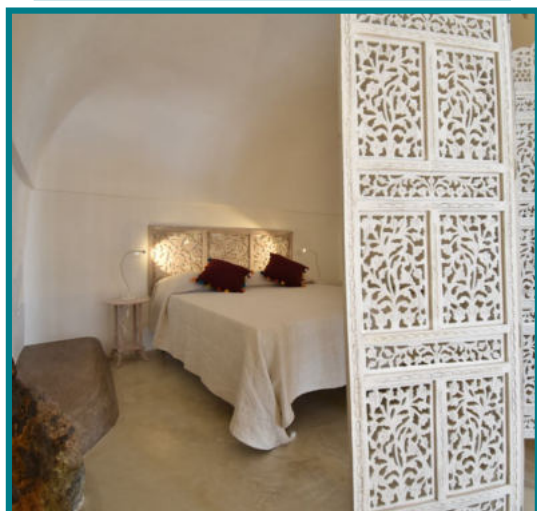



TARIFE:
 "SOLO SOGGIORNO" = TARIFFA A SETTIMANA PER PERSONA PER IL NUMERO MINIMO DI PERSONE INDICATE
 "VOLO + SOGGIORNO" = TARIFFA A SETTIMANA PER PERSONA

LE TARIFFE INCLUDONO: BARBECUE - SDRAIO - VISTA MARE - CONDIZIONATORE - TV SAT - WIFI - MICROONDE - BIANCHERIA DA BAGNO DA LETTO E DA CUCINA, UTENZE.

QUOTA ISCRIZIONE: € 75,00 A PERSONA INCLUDE TASSE AEROPORTUALI, TASSA DI SBARCO, ASSICURAZIONE MEDICO BAGAGLIO
 INFANT 0/2 ANNI NON COMPIUTI € 75,00.
 SUPPLEMENTI / RIDUZIONI / OFFERTE SPECIALI VANNO CALCOLATE SULLA QUOTA DI SOLO SOGGIORNO.
 QUOTA ISCRIZIONE SOLO SOGGIORNO: € 5,00 A PERSONA INCLUDE ASSICURAZIONE MEDICO BAGAGLIO.



SCOPRI DI PIU' SU QUESTA STRUTTURA

SUPPLEMENTI OBBLIGATORI
 da pagare in loco

Forfait servizi da pagare in loco €15 a persona, include: transfer da/per aeroporto biancheria da bagno da letto e da cucina e pulizia finale.

SUPPLEMENTI FACOLTATIVI

Cesto del Contadino per la tua colazione in dammuso e non solo €30 per persona, valido per l'intera settimana di soggiorno.

SCONTI

Prenota prima (escluso dal 08/08 al 22 /08):
 -10% per prenotazioni entro 60 giorni prima.
 - 5% per prenotazioni entro 30 giorni prima.

Last minute:
 -5% a partire da 7 giorni prima dell'arrivo.

Sconto bambini:
 0 - 5 anni FREE
 5-14 anni quota fissa indicata nel tariffario.

Dal	Al	2 pax		3 pax		4 pax		Bambini 5-14 anni	
		Solo sog.	sog. + volo	Solo sog.	sog. + volo	Solo sog.	sog. + volo	Solo sog.	sog. + volo
1-apr	30-mag	250		232		214		145	
30-mag	6-giu	250	505	232	487	214	469	145	400
6-giu	4-lug	312	567	290	545	265	520	145	400
4-lug	8-ago	370	625	346	601	314	569	145	400
8-ago	22-ago	439	789	408	758	373	723	195	545
22-ago	29-ago	370	665	346	641	314	609	145	440
29-ago	12-set	312	567	290	545	265	520	145	400
12-set	3-ott	250	505	232	487	214	469	145	400
3-ott	24-ott	250		232		214		145	

DAMMUSO

Villa Lella

COMFORT PLUS

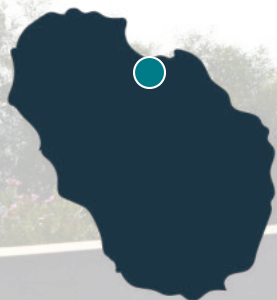

POSIZIONE

LOCALITA' CALA CINQUE DENTI



DISTANZA DAL MARE

200 M



NUMERO MASSIMO OSPITI

4



PERCHE' LO CONSIGLIAMO

- LA VISTA PANORAMICA
- LA VICINANZA AL MARE
- I GRANDI SPAZI

Villa Lella, una villa a vostra completa disposizione con una discesa al mare a pochi metri.

La posizione, nonché i grandi spazi sia interni che esterni a garantire privacy, sono i punti forti di questa soluzione a pochi metri dal mare.

Villa Lella è infatti collocata sulla costa est dell'isola proprio sopra la meravigliosa cala cinque denti, a cui sarà possibile accedere semplicemente attraversando la strada che separa la residenza dalla discesa al mare.

Immersa in un grande giardino mediterraneo, Villa Lella garantisce assoluta privacy e indipendenza a tutti coloro che vorranno trascorrere momenti di assoluto relax in un tipico dammuso vicino al mare. La residenza è adatta sia a soggiorni di coppia che a famiglie di più persone, il dammuso è infatti composto da una **area notte** con due camere da letto matrimoniali e due bagni di cui uno ad uso esclusivo di una delle due camere da letto. L'**area giorno** è invece separata dall'area notte attraverso uno spazio esterno coperto e si compone da una grande cucina con un piano cottura in muratura caratterizzato da tipiche maioliche blu e un'accogliente area pranzo.

Gli spazi esterni ampi e caratterizzati da una tipica vegetazione mediterranea vi garantiranno assoluta privacy durante le vostre ore di relax sia se deciderete di trascorrerle sull'amaca leggendo un buon libro o su una sdraio ad osservare il mare.

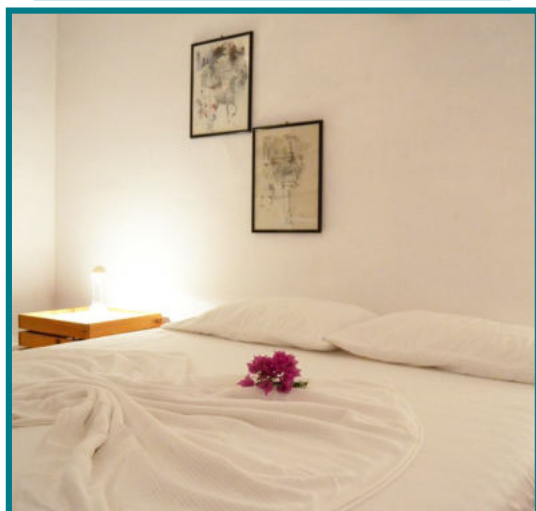



TARIFFE:
 "SOLO SOGGIORNO" = TARIFFA A SETTIMANA PER PERSONA PER IL NUMERO MINIMO DI PERSONE INDICATE
 "VOLO + SOGGIORNO" = TARIFFA A SETTIMANA PER PERSONA

LE TARIFFE INCLUDONO: SDRAIO - VISTA MARE - CONDIZIONATORE - ANIMALI OK - BIANCHERIA DA BAGNO DA LETTO E DA CUCINA - UTENZE.

QUOTA ISCRIZIONE: € 75,00 A PERSONA INCLUDE TASSE AEROPORTUALI, TASSA DI SBARCO, ASSICURAZIONE MEDICO BAGAGLIO
 INFANT 0/2 ANNI NON COMPIUTI € 75,00.
 SUPPLEMENTI / RIDUZIONI / OFFERTE SPECIALI VANNO CALCOLATE SULLA QUOTA DI SOLO SOGGIORNO.
 QUOTA ISCRIZIONE SOLO SOGGIORNO: € 5,00 A PERSONA INCLUDE ASSICURAZIONE MEDICO BAGAGLIO.



SCOPRI DI PIU' SU QUESTA STRUTTURA

SUPPLEMENTI OBBLIGATORI
 da pagare in loco

Forfait servizi da pagare in loco €15 a persona, include: transfer da/per aeroporto biancheria da bagno da letto e da cucina e pulizia finale.

SUPPLEMENTI FACOLTATIVI

Cesto del Contadino per la tua colazione in dammuso e non solo €30 per persona, valido per l'intera settimana di soggiorno.

SCONTI

Prenota prima (escluso dal 08/08 al 22 /08):
 -10% per prenotazioni entro 60 giorni prima.
 - 5% per prenotazioni entro 30 giorni prima.

Last minute:
 -5% a partire da 7 giorni prima dell'arrivo.

Sconto bambini:
 0 - 5 anni FREE
 5-14 anni quota fissa indicata nel tariffario.

Dal	Al	2 pax		3 pax		4 pax		Bambini 5-14 anni	
		Solo sog.	sog. + volo	Solo sog.	sog. + volo	Solo sog.	sog. + volo	Solo sog.	sog. + volo
1-apr	30-mag	250		232		214		145	
30-mag	6-giu	250	505	232	487	214	469	145	400
6-giu	4-lug	312	567	290	545	265	520	145	400
4-lug	8-ago	370	625	346	601	314	569	145	400
8-ago	22-ago	439	789	408	758	373	723	195	545
22-ago	29-ago	370	665	346	641	314	609	145	440
29-ago	12-set	312	567	290	545	265	520	145	400
12-set	3-ott	250	505	232	487	214	469	145	400
3-ott	24-ott	250		232		214		145	

DAMMUSO

tramonto

COMFORT PLUS

NOVITA' 2020

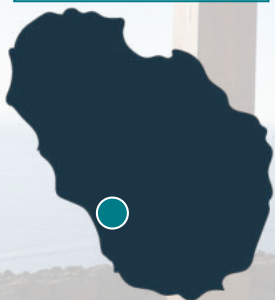

POSIZIONE
CONTRADA SCAURI



DISTANZA DAL MARE
1,5 KM



NUMERO MASSIMO OSPITI

2



PERCHE' LO CONSIGLIAMO

- LA POSIZIONE COMODA
- LA VISTA MARE E TRAMONTO
- GLI SPAZI CURATI

Dammuso Tramonto, non servono molte parole per far capire che si tratta di una soluzione con una posizione esclusiva e molto panoramica.

Collocato sulla collina appena sopra il porto della contrada di Scauri questo dammuso gode non solo di una posizione di sicuro impatto con una vista mozzafiato sul tramonto ma anche di comoda vicinanza ai servizi offerti dalla contrada.

Il piccolo dammuso si trova infatti a pochi chilometri dalla piccola piazza san Gaetano e da una serie di servizi quali farmacia, panificio, ristoranti, bar e alimentari associati a quella particolare posizione.

Il dammuso tramonto è un piccolo nido d'amore ideale per una coppia in vacanza e caratterizzato al suo interno da una cucina un bagno e una camera matrimoniale.

L'esterno gode di un grande patio con area coperta allestita con tavolo e sedie e un'ampia area solarium.

Consigliamo questa soluzione alle coppie alla ricerca di un dammuso con una comoda posizione ma che sappia garantire la vista mare e la privacy.





TARIFE:
 "SOLO SOGGIORNO"= TARIFFA A SETTIMANA PER PERSONA PER IL NUMERO MINIMO DI PERSONE INDICATE
 "VOLO + SOGGIORNO"= TARIFFA A SETTIMANA PER PERSONA

LE TARIFFE INCLUDONO: VISTA MARE - TV SAT - BIANCHERIA DA BAGNO DA LETTO E DA CUCINA - UTENZE - PISCINA IN CONDIVISIONE.

QUOTA ISCRIZIONE: € 75,00 A PERSONA INCLUDE TASSE AEROPORTUALI, TASSA DI SBARCO, ASSICURAZIONE MEDICO BAGAGLIO
 INFANT 0/2 ANNI NON COMPIUTI € 75,00.
 SUPPLEMENTI / RIDUZIONI / OFFERTE SPECIALI VANNO CALCOLATE SULLA QUOTA DI SOLO SOGGIORNO.
 QUOTA ISCRIZIONE SOLO SOGGIORNO:€ 5,00 A PERSONA INCLUDE ASSICURAZIONE MEDICO BAGAGLIO.



**SCOPRI DI PIU'
 SU QUESTA
 STRUTTURA**

SUPPLEMENTI OBBLIGATORI

da pagare in loco

Forfait servizi da pagare in loco €50 a persona, include: transfer da/per aeroporto biancheria da bagno da letto e da cucina e pulizia finale.

SUPPLEMENTI FACOLTATIVI

Cesto del Contadino per la tua colazione in dammuso e non solo €30 per persona, valido per l'intera settimana di soggiorno.

SCONTI

Prenota prima (escluso dal 08/08 al 22 /08):
 -10% per prenotazioni entro 60 giorni prima.
 - 5% per prenotazioni entro 30 giorni prima.

Last minute:
 -5% a partire da 7 giorni prima dell'arrivo.

Sconto bambini:
 0 - 5 anni FREE
 5-14 anni quota fissa indicata nel tariffario.

Dal	Al	2 pax		3 pax		4 pax		Bambini 5-14 anni	
		Solo sog.	sog. + volo	Solo sog.	sog. + volo	Solo sog.	sog. + volo	Solo sog.	sog. + volo
1-apr	30-mag	250		232		214		145	
30-mag	6-giu	250	505	232	487	214	469	145	400
6-giu	4-lug	312	567	290	545	265	520	145	400
4-lug	8-ago	370	625	346	601	314	569	145	400
8-ago	22-ago	439	789	408	758	373	723	195	545
22-ago	29-ago	370	665	346	641	314	609	145	440
29-ago	12-set	312	567	290	545	265	520	145	400
12-set	3-ott	250	505	232	487	214	469	145	400
3-ott	24-ott	250		232		214		145	

DAMMUSI

Vicolo Vecchio

COMFORT PLUS

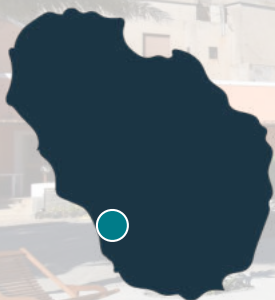

POSIZIONE

CONTRADA SCAURI



DISTANZA DAL MARE

500 M



NUMERO MASSIMO OSPITI

6



PERCHE' LO CONSIGLIAMO

- LA PISCINA
- LA CURA DEI PROPRIETARI
- LA POSIZIONE COMODA

Vicolo Vecchio, seguendo un antico vicolo che dalla strada principale della contrada vi conduce verso l'interno troverete ad accogliervi i gentili proprietari di questi dammusi, sempre attenti a tutte le vostre esigenze. Il punto forte di questa proprietà è senz'altro la sua posizione, a pochi metri da tutti i servizi essenziali nella quotidianità questi dammusi vi permetteranno di godere comunque di massima privacy. Immersi in un giardino di alberi da frutto troverete i tre dammusi e una splendida piscina dove vi capiterà di rilassarvi sorseggiando un bicchiere di passito locale.

I dammusi vicolo vecchio godono di una posizione privilegiata nel centro della contrada di Scauri ormai famosa per il film a Bigger Splash e allo stesso tempo riescono a garantire privacy e relax ai propri ospiti grazie alla presenza della piscina e degli ampi spazi verdi che caratterizzano gli esterni.

Tutti e tre i dammusi godono della presenza di spazi esterni allestiti con tavolo e sedie, una cucina e bagni privati ma ogni dammuso si contraddistingue per elementi architettonici caratteristici. Il dammuso **Ficus** per le sue antiche volte e i comodi spazi che permettono di accogliere fino a tre persone grazie alla presenza di un divano letto. Il dammuso **Arancio** con la sua tipica alcova e il dammuso **Cedro** con la sua ampia camera da letto che può ospitare un terzo letto.

I dammusi di vicolo vecchio sono la soluzione ideale se siete alla ricerca di un soggiorno comodo e privo di fronzoli ma non volete rinunciare alla presenza di una piscina.

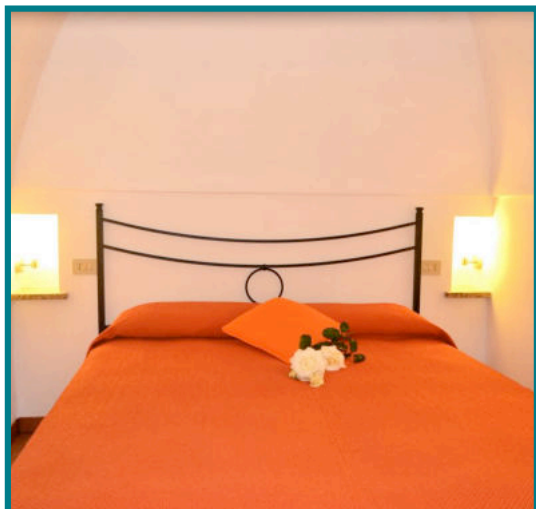



TARIFFE:
 "SOLO SOGGIORNO" = TARIFFA A SETTIMANA PER PERSONA PER IL NUMERO MINIMO DI PERSONE INDICATE
 "VOLO + SOGGIORNO" = TARIFFA A SETTIMANA PER PERSONA

LE TARIFFE INCLUDONO: SDRAIO -- CONDIZIONATORE - MICROONDE - PISCINA (CONDIVISA) - TV SAT - BIANCHERIA DA BAGNO DA LETTO E DA CUCINA - UTENZE - WIFI.

QUOTA ISCRIZIONE: € 75,00 A PERSONA INCLUDE TASSE AEROPORTUALI, TASSA DI SBARCO, ASSICURAZIONE MEDICO BAGAGLIO
 INFANT 0/2 ANNI NON COMPIUTI € 75,00.
 SUPPLEMENTI / RIDUZIONI / OFFERTE SPECIALI VANNO CALCOLATE SULLA QUOTA DI SOLO SOGGIORNO.
 QUOTA ISCRIZIONE SOLO SOGGIORNO: € 5,00 A PERSONA INCLUDE ASSICURAZIONE MEDICO BAGAGLIO.

Dal	Al	2 pax		3 pax		4 pax		Bambini 5-14 anni	
		Solo sog.	sog. + volo	Solo sog.	sog. + volo	Solo sog.	sog. + volo	Solo sog.	sog. + volo
1-apr	30-mag	250		232		214		145	
30-mag	6-giu	250	505	232	487	214	469	145	400
6-giu	4-lug	312	567	290	545	265	520	145	400
4-lug	8-ago	370	625	346	601	314	569	145	400
8-ago	22-ago	439	789	408	758	373	723	195	545
22-ago	29-ago	370	665	346	641	314	609	145	440
29-ago	12-set	312	567	290	545	265	520	145	400
12-set	3-ott	250	505	232	487	214	469	145	400
3-ott	24-ott	250		232		214		145	



**SCOPRI DI PIU'
 SU QUESTA
 STRUTTURA**

SUPPLEMENTI OBBLIGATORI

da pagare in loco

Forfait servizi da pagare in loco €50 a persona, include: transfer da/per aeroporto biancheria da bagno da letto e da cucina e pulizia finale.

SUPPLEMENTI FACOLTATIVI

Cesto del Contadino per la tua colazione in dammuso e non solo €30 per persona, valido per l'intera settimana di soggiorno.

SCONTI

Prenota prima (escluso dal 08/08 al 22/08):
 -10% per prenotazioni entro 60 giorni prima.
 -5% per prenotazioni entro 30 giorni prima.

Last minute:
 -5% a partire da 7 giorni prima dell'arrivo.

Sconto bambini:
 0 - 5 anni FREE
 5-14 anni quota fissa indicata nel tariffario.

DAMMUSO

Eden

COMFORT PLUS

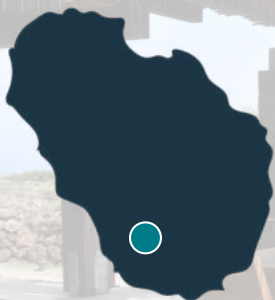

POSIZIONE
CONTRADA REKHALE



DISTANZA DAL MARE
5,5 KM

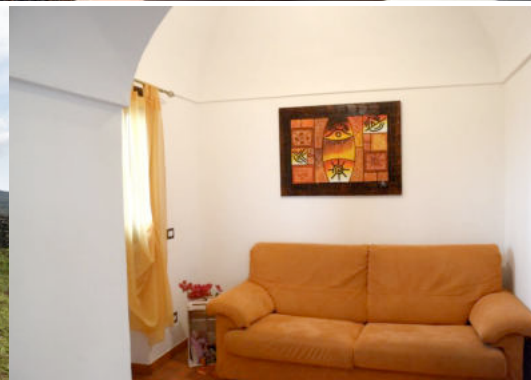

NUMERO MASSIMO OSPITI

3



PERCHE' LO CONSIGLIAMO

- LA CURA DEI DETTAGLI
- L'ATTENZIONE DEI PROPRIETARI
- LA PRIVACY

Il dammuso Eden, è il luogo ideale per una vacanza in totale relax. La sua terrazza vi permetterà infatti di godere di magici momenti di tranquillità ammirando il sole che scompare sulle coste africane.

Il curato giardino circostante e l'attenzione ai dettagli stilistici e architettonici vi permetteranno invece di sentirvi sempre a casa.

E' un luogo dal gusto etnico dove convivono insieme colori e forme del passato e tutti i comfort della vita moderna.

La sua terrazza vi permetterà infatti di godere di magici momenti di tranquillità ammirando il sole che scompare sulle coste africane. Il curato giardino circostante e l'attenzione ai dettagli stilistici e architettonici vi permetteranno invece di sentirvi sempre a casa.

E' un luogo dal gusto etnico dove convivono insieme colori e forme del passato e tutti i comfort della vita moderna.

Il dammuso è composto da una comoda camera da letto matrimoniale, un bagno con doccia in muratura e una cucina attrezzata con area relax composta da un divano che all'occorrenza può trasformarsi in due funzionali posti letto.

Lo spazio esterno invece è caratterizzato da un terrazza coperta con vista mare che si affaccia su un vivace e curato giardino.





TARIFE:
 "SOLO SOGGIORNO" = TARIFFA A SETTIMANA PER PERSONA PER IL NUMERO MINIMO DI PERSONE INDICATE
 "VOLO + SOGGIORNO" = TARIFFA A SETTIMANA PER PERSONA

LE TARIFFE INCLUDONO: BARBECUE - SDRAIO - VISTA MARE - TV SAT - BIANCHERIA DA BAGNO DA LETTO E DA CUCINA - UTENZE.

QUOTA ISCRIZIONE: € 75,00 A PERSONA INCLUDE TASSE AEROPORTUALI, TASSA DI SBARCO, ASSICURAZIONE MEDICO BAGAGLIO
 INFANT 0/2 ANNI NON COMPIUTI € 75,00.
 SUPPLEMENTI / RIDUZIONI / OFFERTE SPECIALI VANNO CALCOLATE SULLA QUOTA DI SOLO SOGGIORNO.
 QUOTA ISCRIZIONE SOLO SOGGIORNO: € 5,00 A PERSONA INCLUDE ASSICURAZIONE MEDICO BAGAGLIO.



**SCOPRI DI PIU'
 SU QUESTA
 STRUTTURA**

SUPPLEMENTI OBBLIGATORI

da pagare in loco

Forfait servizi da pagare in loco €15 a persona, include: transfer da/per aeroporto biancheria da bagno da letto e da cucina e pulizia finale.

SUPPLEMENTI FACOLTATIVI

Cesto del Contadino per la tua colazione in dammuso e non solo €30 per persona, valido per l'intera settimana di soggiorno.

SCONTI

Prenota prima (escluso dal 08/08 al 22/08):
 -10% per prenotazioni entro 60 giorni prima.
 -5% per prenotazioni entro 30 giorni prima.

Last minute:
 -5% a partire da 7 giorni prima dell'arrivo.

Sconto bambini:
 0 - 5 anni FREE
 5-14 anni quota fissa indicata nel tariffario.

Dal	Al	2 pax		3 pax		4 pax		Bambini 5-14 anni	
		Solo sog.	sog. + volo	Solo sog.	sog. + volo	Solo sog.	sog. + volo	Solo sog.	sog. + volo
1-apr	30-mag	250		232		214		145	
30-mag	6-giu	250	505	232	487	214	469	145	400
6-giu	4-lug	312	567	290	545	265	520	145	400
4-lug	8-ago	370	625	346	601	314	569	145	400
8-ago	22-ago	439	789	408	758	373	723	195	545
22-ago	29-ago	370	665	346	641	314	609	145	440
29-ago	12-set	312	567	290	545	265	520	145	400
12-set	3-ott	250	505	232	487	214	469	145	400
3-ott	24-ott	250		232		214		145	

DAMMUSO

Gadir

COMFORT PLUS

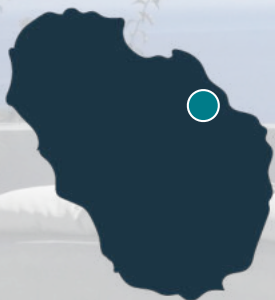

POSIZIONE

CONTRADA KHAMMA FUORI



DISTANZA DAL MARE

1 KM

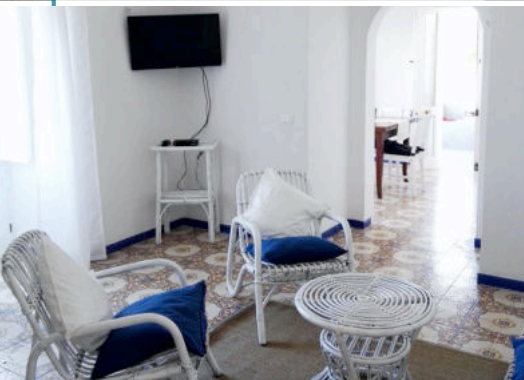

NUMERO MASSIMO OSPITI

3



PERCHE' LO CONSIGLIAMO

- IL SILENZIO
- LA VISTA MARE
- LA CURA DEI PROPRIETARI

Dammuso Gadir, un luogo con una vista da far mozzare il fiato.

Svegliarsi qui osservando il mare e rilassarsi all'ombra osservando il panorama dalla terrazza vi permetterà di staccare la spina dalla vita quotidiana. E' senza alcun dubbio un luogo di relax che vi permetterà di portare con voi a casa ricordi indelebili. Inoltre la sua posizione a pochi chilometri dal centro urbano di Khamma e dal porticciolo di Gadir lo rendono una soluzione di soggiorno molto comoda.

I grandi spazi **esterni** sono costituiti da un'ampia area solarium e relax. La presenza del barbecue in muratura vi permetterà di dilettrarvi in cene a base di pesce da poter consumare all'esterno nella area allestita con tavolo e sedie magari sotto la calda luce delle candele. Si tratta infatti di un luogo molto romantico che saprà accogliere le coppie facendole sentire a casa.

Gli interni sono caratterizzati da colori tenui in contrasto con il blu intenso delle ceramiche originali che rivestono i pavimenti. Gli spazi come già visto per l'esterno sono molto comodi e ben suddivisi. Si trova all'ingresso la piccola cucina con tavolo e grande finestra vista mare mentre l'area living con tv e divanetti in rattan è caratterizzata dalla presenza della tipica alcova che sotto la grande volta bianca accoglie il letto matrimoniale. Sotto un'altra piccola alcova è inoltre disponibile un ulteriore letto singolo che permette quindi al dammuso di accogliere fino a 3 persone.

Consigliamo questa soluzione alle coppie alla ricerca di un luogo panoramico che garantisca loro privacy e relax.

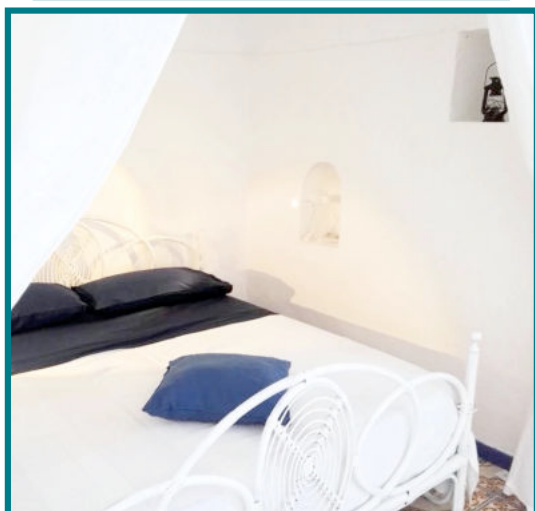

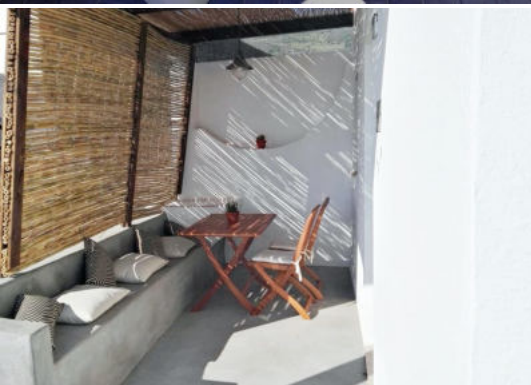

TARIFE:
 "SOLO SOGGIORNO" = TARIFFA A SETTIMANA PER PERSONA PER IL NUMERO MINIMO DI PERSONE INDICATE
 "VOLO + SOGGIORNO" = TARIFFA A SETTIMANA PER PERSONA

LE TARIFFE INCLUDONO: BARBECUE - SDRAIO - VISTA MARE - MACCHINETTA DEL CAFFE' - ANIMALI OK - BIANCHERIA DA BAGNO DA LETTO E DA CUCINA - UTENZE.

QUOTA ISCRIZIONE: € 75,00 A PERSONA INCLUDE TASSE AEROPORTUALI, TASSA DI SBARCO, ASSICURAZIONE MEDICO BAGAGLIO
 INFANT 0/2 ANNI NON COMPIUTI € 75,00.
 SUPPLEMENTI / RIDUZIONI / OFFERTE SPECIALI VANNO CALCOLATE SULLA QUOTA DI SOLO SOGGIORNO.
 QUOTA ISCRIZIONE SOLO SOGGIORNO: € 5,00 A PERSONA INCLUDE ASSICURAZIONE MEDICO BAGAGLIO.



**SCOPRI DI PIU'
 SU QUESTA
 STRUTTURA**

SUPPLEMENTI OBBLIGATORI

da pagare in loco

Forfait servizi da pagare in loco €15 a persona, include: transfer da/per aeroporto biancheria da bagno da letto e da cucina e pulizia finale.

SUPPLEMENTI FACOLTATIVI

Cesto del Contadino per la tua colazione in dammuso e non solo €30 per persona, valido per l'intera settimana di soggiorno.

SCONTI

Prenota prima (escluso dal 08/08 al 22/08):
 -10% per prenotazioni entro 60 giorni prima.
 -5% per prenotazioni entro 30 giorni prima.

Last minute:
 -5% a partire da 7 giorni prima dell'arrivo.

Sconto bambini:
 0 - 5 anni FREE
 5-14 anni quota fissa indicata nel tariffario.

Dal	Al	2 pax		3 pax		4 pax		Bambini 5-14 anni	
		Solo sog.	sog. + volo	Solo sog.	sog. + volo	Solo sog.	sog. + volo	Solo sog.	sog. + volo
1-apr	30-mag	250		232		214		145	
30-mag	6-giu	250	505	232	487	214	469	145	400
6-giu	4-lug	312	567	290	545	265	520	145	400
4-lug	8-ago	370	625	346	601	314	569	145	400
8-ago	22-ago	439	789	408	758	373	723	195	545
22-ago	29-ago	370	665	346	641	314	609	145	440
29-ago	12-set	312	567	290	545	265	520	145	400
12-set	3-ott	250	505	232	487	214	469	145	400
3-ott	24-ott	250		232		214		145	

Rosmarini

COMFORT PLUS

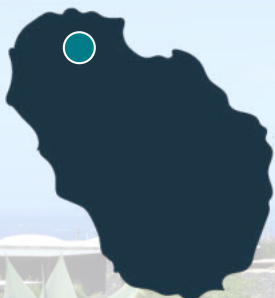

POSIZIONE

CONTRADA KUDDIA BRUCIATA



DISTANZA DAL MARE

2 KM



NUMERO MASSIMO OSPITI

3



PERCHE' LO CONSIGLIAMO

- IL GRANDE GIARDINO
- LA CURA DEI DETTAGLI
- L'ATTENZIONE DEI PROPRIETARI

Dammuso Rosmarini, qui vi sentirete come a casa.

La cura dei proprietari di questo dammuso associata all'accogliente arredo degli spazi sia interni che esterni garantiranno alla vostra vacanza momenti di sicuro relax. Gli spazi esterni sono curati in ogni minimo dettaglio intervallando con sapiente maestria la presenza di muretti a secco e spazi verdi riempiti da piante grasse che rendono chiara l'immagine di questo luogo già ad un primo sguardo. Identificandolo immediatamente come un luogo semplice ed accogliente sotto ogni punto di vista.

Il dammuso curato con minuziosa attenzione da parte dei proprietari è arricchito da tutti quegli accessori e quegli elementi che possono garantire il comfort durante la propria vacanza. La cucina munita di tutti gli elettrodomestici, lo spazio living con televisore e l'aria condizionata cercheranno di rendere la permanenza degli ospiti sempre più confortevole.

Il dammuso è munito di un bagno e ben due camere da letto di cui una con letto matrimoniale e una con un letto singolo questo permetterà al dammuso di accogliere anche le coppie con bambini.

Gli spazi esterni sono arricchiti dalla presenza non solo di una grande area relax munita di sdraio ma anche di una grande area barbecue perfetta per i propri pranzi o le cene all'aperto sotto l'ombra del cannucciato.

Consigliamo questa soluzione alle coppe o famiglie con un bambino alla ricerca di un dammuso poco distante dal centro di Pantelleria ma che gode di privacy e vista mare.

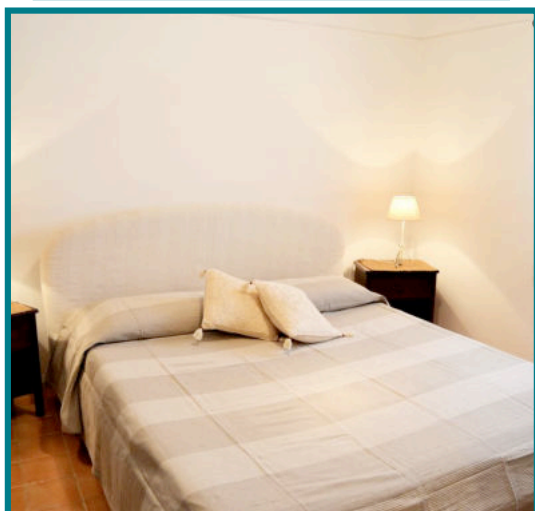



TARIFE:
 "SOLO SOGGIORNO" = TARIFFA A SETTIMANA PER PERSONA PER IL NUMERO MINIMO DI PERSONE INDICATE
 "VOLO + SOGGIORNO" = TARIFFA A SETTIMANA PER PERSONA

LE TARIFFE INCLUDONO: BARBECUE - SDRAIO - VISTA MARE - CONDIZIONATORE - TV SAT - BIANCHERIA DA BAGNO DA LETTO E DA CUCINA - UTENZE.

QUOTA ISCRIZIONE: € 75,00 A PERSONA INCLUDE TASSE AEROPORTUALI, TASSA DI SBARCO, ASSICURAZIONE MEDICO BAGAGLIO
 INFANT 0/2 ANNI NON COMPIUTI € 75,00.
 SUPPLEMENTI / RIDUZIONI / OFFERTE SPECIALI VANNO CALCOLATE SULLA QUOTA DI SOLO SOGGIORNO.
 QUOTA ISCRIZIONE SOLO SOGGIORNO: € 5,00 A PERSONA INCLUDE ASSICURAZIONE MEDICO BAGAGLIO.



SCOPRI DI PIU' SU QUESTA STRUTTURA

Dal	Al	2 pax		3 pax		4 pax		Bambini 5-14 anni	
		Solo sog.	sog. + volo	Solo sog.	sog. + volo	Solo sog.	sog. + volo	Solo sog.	sog. + volo
1-apr	30-mag	250		232		214		145	
30-mag	6-giu	250	505	232	487	214	469	145	400
6-giu	4-lug	312	567	290	545	265	520	145	400
4-lug	8-ago	370	625	346	601	314	569	145	400
8-ago	22-ago	439	789	408	758	373	723	195	545
22-ago	29-ago	370	665	346	641	314	609	145	440
29-ago	12-set	312	567	290	545	265	520	145	400
12-set	3-ott	250	505	232	487	214	469	145	400
3-ott	24-ott	250		232		214		145	

SUPPLEMENTI OBBLIGATORI
 da pagare in loco

Forfait servizi da pagare in loco €15 a persona, include: transfer da/per aeroporto biancheria da bagno da letto e da cucina e pulizia finale.

SUPPLEMENTI FACOLTATIVI

Cesto del Contadino per la tua colazione in dammuso e non solo €30 per persona, valido per l'intera settimana di soggiorno.

SCONTI

Prenota prima (escluso dal 08/08 al 22 /08):
 -10% per prenotazioni entro 60 giorni prima.
 - 5% per prenotazioni entro 30 giorni prima.

Last minute:
 -5% a partire da 7 giorni prima dell'arrivo.

Sconto bambini:
 0 - 5 anni FREE
 5-14 anni quota fissa indicata nel tariffario.

DAMMUSO

Khareb

COMFORT PLUS



POSIZIONE

CONTRADA SCAURI



DISTANZA DAL MARE

2 KM

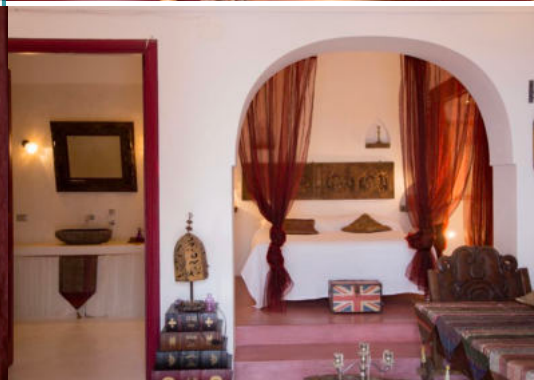

NUMERO MASSIMO OSPITI

4



PERCHE' LO CONSIGLIAMO

- LA VISTA PANORAMICA
- L'ARREDAMENTO
- GLI SPAZI ESTERNI

Dammuso Khareb, atmosfere etniche dal sapore africano in un luogo da cui l'Africa sembra potersi toccare con mano. Esistono luoghi di suggestione che evocano poesia, il dammuso khareb rientra in questa categoria. Il dammuso khareb offre ai suoi ospiti un panorama unico a 180° sul blu intenso del mare e sulla campagna circostante (circa un ettaro è di pertinenza esclusiva dell'abitazione), tramonti indimenticabili, ogni giorno diversi l'uno dall'altro e, quando il cielo è limpido, lo spettacolo unico della costa africana che fa capolino dietro al sole che scompare all'orizzonte. Recentemente ristrutturato, con estrema cura per i dettagli, il dammuso accoglie al suo interno una ricercata selezione di arredi d'antiquariato etnico di diversa provenienza, tra cui spiccano alcuni pezzi unici giunti da Marocco, Afghanistan, Mongolia, India ed Indonesia. Il dammuso è composto da due unità abitative ciascuna delle quali può ospitare 2 persone (con la possibilità di inserire un letto aggiunto), entrambe dotate di accesso privato ed ampi spazi esterni. Un'unità è costituita da una deliziosa camera matrimoniale che si affaccia su un elegante living. L'altra unità è composta da una suite ampia, accogliente e discreta, costituita da una romantica alcova lievemente rialzata che, come uno scrigno ovattato, custodisce la zona notte, affacciandosi su un armonioso LIVING. Tutto il complesso gode di una terrazza con vista mare, dotata di ducchena (tipica seduta in pietra), tavolo e sdraio, il luogo ideale per prendere il sole in totale privacy. Lo consigliamo a coppie di amici che desiderano soggiornare in dammuso tipico mantenendo la propria privacy pur rimanendo vicine.

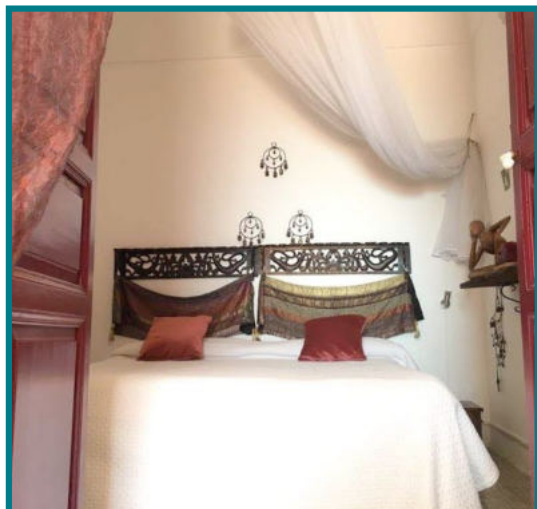

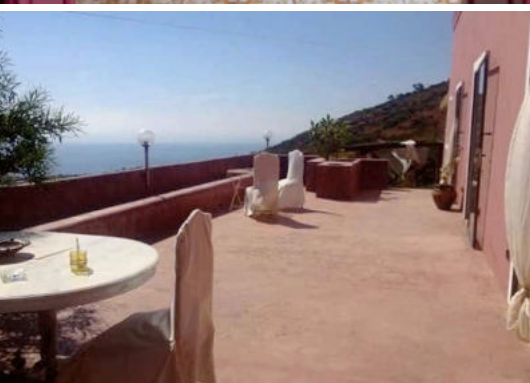

TARIFE:
 "SOLO SOGGIORNO" = TARIFFA A SETTIMANA PER PERSONA PER IL NUMERO MINIMO DI PERSONE INDICATE
 "VOLO + SOGGIORNO" = TARIFFA A SETTIMANA PER PERSONA

LE TARIFFE INCLUDONO: BARBECUE - SDRAIO - VISTA MARE - CONDIZIONATORE - ANIMALI OK - BIANCHERIA DA BAGNO DA LETTO E DA CUCINA - UTENZE.

QUOTA ISCRIZIONE: € 75,00 A PERSONA INCLUDE TASSE AEROPORTUALI, TASSA DI SBARCO, ASSICURAZIONE MEDICO BAGAGLIO
 INFANT 0/2 ANNI NON COMPIUTI € 75,00.
 SUPPLEMENTI / RIDUZIONI / OFFERTE SPECIALI VANNO CALCOLATE SULLA QUOTA DI SOLO SOGGIORNO.
 QUOTA ISCRIZIONE SOLO SOGGIORNO: € 5,00 A PERSONA INCLUDE ASSICURAZIONE MEDICO BAGAGLIO.

Dal	Al	2 pax	
		Solo sog.	Volo + sog.
1-apr	30-mag	250	
30-mag	4-lug	312	567
4-lug	1-ago	370	625
1-ago	8-ago	776	1031
8-ago	22-ago	776	1126
22-ago	29-ago	776	1071
29-ago	12-set	312	567
12-set	3-ott	250	505
3-ott	30-ott	250	



**SCOPRI DI PIU'
 SU QUESTA
 STRUTTURA**

SUPPLEMENTI OBBLIGATORI

da pagare in loco

Forfait servizi da pagare in loco €15 a persona, include: transfer da/per aeroporto biancheria da bagno da letto e da cucina e pulizia finale.

SUPPLEMENTI FACOLTATIVI

Cesto del Contadino per la tua colazione in dammuso e non solo €30 per persona, valido per l'intera settimana di soggiorno.

SCONTI

Prenota prima (escluso dal 08/08 al 22/08):
 -10% per prenotazioni entro 60 giorni prima.
 -5% per prenotazioni entro 30 giorni prima.

Last minute:
 -5% a partire da 7 giorni prima dell'arrivo.

DAMMUSO

Zanzibar

COMFORT PLUS

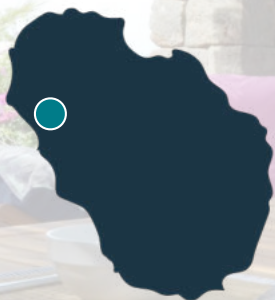

POSIZIONE
CONTRADA SUVAKI



DISTANZA DAL MARE
1 KM

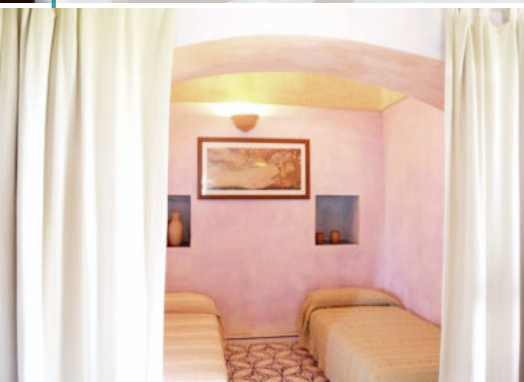

NUMERO MASSIMO OSPITI

4



PERCHE' LO CONSIGLIAMO

- I GRANDI SPAZI APERTI
- LA CURA DEI DETTAGLI
- GLI ALLESTIMENTI INTERNI

Dammuso Zanzibar, è posizionato in una zona privilegiata, esposto infatti sul lato sud ovest dell'isola gode di una vista esclusiva del tramonto assicurando privacy e relax in un contesto rurale ma molto curato.

Zanzibar fa parte di un complesso di due dammusi (Zanzibar e Rabat) distanti tra di loro e con ingressi indipendenti.

Le grandi palme esterne, il curato giardino e il terrazzo vista mare sapranno accogliere i clienti facendoli sentire a loro agio e in completo relax.

L'esterno oltre ad essere arricchito da un curato giardino mediterraneo gode della presenza di un ampio spazio coperto ideale per consumare i propri pasti all'esterno in compagnia osservando il mare della baia di Suvaki.

Gli interni di Zanzibar caratterizzati da pastelle colorate sono composti da una zona cucina con ampio piano cottura in muratura e una zona living.

Le camere da letto sono due di cui una in tipica alcova che può accogliere due letti singoli e una camera da letto padronale caratterizzata da un meraviglioso letto a baldacchino e un bagno in tipica muratura colorata.

Consigliamo questa soluzione alle famiglie desiderose di vivere una vacanza a Pantelleria sulla zona ovest dell'isola con vista tramonto.





TARIFFE:
 "SOLO SOGGIORNO" = TARIFFA A SETTIMANA PER PERSONA PER IL NUMERO MINIMO DI PERSONE INDICATE
 "VOLO + SOGGIORNO" = TARIFFA A SETTIMANA PER PERSONA

LE TARIFFE INCLUDONO: BARBECUE - SDRAIO - VISTA MARE - CONDIZIONATORE - TV SAT - BIANCHERIA DA BAGNO DA LETTO E DA CUCINA - UTENZE.

QUOTA ISCRIZIONE: € 75,00 A PERSONA INCLUDE TASSE AEROPORTUALI, TASSA DI SBARCO, ASSICURAZIONE MEDICO BAGAGLIO
 INFANT 0/2 ANNI NON COMPIUTI € 75,00
 SUPPLEMENTI / RIDUZIONI / OFFERTE SPECIALI VANNO CALCOLATE SULLA QUOTA DI SOLO SOGGIORNO.
 QUOTA ISCRIZIONE SOLO SOGGIORNO: € 5,00 A PERSONA INCLUDE ASSICURAZIONE MEDICO BAGAGLIO.



SCOPRI DI PIU' SU QUESTA STRUTTURA

Notti minime	Dal	Al	Dammuso 2 pax		Dammuso 3 pax		Dammuso 4 pax	
			Solo sog.	/olo + sog	Solo sog.	/olo + sog	Solo sog.	/olo + sog
7	1-gen	4-apr	200		165		145	
7	4-apr	16-mag	260		215		195	
7	16-mag	30-mag	325		260		230	
7	30-mag	13-giu	325	580	260	515	230	485
7	13-giu	25-lug	420	675	345	600	310	565
7	25-lug	1-ago	505	760	410	665	365	620
7	1-ago	8-ago	505	760	410	665	365	620
7	8-ago	22-ago	505	855	410	760	365	715
7	22-ago	29-ago	505	800	410	705	365	660
7	29-ago	5-set	420	675	345	600	310	565
7	5-set	12-set	420	675	345	600	310	565
7	12-set	26-set	325	580	260	515	230	485
7	26-set	3-ott	260	515	215	470	195	450
7	3-ott	17-ott	260		215		195	
7	17-ott	31-dic	200		165		145	

SUPPLEMENTI OBBLIGATORI

da pagare in loco

Forfait servizi da pagare in loco €25 a persona a settimana, include: transfer da/per aeroporto biancheria da bagno da letto e da cucina e pulizia finale.

SUPPLEMENTI FACOLTATIVI

Cesto del Contadino per la tua colazione in dammuso e non solo €30 per persona, valido per l'intera settimana di soggiorno.

DAMMUSO

Ibiscus

COMFORT PLUS

POSIZIONE

LOCALITA' SAN MARCO

DISTANZA DAL MARE

2 KM

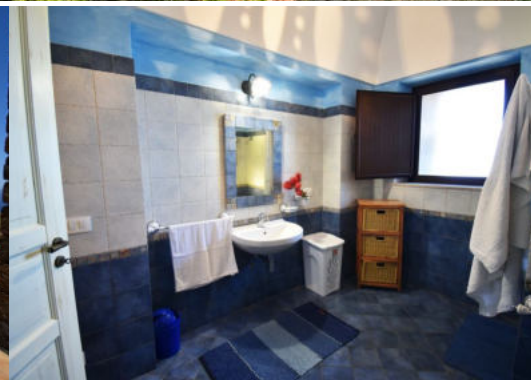
NUMERO MASSIMO OSPITI

2

PERCHE' LO CONSIGLIAMO

- LA POSIZIONE PANORAMICA
- IL GRANDE GIARDINO
- I COMODI SPAZI INTERNI

Dammuso Ibiscus, il classico dammuso dalle spesse mura rivestite in pietra curato nei dettagli e con uno spiccato gusto artistico. La sua posizione poco distante dal centro di Pantelleria e con vista mare rappresenta senza alcun dubbio il suo punto di forza.

Se desiderate una soluzione poco distante dal centro di Pantelleria ma che goda di una splendida vista panoramica Ibiscus è una soluzione perfetta.

Il dammuso è costituito da una cucina in legno con grandi finestre vista mare e un'accogliente camera da letto con grande bagno.

L'esterno è invece caratterizzato da un tipico giardino mediterraneo con vista mare e zona barbecue.

Il dammuso Ibiscus è ideale se desiderate soggiornare in un tipico dammuso vista mare poco distante dal centro di Pantelleria.

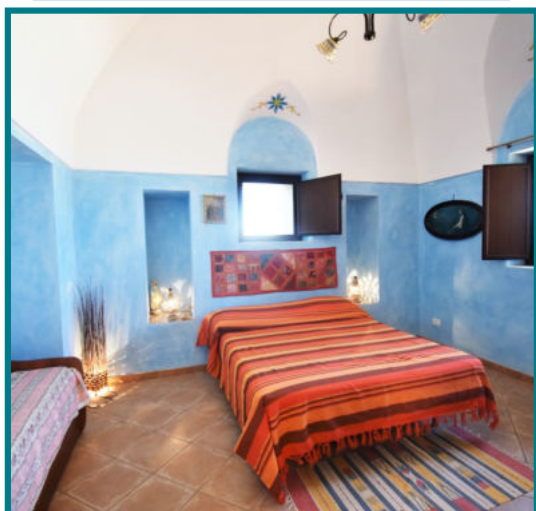

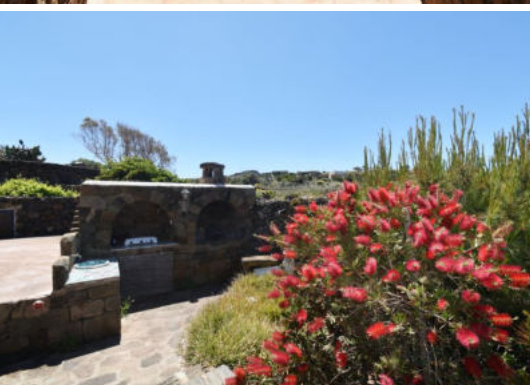

TARIFE:
 "SOLO SOGGIORNO" = TARIFFA A SETTIMANA PER PERSONA PER IL NUMERO MINIMO DI PERSONE INDICATE
 "VOLO + SOGGIORNO" = TARIFFA A SETTIMANA PER PERSONA

LE TARIFFE INCLUDONO: BARBECUE - SDRAIO - VISTA MARE - BIANCHERIA DA BAGNO DA LETTO E DA CUCINA - UTENZE.

QUOTA ISCRIZIONE: € 75,00 A PERSONA INCLUDE TASSE AEROPORTUALI, TASSA DI SBARCO, ASSICURAZIONE MEDICO BAGAGLIO
 INFANT 0/2 ANNI NON COMPIUTI € 75,00.
 SUPPLEMENTI / RIDUZIONI / OFFERTE SPECIALI VANNO CALCOLATE SULLA QUOTA DI SOLO SOGGIORNO.
 QUOTA ISCRIZIONE SOLO SOGGIORNO: € 5,00 A PERSONA INCLUDE ASSICURAZIONE MEDICO BAGAGLIO.

Dal	Al	2 pax		3 pax		4 pax		Bambini 5-14 anni	
		Solo sog.	sog. + volo	Solo sog.	sog. + volo	Solo sog.	sog. + volo	Solo sog.	sog. + volo
1-apr	30-mag	250		232		214		145	
30-mag	6-giu	250	505	232	487	214	469	145	400
6-giu	4-lug	312	567	290	545	265	520	145	400
4-lug	8-ago	370	625	346	601	314	569	145	400
8-ago	22-ago	439	789	408	758	373	723	195	545
22-ago	29-ago	370	665	346	641	314	609	145	440
29-ago	12-set	312	567	290	545	265	520	145	400
12-set	3-ott	250	505	232	487	214	469	145	400
3-ott	24-ott	250		232		214		145	



**SCOPRI DI PIU'
 SU QUESTA
 STRUTTURA**

SUPPLEMENTI OBBLIGATORI

da pagare in loco

Forfait servizi da pagare in loco €15 a persona, include: transfer da/per aeroporto biancheria da bagno da letto e da cucina e pulizia finale.

SUPPLEMENTI FACOLTATIVI

Cesto del Contadino per la tua colazione in dammuso e non solo €30 per persona, valido per l'intera settimana di soggiorno.

SCONTI

Prenota prima (escluso dal 08/08 al 22/08):
 -10% per prenotazioni entro 60 giorni prima.
 -5% per prenotazioni entro 30 giorni prima.

Last minute:
 -5% a partire da 7 giorni prima dell'arrivo.

Sconto bambini:
 0 - 5 anni FREE
 5-14 anni quota fissa indicata nel tariffario.

DAMMUSO

Argo

COMFORT PLUS

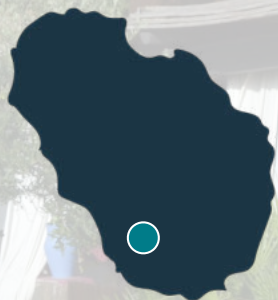

POSIZIONE
CONTRADA SCAURI



DISTANZA DAL MARE
2 KM



NUMERO MASSIMO OSPITI

6



PERCHE' LO CONSIGLIAMO

- LA POSIZIONE COMODA
- LA VISTA PANORAMICA
- GLI ALLESTIMENTI INTERNI

Dammuso Argo, è il frutto di una sapiente ristrutturazione di un autentico dammuso pantesco, con particolare attenzione nella cura dei dettagli e degli arredamenti molto ricercati.

Un luogo dal gusto etnico dove si respira l'odore delle calde terre arabe ricche di colore.

Un luogo curato in ogni minimo dettaglio il dammuso argo che saprà portarvi mentalmente e fisicamente lontano dalla vostra realtà quotidiana.

Le sue terrazze vista africa arricchite di antiche suppellettili e tende svolazzanti al vento di scirocco che soffia da sud saranno il vostro rifugio durante le calde giornate estive e durante le notti stellate.

Gli interni luminosi e resi brillanti dai vivaci colori che allestiscono gli ambienti saranno la vostra oasi di pace.

Il dammuso si compone di tre camere da letto matrimoniali di cui una in alcova e una in dependance, tre bagni di cui due con doccia e uno di servizio, una cucina, un soggiorno con angolo relax e uno spazio esterno caratterizzato da un curato giardino e una terrazza molto accogliente attrezzata con barbecue in muratura. A servizio sia della dependance che del dammuso padronale vi sono un parcheggio e una doccia esterna.

Il dammuso grazie ai suoi ampi spazi interni si rileva una soluzione ideale per famiglie o coppie di amici alla ricerca di un luogo dove godere di relax.

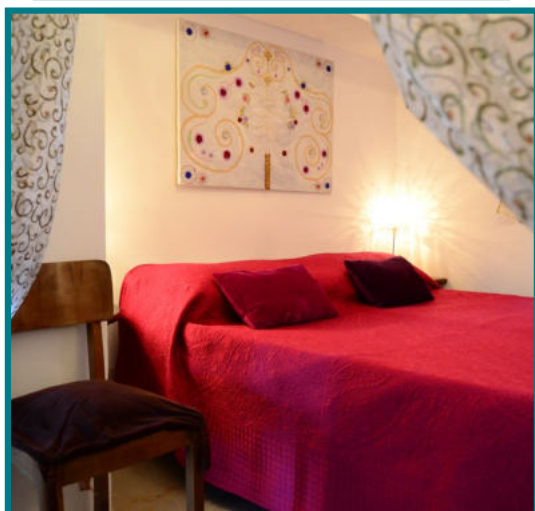



TARIFE:
 "SOLO SOGGIORNO"= TARIFFA A SETTIMANA PER PERSONA PER IL NUMERO MINIMO DI PERSONE INDICATE
 "VOLO + SOGGIORNO"= TARIFFA A SETTIMANA PER PERSONA

LE TARIFFE INCLUDONO: SDRAIO - VISTA MARE - CONDIZIONATORE - BIANCHERIA DA BAGNO DA LETTO E DA CUCINA - UTENZE.

QUOTA ISCRIZIONE: € 75,00 A PERSONA INCLUDE TASSE AEROPORTUALI, TASSA DI SBARCO, ASSICURAZIONE MEDICO BAGAGLIO
 INFANT 0/2 ANNI NON COMPIUTI € 75,00.
 SUPPLEMENTI / RIDUZIONI / OFFERTE SPECIALI VANNO CALCOLATE SULLA QUOTA DI SOLO SOGGIORNO.
 QUOTA ISCRIZIONE SOLO SOGGIORNO:€ 5,00 A PERSONA INCLUDE ASSICURAZIONE MEDICO BAGAGLIO.



**SCOPRI DI PIU'
 SU QUESTA
 STRUTTURA**

SUPPLEMENTI OBBLIGATORI

da pagare in loco

Forfait servizi da pagare in loco €15 a persona, include: transfer da/per aeroporto biancheria da bagno da letto e da cucina e pulizia finale.

SUPPLEMENTI FACOLTATIVI

Cesto del Contadino per la tua colazione in dammuso e non solo €30 per persona, valido per l'intera settimana di soggiorno.

SCONTI

Prenota prima (escluso dal 08/08 al 22 /08):
 -10% per prenotazioni entro 60 giorni prima.
 - 5% per prenotazioni entro 30 giorni prima.

Last minute:
 -5% a partire da 7 giorni prima dell'arrivo.

Sconto bambini:
 0 - 5 anni FREE
 5-14 anni quota fissa indicata nel tariffario.

Dal	Al	2 pax		3 pax		4 pax		Bambini 5-14 anni	
		Solo sog.	sog. + volo	Solo sog.	sog. + volo	Solo sog.	sog. + volo	Solo sog.	sog. + volo
1-apr	30-mag	250		232		214		145	
30-mag	6-giu	250	505	232	487	214	469	145	400
6-giu	4-lug	312	567	290	545	265	520	145	400
4-lug	8-ago	370	625	346	601	314	569	145	400
8-ago	22-ago	439	789	408	758	373	723	195	545
22-ago	29-ago	370	665	346	641	314	609	145	440
29-ago	12-set	312	567	290	545	265	520	145	400
12-set	3-ott	250	505	232	487	214	469	145	400
3-ott	24-ott	250		232		214		145	

DAMMUSO

Tanit

COMFORT PLUS



POSIZIONE

LOCALITA' SAN MARCO



DISTANZA DAL MARE

3 KM



NUMERO MASSIMO OSPITI

4



PERCHE' LO CONSIGLIAMO

- LA POSIZIONE PANORAMICA
- L'ARREDAMENTO CURATO
- I COMODI SPAZI ESTERNI

Dammuso Tanit, è un luogo dove tradizione ed innovazione s'incontrano dando vita ad ambienti fusion dal tocco industriale e vintage. Il suo giardino mediterraneo con vista mare e tramonto costituisce senz'altro il punto di forza di questa soluzione che si presenta come una soluzione curata anche nei più piccoli dettagli e adatta sia a coppie che a famiglie fino a 4 persone.

Se desiderate una soluzione poco distante dal centro di Pantelleria ma che goda di una splendida vista panoramica il Tanit è una soluzione perfetta.

Il dammuso si erge su una panoramica collina a pochi metri dagli scavi archeologici dell'acropoli punico-romana di San Marco e Santa Teresa. Un luogo non solo ricco di storia ma che gode anche di uno splendido panorama con vista sul porto di Pantelleria e sulle colline circostanti. Da qui potrete osservare il mare, il tramonto e anche i dolci profili dell'Africa.

Il dammuso è costituito da una cucina in muratura, due camere da letto di cui una matrimoniale e un bagno con doccia in muratura.

L'esterno è invece caratterizzato da un tipico giardino mediterraneo con vista mare e un'area coperta attrezzata con tavolo e sedie e zona barbecue.

Il dammuso Tanit grazie alla sua posizione privilegiata si rivela la soluzione ideale per coppie o famiglie alla ricerca di un luogo poco distante dal centro ma che offra comunque privacy e vista panoramica.

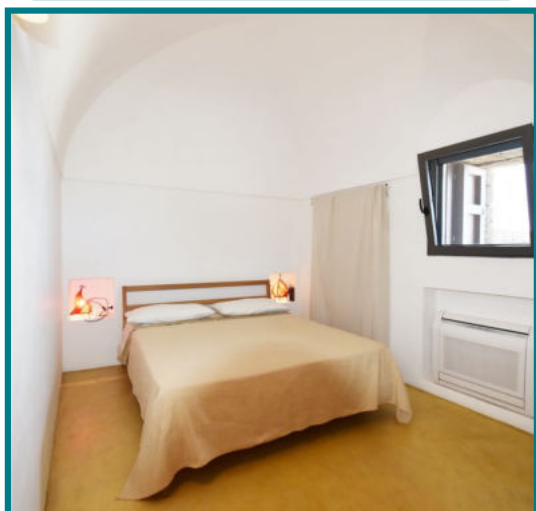



TARIFE:
 "SOLO SOGGIORNO" = TARIFFA A SETTIMANA PER PERSONA PER IL NUMERO MINIMO DI PERSONE INDICATE
 "VOLO + SOGGIORNO" = TARIFFA A SETTIMANA PER PERSONA

LE TARIFFE INCLUDONO: BARBECUE - SDRAIO - VISTA MARE - BIANCHERIA DA BAGNO DA LETTO E DA CUCINA - UTENZE.

QUOTA ISCRIZIONE: € 75,00 A PERSONA INCLUDE TASSE AEROPORTUALI, TASSA DI SBARCO, ASSICURAZIONE MEDICO BAGAGLIO
 INFANT 0/2 ANNI NON COMPIUTI € 75,00.
 SUPPLEMENTI / RIDUZIONI / OFFERTE SPECIALI VANNO CALCOLATE SULLA QUOTA DI SOLO SOGGIORNO.
 QUOTA ISCRIZIONE SOLO SOGGIORNO: € 5,00 A PERSONA INCLUDE ASSICURAZIONE MEDICO BAGAGLIO.



**SCOPRI DI PIU'
 SU QUESTA
 STRUTTURA**

SUPPLEMENTI OBBLIGATORI

da pagare in loco

Forfait servizi da pagare in loco €15 a persona, include: transfer da/per aeroporto biancheria da bagno da letto e da cucina e pulizia finale.

SUPPLEMENTI FACOLTATIVI

Cesto del Contadino per la tua colazione in dammuso e non solo €30 per persona, valido per l'intera settimana di soggiorno.

SCONTI

Prenota prima (escluso dal 08/08 al 22/08):
 -10% per prenotazioni entro 60 giorni prima.
 -5% per prenotazioni entro 30 giorni prima.

Last minute:
 -5% a partire da 7 giorni prima dell'arrivo.

Sconto bambini:
 0 - 5 anni FREE
 5-14 anni quota fissa indicata nel tariffario.

Dal	Al	2 pax		3 pax		4 pax		Bambini 5-14 anni	
		Solo sog.	sog. + volo	Solo sog.	sog. + volo	Solo sog.	sog. + volo	Solo sog.	sog. + volo
1-apr	30-mag	250		232		214		145	
30-mag	6-giu	250	505	232	487	214	469	145	400
6-giu	4-lug	312	567	290	545	265	520	145	400
4-lug	8-ago	370	625	346	601	314	569	145	400
8-ago	22-ago	439	789	408	758	373	723	195	545
22-ago	29-ago	370	665	346	641	314	609	145	440
29-ago	12-set	312	567	290	545	265	520	145	400
12-set	3-ott	250	505	232	487	214	469	145	400
3-ott	24-ott	250		232		214		145	

DAMMUSI

Il Borghetto

COMFORT PLUS



POSIZIONE

CONTRADA BUKKURAM



DISTANZA DAL MARE

3 KM



NUMERO MASSIMO OSPITI

12



PERCHE' LO CONSIGLIAMO

- GLI ARREDI
- GLI AMPI SPAZI ESTERNI
- LA VISTA

Dammusi il Borghetto, uno dei palazzotti storici dell'isola un tempo proprietà di rilievo di importanti proprietari terrieri, oggi una struttura che regala un sapore antico ai propri ospiti. Immersa nella campagna pantasca, tra ulivi e vigneti, risiede da oltre 100 anni un'antica azienda agricola che è stata recentemente ristrutturata per essere destinata ad ospitare chi desidera trascorrere una vacanza in relax. A pochi chilometri dal mare di Scauri e affacciata al tramonto di fronte le coste della Tunisia, la struttura è composta dal tipico "palazzotto", un tempo destinato ad abitazione principale il piano superiore e a cantina e forno il piano inferiore; sono state ricavate 4 unità abitative.

Cos: dotato di un'ampia camera da pranzo, di una camera soggiorno con "alcova" con letto matrimoniale, di una seconda camera con 2 letti singoli, di cucina attrezzata e bagno con doccia e un terrazzino con vista mare.

Sura: al piano terra del Palazzotto, è caratterizzata da una ampia stanza con l'angolo cottura attrezzato e "l'alcova pranzo". Due camere da letto matrimoniali dagli alti soffitti con pietra a vista e bagno con doccia. Zona esterna coperta.

Kirani: situato al piano terra del palazzotto è caratterizzato da una sala da pranzo e cucina attrezzata, una camera da letto matrimoniale e un bagno con doccia.

Yranim: è un monolocale ampio con annesso giardino pantesco, ad uso esclusivo, dove poter consumare pasti. E' inoltre dotato di angolo cottura attrezzato, ampia camera matrimoniale con soffitto a volta e bagno con doccia.

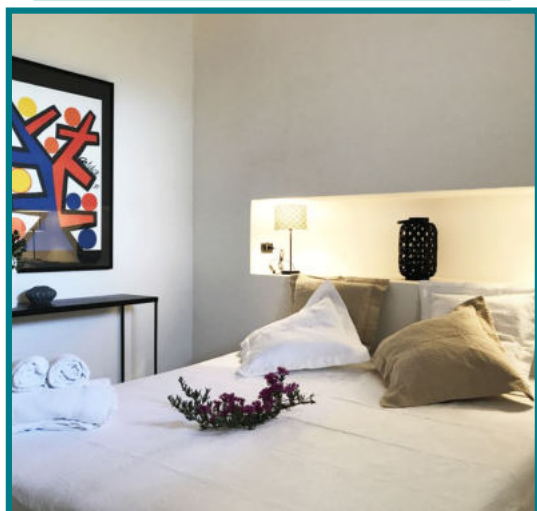



TARIFE:
 "SOLO SOGGIORNO" = TARIFFA A SETTIMANA PER PERSONA PER IL NUMERO MINIMO DI PERSONE INDICATE
 "VOLO + SOGGIORNO" = TARIFFA A SETTIMANA PER PERSONA

LE TARIFFE INCLUDONO: BARBECUE - SDRAIO - CONDIZIONATORE - WI-FI - TV SAT - TRANSFER DA/PER L'AEROPORTO, BIANCHERIA DA BAGNO DA LETTO E DA CUCINA, UTENZE, CAMBIO BIANCHERIA SETTIMANALE AL SABATO.

QUOTA ISCRIZIONE: € 75,00 A PERSONA INCLUDE TASSE AEROPORTUALI, TASSA DI SBARCO, ASSICURAZIONE MEDICO BAGAGLIO
 INFANT 0/2 ANNI NON COMPIUTI € 75,00.
 SUPPLEMENTI / RIDUZIONI / OFFERTE SPECIALI VANNO CALCOLATE SULLA QUOTA DI SOLO SOGGIORNO.
 QUOTA ISCRIZIONE SOLO SOGGIORNO: € 5,00 A PERSONA INCLUDE ASSICURAZIONE MEDICO BAGAGLIO.



SCOPRI DI PIU' SU QUESTA STRUTTURA

SUPPLEMENTI FACOLTATIVI

Cesto del Contadino per la tua colazione in dammuso €30 per persona, valido per l'intera settimana di soggiorno.

Dal	Al	COS 2+2 pax		SURA 4 pax		KIRANI 2 pax		IRANIM 2 pax	
		Solo sog.	sog. + volo	Solo sog.	sog. + volo	Solo sog.	sog. + volo	Solo sog.	sog. + volo
1-gen	16-mag	200		188		225		250	
16-mag	30-mag	238		213		300		350	
30-mag	20-giu	238	493	213	468	300	555	350	605
20-giu	18-lug	300	555	275	530	350	605	400	655
18-lug	8-ago	363	618	325	580	400	655	450	705
8-ago	22-ago	363	713	325	675	400	750	450	800
22-ago	29-ago	363	658	325	620	400	695	450	745
29-ago	5-set	363	618	325	580	400	655	450	705
5-set	3-ott	238	493	213	468	300	555	350	605
3-ott	31-dic	200		188		225		250	

DAMMUSO

Cimillia

COMFORT PLUS

NOVITA' 2020

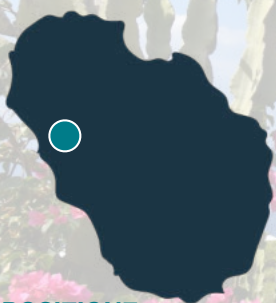

POSIZIONE
CONTRADA CIMILLIA



DISTANZA DAL MARE
1 KM



NUMERO MASSIMO OSPITI

6



PERCHE' LO CONSIGLIAMO

- I COMODI SPAZI
- LA VISTA PANORAMICA
- IL GRANDE GIARDINO

Dammuso Cimillia, una grande tenuta con vista panoramica sulla baia di Suvaki. Un luogo adatto per osservare il tramonto e senz'altro perfetto per rilassarsi.

Un grande spazio verde che circonda il dammuso e tanto spazio esterno dove potersi rilassare al sole o all'ombra dell'area coperta, un luogo questo che potrebbe diventare il vostro rifugio durante le giornate più ventose.

Gli spazi sono ampi e dispersivi adatti ad accogliere sia famiglie che coppie di amici in vacanza. Oltre alla grande area living è infatti presente una cucina in muratura, una camera padronale, una camera con due letti singoli e un bagno.

La dependance permette invece di accogliere un'ulteriore coppia grazie alla presenza di una camera matrimoniale con annesso bagno privato.

Il vero punto forte di questa soluzione rimane la sua posizione, collocata su una collinetta poco distante dalla discesa al mare di Suvaki garantisce infatti un'ottima vista sia sul mare che sul tramonto.

Il giardino invece, ricco di piante mediterranee si espone verso la montagna grande che emerge maestosa sullo sfondo.

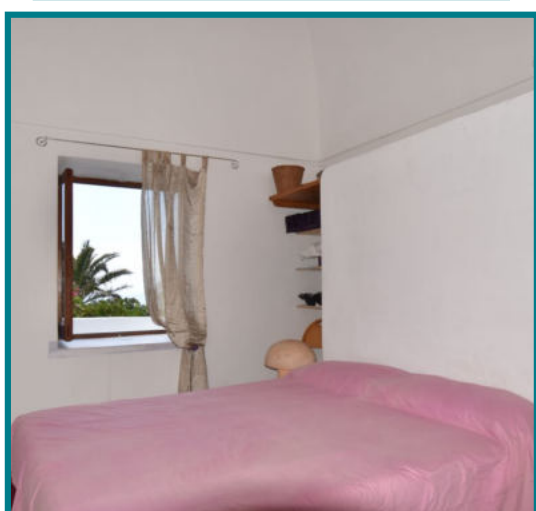



TARIFE:
 "SOLO SOGGIORNO" = TARIFFA A SETTIMANA PER PERSONA PER IL NUMERO MINIMO DI PERSONE INDICATE
 "VOLO + SOGGIORNO" = TARIFFA A SETTIMANA PER PERSONA

LE TARIFFE INCLUDONO: BARBECUE - SDRAIO - VISTA MARE - BIANCHERIA DA BAGNO DA LETTO E DA CUCINA, UTENZE.

QUOTA ISCRIZIONE: € 75,00 A PERSONA INCLUDE TASSE AEROPORTUALI, TASSA DI SBARCO, ASSICURAZIONE MEDICO BAGAGLIO
 INFANT 0/2 ANNI NON COMPIUTI € 75,00
 SUPPLEMENTI / RIDUZIONI / OFFERTE SPECIALI VANNO CALCOLATE SULLA QUOTA DI SOLO SOGGIORNO.
 QUOTA ISCRIZIONE SOLO SOGGIORNO: € 5,00 A PERSONA INCLUDE ASSICURAZIONE MEDICO BAGAGLIO.



**SCOPRI DI PIU'
 SU QUESTA
 STRUTTURA**

SUPPLEMENTI OBBLIGATORI

da pagare in loco

Forfait servizi da pagare in loco €15 a persona, include: transfer da/per aeroporto biancheria da bagno da letto e da cucina e pulizia finale.

SUPPLEMENTI FACOLTATIVI

Cesto del Contadino per la tua colazione in dammuso e non solo €30 per persona, valido per l'intera settimana di soggiorno.

SCONTI

Prenota prima (escluso dal 08/08 al 22/08):
 -10% per prenotazioni entro 60 giorni prima.
 -5% per prenotazioni entro 30 giorni prima.

Last minute:
 -5% a partire da 7 giorni prima dell'arrivo.

Sconto bambini:
 0 - 5 anni FREE
 5-14 anni quota fissa indicata nel tariffario.

Dal	Al	2 pax		3 pax		4 pax		Bambini 5-14 anni	
		Solo sog.	sog. + volo	Solo sog.	sog. + volo	Solo sog.	sog. + volo	Solo sog.	sog. + volo
1-apr	30-mag	250		232		214		145	
30-mag	6-giu	250	505	232	487	214	469	145	400
6-giu	4-lug	312	567	290	545	265	520	145	400
4-lug	8-ago	370	625	346	601	314	569	145	400
8-ago	22-ago	439	789	408	758	373	723	195	545
22-ago	29-ago	370	665	346	641	314	609	145	440
29-ago	12-set	312	567	290	545	265	520	145	400
12-set	3-ott	250	505	232	487	214	469	145	400
3-ott	24-ott	250		232		214		145	

Stella Marina

DAMMUSO

COMFORT PLUS

NOVITA' 2020



POSIZIONE

CONTRADA KATTIBUALE



DISTANZA DAL MARE

100 M



NUMERO MASSIMO OSPITI

4



PERCHE' LO CONSIGLIAMO

- LA VICINANZA AL MARE
- LA POSIZIONE COMODA
- LA VISTA PANORAMICA

Dammuso Stella Marina, un luogo dalla posizione unica a pochi metri da Cala Cinque Denti raggiungibile anche a piedi.

Un dammuso di recente costruzione che ha saputo coniugare la tradizione architettonica all'innovazione degli arredamenti interni.

Un tipico dammuso a pochi metri dal mare con un grande patio esterno dove lasciarsi coccolare dal suono delle onde.

Una soluzione per coppie alla ricerca di un dammuso caratterizzato dalla tipica e romantica alcova non solo con vista mare ma vicino al mare. Un luogo dove il mare si può toccare, dove ci si può addormentare osservando le stelle e risvegliarsi con il suono delle onde. Insomma una soluzione esclusiva e molto romantica.

Il dammuso stella marina è caratterizzato infatti da una romantica alcova con letto matrimoniale che si rivela un luogo ideale per le coppie alla ricerca di un dammuso sul mare caratterizzato da una zona living con cucina e bagno.

Il suo punto di forza sono senz'altro gli spazi esterni caratterizzati da un grande cannucciato che offre ombra alle coppie che vogliono rilassarsi sui divanetti godendo di piacevoli momenti di relax piuttosto che seduti al tavolo durante le colazioni o pranzi e cene.

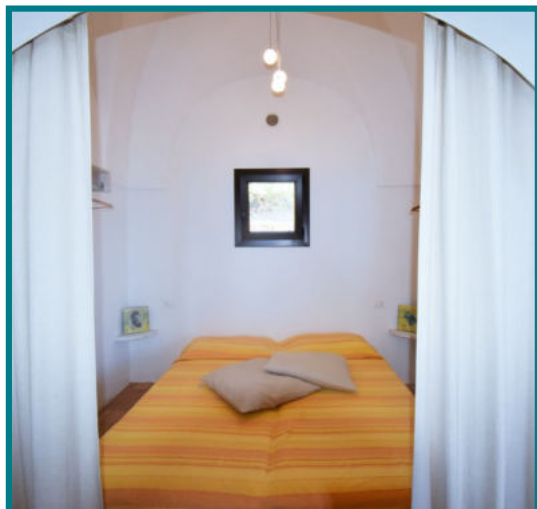

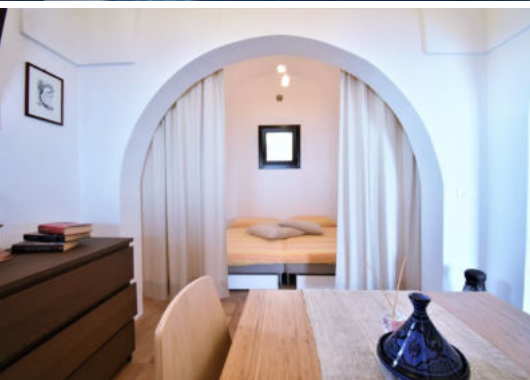

TARIFE:
 "SOLO SOGGIORNO" = TARIFFA A SETTIMANA PER PERSONA PER IL NUMERO MINIMO DI PERSONE INDICATE
 "VOLO + SOGGIORNO" = TARIFFA A SETTIMANA PER PERSONA

LE TARIFFE INCLUDONO: BARBECUE - SDRAIO - VISTA MARE - VENTILATORE A PALE - BIANCHERIA DA BAGNO DA LETTO E DA CUCINA - UTENZE.

QUOTA ISCRIZIONE: € 75,00 A PERSONA INCLUDE TASSE AEROPORTUALI, TASSA DI SBARCO, ASSICURAZIONE MEDICO BAGAGLIO
 INFANT 0/2 ANNI NON COMPIUTI € 75,00.
 SUPPLEMENTI / RIDUZIONI / OFFERTE SPECIALI VANNO CALCOLATE SULLA QUOTA DI SOLO SOGGIORNO.
 QUOTA ISCRIZIONE SOLO SOGGIORNO: € 5,00 A PERSONA INCLUDE ASSICURAZIONE MEDICO BAGAGLIO.



**SCOPRI DI PIU'
 SU QUESTA
 STRUTTURA**

SUPPLEMENTI OBBLIGATORI

da pagare in loco

Forfait servizi da pagare in loco €15 a persona, include: transfer da/per aeroporto biancheria da bagno da letto e da cucina e pulizia finale.

SUPPLEMENTI FACOLTATIVI

Cesto del Contadino per la tua colazione in dammuso e non solo €30 per persona, valido per l'intera settimana di soggiorno.

SCONTI

Prenota prima (escluso dal 08/08 al 22/08):
 -10% per prenotazioni entro 60 giorni prima.
 -5% per prenotazioni entro 30 giorni prima.

Last minute:
 -5% a partire da 7 giorni prima dell'arrivo.

Sconto bambini:
 0 - 5 anni FREE
 5-14 anni quota fissa indicata nel tariffario.

Dal	Al	2 pax		3 pax		4 pax		Bambini 5-14 anni	
		Solo sog.	sog. + volo	Solo sog.	sog. + volo	Solo sog.	sog. + volo	Solo sog.	sog. + volo
1-apr	30-mag	250		232		214		145	
30-mag	6-giu	250	505	232	487	214	469	145	400
6-giu	4-lug	312	567	290	545	265	520	145	400
4-lug	8-ago	370	625	346	601	314	569	145	400
8-ago	22-ago	439	789	408	758	373	723	195	545
22-ago	29-ago	370	665	346	641	314	609	145	440
29-ago	12-set	312	567	290	545	265	520	145	400
12-set	3-ott	250	505	232	487	214	469	145	400
3-ott	24-ott	250		232		214		145	

DAMMUSO

Cactus

COMFORT PLUS

NOVITA' 2020



POSIZIONE

CONTRADA MARGANA



DISTANZA DAL MARE

3,5 KM



NUMERO MASSIMO OSPITI

4



PERCHE' LO CONSIGLIAMO

- IL PANORAMA
- LA PRIVACY
- GLI AMPI SPAZI ESTERNI

Dammuso Cactus, un luogo da cui ammirare il tramonto avvolti da pace e relax.

Un tipico dammuso caratterizzato da pietra vulcanica, ampie volte bianche e caratteristici ambienti panteschi.

Un luogo che garantisce non solo una vista panoramica grazie alla sua posizione ma soprattutto privacy.

Un dammuso dagli ampi spazi esterni caratterizzati da una vegetazione mediterranea e cromie di contrasto tipiche di quest'isola al centro del mediterraneo. Il giardino e la sua terrazza vi permetteranno infatti di godere di magici momenti di tranquillità osservando il mare e il panorama circostante.

Gli interni del dammuso caratterizzati da un gusto semplice affine alla tradizione sono composti da una camera da letto, bagno e zona living/cucina.

Oltre a questo nucleo abitativo il dammuso si compone di un ulteriore ambiente tipo dependance caratterizzato da un divano letto con bagno privato.

Consigliamo questa soluzione a coppie o famiglie che desiderano un luogo tradizionale caratterizzato da tipici ambienti con volte.





TARIFE:
 "SOLO SOGGIORNO" = TARIFFA A SETTIMANA PER PERSONA PER IL NUMERO MINIMO DI PERSONE INDICATE
 "VOLO + SOGGIORNO" = TARIFFA A SETTIMANA PER PERSONA

LE TARIFFE INCLUDONO: BARBECUE - SDRAIO - VISTA MARE - CONDIZIONATORE - TV SAT - BIANCHERIA DA BAGNO DA LETTO E DA CUCINA, UTENZE.

QUOTA ISCRIZIONE: € 75,00 A PERSONA INCLUDE TASSE AEROPORTUALI, TASSA DI SBARCO, ASSICURAZIONE MEDICO BAGAGLIO
 INFANT 0/2 ANNI NON COMPIUTI € 75,00.
 SUPPLEMENTI / RIDUZIONI / OFFERTE SPECIALI VANNO CALCOLATE SULLA QUOTA DI SOLO SOGGIORNO.
 QUOTA ISCRIZIONE SOLO SOGGIORNO: € 5,00 A PERSONA INCLUDE ASSICURAZIONE MEDICO BAGAGLIO.



SCOPRI DI PIU' SU QUESTA STRUTTURA

SUPPLEMENTI OBBLIGATORI
 da pagare in loco

Forfait servizi da pagare in loco €15 a persona, include: transfer da/per aeroporto biancheria da bagno da letto e da cucina e pulizia finale.

SUPPLEMENTI FACOLTATIVI

Cesto del Contadino per la tua colazione in dammuso e non solo €30 per persona, valido per l'intera settimana di soggiorno.

SCONTI

Prenota prima (escluso dal 08/08 al 22 /08):
 -10% per prenotazioni entro 60 giorni prima.
 - 5% per prenotazioni entro 30 giorni prima.

Last minute:
 -5% a partire da 7 giorni prima dell'arrivo.

Sconto bambini:
 0 - 5 anni FREE
 5-14 anni quota fissa indicata nel tariffario.

Dal	Al	2 pax		3 pax		4 pax		Bambini 5-14 anni	
		Solo sog.	sog. + volo	Solo sog.	sog. + volo	Solo sog.	sog. + volo	Solo sog.	sog. + volo
1-apr	30-mag	250		232		214		145	
30-mag	6-giu	250	505	232	487	214	469	145	400
6-giu	4-lug	312	567	290	545	265	520	145	400
4-lug	8-ago	370	625	346	601	314	569	145	400
8-ago	22-ago	439	789	408	758	373	723	195	545
22-ago	29-ago	370	665	346	641	314	609	145	440
29-ago	12-set	312	567	290	545	265	520	145	400
12-set	3-ott	250	505	232	487	214	469	145	400
3-ott	24-ott	250		232		214		145	

DAMMUSI

Helios

COMFORT PLUS

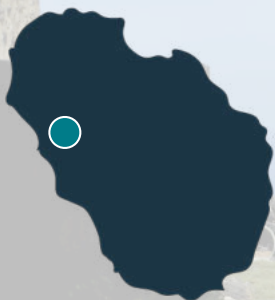
**POSIZIONE**

CONTRADA KHAMMA FUORI

**DISTANZA DAL MARE**

3,7 KM

**NUMERO MASSIMO OSPITI**

6

**PERCHE' LO CONSIGLIAMO**

- LA COMODA POSIZIONE
- LA CURA DEI PROPRIETARI
- GLI AMBIENTI CURATI

Dammusi Helios, è un complesso di tre dammusi realizzati secondo le tradizionali tecniche architettoniche isolate con rivestimenti in pietra e cupole bianche. La loro posizione vanta senz'altro una vista sulla campagna circostante davvero autentica senza dover rinunciare alla vista mare, non è infatti molto distante dalla famosa caletta di Gadir con le sue vasche termali.

Gli interni curati nei più piccoli dettagli permettono di godere di ogni comfort, gli spazi esterni garantiscono invece lunghi momenti di relax. I dammusi permettono di accogliere da due a quattro persone con servizi e cucina in muratura. I dammusi godono della presenza di un ampio spazio esterno comune.

La cura riposta nei dettagli dell'arredamento e dell'architettura dona ai dammusi Helios ambienti curati con colori e linee armoniche e accoglienti.

Consigliamo questa soluzione a coppie anche di amici che desiderano trascorrere le loro vacanze in dammusi tipici mantenendo la propria indipendenza ma stando pur sempre vicini.





TARIFE:
"SOLO SOGGIORNO"= TARIFFA A SETTIMANA PER PERSONA PER IL NUMERO MINIMO DI PERSONE INDICATE
"VOLO + SOGGIORNO"= TARIFFA A SETTIMANA PER PERSONA

LE TARIFFE INCLUDONO: BARBECUE - SDRAIO - VISTA MARE PARZIALE - CONDIZIONATORE - TV SAT - BIANCHERIA DA BAGNO DA LETTO E DA CUCINA, UTENZE - WIFI.

QUOTA ISCRIZIONE: € 75,00 A PERSONA INCLUDE TASSE AEROPORTUALI, TASSA DI SBARCO, ASSICURAZIONE MEDICO BAGAGLIO
 INFANT 0/2 ANNI NON COMPIUTI € 75,00.
 SUPPLEMENTI / RIDUZIONI / OFFERTE SPECIALI VANNO CALCOLATE SULLA QUOTA DI SOLO SOGGIORNO.
 QUOTA ISCRIZIONE SOLO SOGGIORNO: € 5,00 A PERSONA INCLUDE ASSICURAZIONE MEDICO BAGAGLIO.



**SCOPRI DI PIU'
 SU QUESTA
 STRUTTURA**

SUPPLEMENTI OBBLIGATORI

da pagare in loco

Forfait servizi da pagare in loco €15 a persona, include: transfer da/per aeroporto biancheria da bagno da letto e da cucina e pulizia finale.

SUPPLEMENTI FACOLTATIVI

Cesto del Contadino per la tua colazione in dammuso e non solo €30 per persona, valido per l'intera settimana di soggiorno.

SCONTI

Prenota prima (escluso dal 08/08 al 22 /08):
 -10% per prenotazioni entro 60 giorni prima.
 - 5% per prenotazioni entro 30 giorni prima.

Last minute:
 -5% a partire da 7 giorni prima dell'arrivo.

Sconto bambini:
 0 - 5 anni FREE
 5-14 anni quota fissa indicata nel tariffario.

Dal	Al	2 pax		3 pax		4 pax		Bambini 5-14 anni	
		Solo sog.	sog. + volo	Solo sog.	sog. + volo	Solo sog.	sog. + volo	Solo sog.	sog. + volo
1-apr	30-mag	250		232		214		145	
30-mag	6-giu	250	505	232	487	214	469	145	400
6-giu	4-lug	312	567	290	545	265	520	145	400
4-lug	8-ago	370	625	346	601	314	569	145	400
8-ago	22-ago	439	789	408	758	373	723	195	545
22-ago	29-ago	370	665	346	641	314	609	145	440
29-ago	12-set	312	567	290	545	265	520	145	400
12-set	3-ott	250	505	232	487	214	469	145	400
3-ott	24-ott	250		232		214		145	

DAMMUSO

Corallo Bianco

COMFORT PLUS

NOVITA' 2020

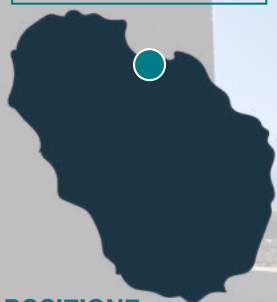

POSIZIONE

CONTRADA KATTIBUALE



DISTANZA DAL MARE

100 M



NUMERO MASSIMO OSPITI

4



PERCHE' LO CONSIGLIAMO

- LA VISTA MARE
- LA POSIZIONE COMODA
- GLI AMPI SPAZI

Dammuso Corallo Bianco, un dammuso a pochi metri dal mare con vista esclusiva di cala cinque denti. Un luogo unico che sa regalare grandi emozioni.

Collocato sulla zona est dell'isola il dammuso Corallo Bianco gode infatti di una vista panoramica sul mare e di un accesso semplice alla meravigliosa cala cinque denti, a cui sarà possibile accedere semplicemente attraversando la strada che separa la residenza dalla discesa al mare.

Immerso tra i colori del mare e delle piante aromatiche che circondano la residenza, l'appartamento, interamente rivestito in pietra nonostante sia parte di un complesso residenziale su due piani, saprà garantire privacy e relax vista mare.

La residenza è adatta ai soggiorni composti da famiglie di più persone grazie alle sue due aree notte di cui una con letto matrimoniale e una con due letti e un bagno. L'area giorno è invece caratterizzata dalla presenza di una cucina con vista mare.

Gli ampi spazi esterni caratterizzati da una tipica vegetazione mediterranea sono attrezzati con cannucciato affinché possiate godere di privacy durante le vostre cene o pranzi con vista.

Consigliamo questa soluzione alle famiglie in vacanza a Pantelleria che non desiderano rinunciare ad una soluzione a pochi metri dal mare.





TARIFE:
 "SOLO SOGGIORNO" = TARIFFA A SETTIMANA PER PERSONA PER IL NUMERO MINIMO DI PERSONE INDICATE
 "VOLO + SOGGIORNO" = TARIFFA A SETTIMANA PER PERSONA

LE TARIFFE INCLUDONO: BARBECUE - SDRAIO - VISTA MARE - VENTILATORE A PALE - BIANCHERIA DA BAGNO DA LETTO E DA CUCINA - UTENZE.

QUOTA ISCRIZIONE: € 75,00 A PERSONA INCLUDE TASSE AEROPORTUALI, TASSA DI SBARCO, ASSICURAZIONE MEDICO BAGAGLIO
 INFANT 0/2 ANNI NON COMPIUTI € 75,00.
 SUPPLEMENTI / RIDUZIONI / OFFERTE SPECIALI VANNO CALCOLATE SULLA QUOTA DI SOLO SOGGIORNO.
 QUOTA ISCRIZIONE SOLO SOGGIORNO: € 5,00 A PERSONA INCLUDE ASSICURAZIONE MEDICO BAGAGLIO.



SCOPRI DI PIU' SU QUESTA STRUTTURA

SUPPLEMENTI OBBLIGATORI
 da pagare in loco

Forfait servizi da pagare in loco €15 a persona, include: transfer da/per aeroporto biancheria da bagno da letto e da cucina e pulizia finale.

SUPPLEMENTI FACOLTATIVI

Cesto del Contadino per la tua colazione in dammuso e non solo €30 per persona, valido per l'intera settimana di soggiorno.

SCONTI

Prenota prima (escluso dal 08/08 al 22/08):
 -10% per prenotazioni entro 60 giorni prima.
 - 5% per prenotazioni entro 30 giorni prima.

Last minute:
 -5% a partire da 7 giorni prima dell'arrivo.

Sconto bambini:
 0 - 5 anni FREE
 5-14 anni quota fissa indicata nel tariffario.

Dal	Al	2 pax		3 pax		4 pax		Bambini 5-14 anni	
		Solo sog.	sog. + volo	Solo sog.	sog. + volo	Solo sog.	sog. + volo	Solo sog.	sog. + volo
1-apr	30-mag	250		232		214		145	
30-mag	6-giu	250	505	232	487	214	469	145	400
6-giu	4-lug	312	567	290	545	265	520	145	400
4-lug	8-ago	370	625	346	601	314	569	145	400
8-ago	22-ago	439	789	408	758	373	723	195	545
22-ago	29-ago	370	665	346	641	314	609	145	440
29-ago	12-set	312	567	290	545	265	520	145	400
12-set	3-ott	250	505	232	487	214	469	145	400
3-ott	24-ott	250		232		214		145	

Vigneto

DAMMUSO



POSIZIONE

CONTRADA S. VITO



DISTANZA DAL MARE

7 KM



NUMERO MASSIMO OSPITI

4



PERCHE' LO CONSIGLIAMO

- IMMERSO NEL PARCO NAZIONALE
- LA CURA DEGLI INTERNI
- GLI AMPI SPAZI ESTERNI

Dammuso Vigneto, immerso all'interno del Parco Nazionale dell'isola di Pantelleria.

Non fatevi spaventare dalla posizione al centro dell'isola o dalle foto della natura circostante. Pantelleria non è solo mare anzi potremmo dire che è soprattutto molto altro e in particolar modo è natura. Una natura selvaggia, una montagna alta 836 metri e tanti ettari di terreni coltivati. L'entroterra di quest'isola fa la differenza e non potrà che lasciarvi senza parole. Per questo motivo desideriamo proporre soluzioni che facciano vivere la vera essenza dell'isola senza trovarsi necessariamente a pochi metri del mare. Vigneto rientra tra queste soluzioni, un dammuso realizzato con molta cura e attenzione al dettaglio, riproponendo un'architettura tradizionale associata a tutti quei comfort che puntano a migliorare la vita moderna.

Vigneto fa parte di un complesso di tre dammusi (Vigneto, Cielo e Natura) tutti assolutamente indipendenti tra di loro e collocati all'interno del Parco Nazionale dell'isola di Pantelleria.

Il dammuso Vigneto è costituito da un soggiorno con angolo cottura, due camere da letto matrimoniali ed un bagno con doccia.

All'esterno gode della presenza di un terrazzo coperto con vista panoramica sul vigneto e sulla campagna circostante. E' inoltre possibile disporre di una zona barbecue in comune con gli altri due dammusi.

La sua posizione esclusiva all'interno del Parco Nazionale garantisce privacy e relax, adatto per un soggiorno di coppia o per coppie di amici.

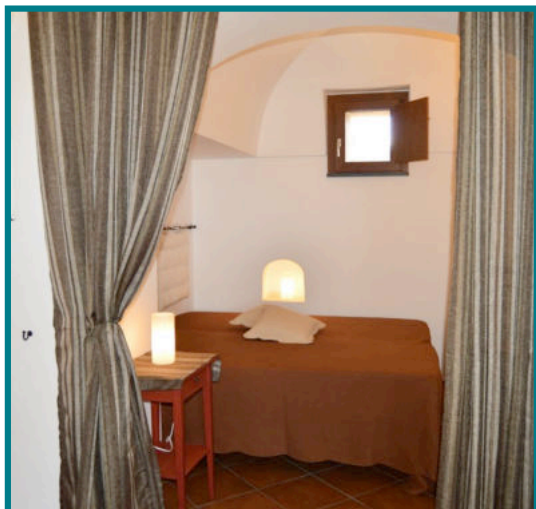



TARIFFE:
 "SOLO SOGGIORNO" = TARIFFA A SETTIMANA PER PERSONA PER IL NUMERO MINIMO DI PERSONE INDICATE
 "VOLO + SOGGIORNO" = TARIFFA A SETTIMANA PER PERSONA

LE TARIFFE INCLUDONO: BARBECUE - SDRAIO - TV SAT - CONDIZIONATORE - BIANCHERIA DA BAGNO DA LETTO E DA CUCINA - UTENZE - ANIMALI OK.

QUOTA ISCRIZIONE: € 75,00 A PERSONA INCLUDE TASSE AEROPORTUALI, TASSA DI SBARCO, ASSICURAZIONE MEDICO BAGAGLIO
 INFANT 0/2 ANNI NON COMPIUTI € 75,00
 SUPPLEMENTI / RIDUZIONI / OFFERTE SPECIALI VANNO CALCOLATE SULLA QUOTA DI SOLO SOGGIORNO.
 QUOTA ISCRIZIONE SOLO SOGGIORNO: € 5,00 A PERSONA INCLUDE ASSICURAZIONE MEDICO BAGAGLIO.



**SCOPRI DI PIU'
 SU QUESTA
 STRUTTURA**

SUPPLEMENTI OBBLIGATORI

da pagare in loco

Forfait servizi da pagare in loco €15 a persona, include: transfer da/per aeroporto biancheria da bagno da letto e da cucina e pulizia finale.

SUPPLEMENTI FACOLTATIVI

Cesto del Contadino per la tua colazione in dammuso e non solo €30 per persona, valido per l'intera settimana di soggiorno.

SCONTI

Prenota prima (escluso dal 08/08 al 22/08):
 -10% per prenotazioni entro 60 giorni prima.
 -5% per prenotazioni entro 30 giorni prima.

Last minute:
 -5% a partire da 7 giorni prima dell'arrivo.

Sconto bambini:
 0 - 5 anni FREE
 5-14 anni quota fissa indicata nel tariffario.

Dal	Al	2 pax		3 pax		4 pax		Bambini 5-14 anni	
		Solo sog.	sog. + volo	Solo sog.	sog. + volo	Solo sog.	sog. + volo	Solo sog.	sog. + volo
1-apr	30-mag	218		203		185		130	
30-mag	6-giu	218	473	203	458	185	440	130	385
6-giu	4-lug	272	527	254	509	232	487	130	385
4-lug	8-ago	319	574	297	552	272	527	130	385
8-ago	22-ago	381	731	355	705	323	673	170	520
22-ago	29-ago	319	614	297	592	272	567	130	425
29-ago	12-set	272	527	254	509	232	487	130	385
12-set	3-ott	218	473	203	458	185	440	130	385
3-ott	24-ott	218		203		185		130	

Kuddia

DAMMUSO



POSIZIONE
CONTRADA REKHALE



DISTANZA DAL MARE
3,5 KM



NUMERO MASSIMO OSPITI

2



PERCHE' LO CONSIGLIAMO

- IL PANORAMA
- LA VISTA TRAMONTO
- GLI AMPI SPAZI ESTERNI

Dammuso Kuddia, offre ai propri ospiti privacy e una vista davvero invidiabile grazie alla sua posizione sul promontorio di Rekhale.

Da qui osserverete l'Africa, vi perderete osservando la vastità del mare, e vi addormenterete guardando l'immensità del cielo stellato.

Trovandosi distante dal centro abitato infatti la mancanza di luce artificiale garantisce una visibilità ottimale per scrutare il cielo durante le serene notti d'estate.

La ristrutturazione di questo antico dammuso ha tenuto conto dei particolari, le sue pastelle colorate danno infatti un tocco di originalità che apprezzerete sicuramente.

Il dammuso è composto da un bagno, una grande area living con cucina e un'alcova con letto matrimoniale. Il terrazzo esterno molto spazioso è dotato di zona solarium e zona coperta con barbecue e forno in pietra lavica e un tavolo con sedie dove poter svolgere romantiche cene.

Da qui rilassarsi sarà davvero semplice basta farsi lasciare ammaliare dalla vista sull'ambiente circostante dalla campagna fino al mare con tramonto sull'Africa. Si rivela quindi una romantica soluzione per un soggiorno di coppia.

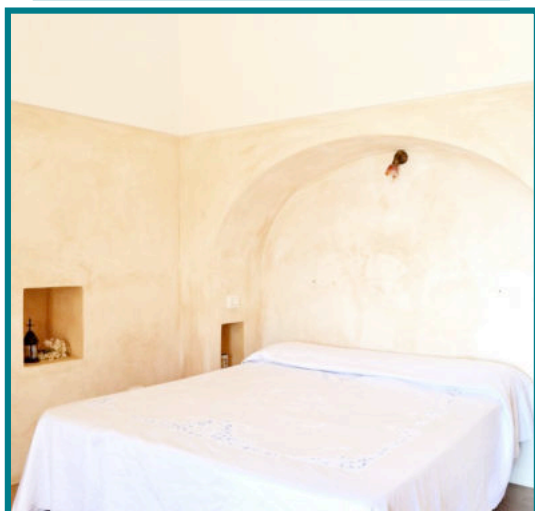



DAMMUSI COMFORT

TARIFFE:
 "SOLO SOGGIORNO" = TARIFFA A SETTIMANA PER PERSONA PER IL NUMERO MINIMO DI PERSONE INDICATE
 "VOLO + SOGGIORNO" = TARIFFA A SETTIMANA PER PERSONA

LE TARIFFE INCLUDONO: BARBECUE - SDRAIO - VISTA MARE - BIANCHERIA DA BAGNO DA LETTO E DA CUCINA - UTENZE.

QUOTA ISCRIZIONE: € 75,00 A PERSONA INCLUDE TASSE AEROPORTUALI, TASSA DI SBARCO, ASSICURAZIONE MEDICO BAGAGLIO
 INFANT 0/2 ANNI NON COMPIUTI € 75,00.
 SUPPLEMENTI / RIDUZIONI / OFFERTE SPECIALI VANNO CALCOLATE SULLA QUOTA DI SOLO SOGGIORNO.
 QUOTA ISCRIZIONE SOLO SOGGIORNO: € 5,00 A PERSONA INCLUDE ASSICURAZIONE MEDICO BAGAGLIO.



SCOPRI DI PIU' SU QUESTA STRUTTURA

SUPPLEMENTI OBBLIGATORI

da pagare in loco

Forfait servizi da pagare in loco €15 a persona, include: transfer da/per aeroporto biancheria da bagno da letto e da cucina e pulizia finale.

SUPPLEMENTI FACOLTATIVI

Cesto del Contadino per la tua colazione in dammuso e non solo €30 per persona, valido per l'intera settimana di soggiorno.

SCONTI

Prenota prima (escluso dal 08/08 al 22 /08):
 -10% per prenotazioni entro 60 giorni prima.
 - 5% per prenotazioni entro 30 giorni prima.

Last minute:
 -5% a partire da 7 giorni prima dell'arrivo.

Sconto bambini:
 0 - 5 anni FREE
 5-14 anni quota fissa indicata nel tariffario.

Dal	Al	2 pax		3 pax		4 pax		Bambini 5-14 anni	
		Solo sog.	sog. + volo	Solo sog.	sog. + volo	Solo sog.	sog. + volo	Solo sog.	sog. + volo
1-apr	30-mag	218		203		185		130	
30-mag	6-giu	218	473	203	458	185	440	130	385
6-giu	4-lug	272	527	254	509	232	487	130	385
4-lug	8-ago	319	574	297	552	272	527	130	385
8-ago	22-ago	381	731	355	705	323	673	170	520
22-ago	29-ago	319	614	297	592	272	567	130	425
29-ago	12-set	272	527	254	509	232	487	130	385
12-set	3-ott	218	473	203	458	185	440	130	385
3-ott	24-ott	218		203		185		130	

DAMMUSO

Aira



POSIZIONE

CONTRADA TRACINO



DISTANZA DAL MARE

2 KM



NUMERO MASSIMO OSPITI

2



PERCHE' LO CONSIGLIAMO

- LA PRIVACY
- LA COMODA POSIZIONE
- GLI AMPI SPAZI ESTERNI

Dammuso Aira, un luogo dal sapore antico dotato dei comfort moderni.

Un antico dammuso oggi ristrutturato e reso confortevole secondo le moderne esigenze della vita quotidiana.

Qui potrete godere di spazi autentici, momenti di relax e vista la posizione nella piccola contrada di tracino anche di servizi a portata di mano.

I muri in pietra lavorata a mano, le sue volte e la tipica alcova vi riporteranno indietro nel tempo per farvi vivere una vacanza all'insegna del relax.

L'interno di questo autentico dammuso è caratterizzato da una spazio living con divano letto e cucina a vista, un bagno e una tipica alcova con letto matrimoniale.

L'esterno invece vi permetterà di godere di momenti di tranquillità sotto il cannucchiato con tavolo e sedie e la tipica aira dove potrete osservare il mare distesi sulle comode sdraio.

Immerso nella piccola contrada di Kamma-Tracino vi permetterà di godere appieno della comodità dei servizi della piccola contrada senza dover rinunciare al comfort e alla privacy tipica del dammuso.

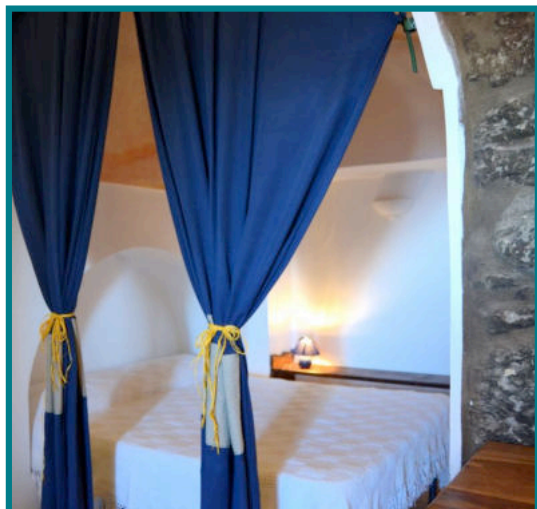



DAMMUSI COMFORT

TARIFE:
 "SOLO SOGGIORNO" = TARIFFA A SETTIMANA PER PERSONA PER IL NUMERO MINIMO DI PERSONE INDICATE
 "VOLO + SOGGIORNO" = TARIFFA A SETTIMANA PER PERSONA

LE TARIFFE INCLUDONO: SDRAIO - VISTA MARE - TV SAT - MICROONDE - BIANCHERIA DA BAGNO DA LETTO E DA CUCINA - UTENZE.

QUOTA ISCRIZIONE: € 75,00 A PERSONA INCLUDE TASSE AEROPORTUALI, TASSA DI SBARCO, ASSICURAZIONE MEDICO BAGAGLIO INFANT 0/2 ANNI NON COMPIUTI € 75,00.
 SUPPLEMENTI / RIDUZIONI / OFFERTE SPECIALI VANNO CALCOLATE SULLA QUOTA DI SOLO SOGGIORNO.
 QUOTA ISCRIZIONE SOLO SOGGIORNO: € 5,00 A PERSONA INCLUDE ASSICURAZIONE MEDICO BAGAGLIO.



SCOPRI DI PIU' SU QUESTA STRUTTURA

SUPPLEMENTI OBBLIGATORI

da pagare in loco

Forfait servizi da pagare in loco €15 a persona, include: transfer da/per aeroporto biancheria da bagno da letto e da cucina e pulizia finale.

SUPPLEMENTI FACOLTATIVI

Cesto del Contadino per la tua colazione in dammuso e non solo €30 per persona, valido per l'intera settimana di soggiorno.

SCONTI

Prenota prima (escluso dal 08/08 al 22 /08):
 -10% per prenotazioni entro 60 giorni prima.
 - 5% per prenotazioni entro 30 giorni prima.

Last minute:
 -5% a partire da 7 giorni prima dell'arrivo.

Sconto bambini:
 0 - 5 anni FREE
 5-14 anni quota fissa indicata nel tariffario.

Dal	Al	2 pax		3 pax		4 pax		Bambini 5-14 anni	
		Solo sog.	sog. + volo	Solo sog.	sog. + volo	Solo sog.	sog. + volo	Solo sog.	sog. + volo
1-apr	30-mag	218		203		185		130	
30-mag	6-giu	218	473	203	458	185	440	130	385
6-giu	4-lug	272	527	254	509	232	487	130	385
4-lug	8-ago	319	574	297	552	272	527	130	385
8-ago	22-ago	381	731	355	705	323	673	170	520
22-ago	29-ago	319	614	297	592	272	567	130	425
29-ago	12-set	272	527	254	509	232	487	130	385
12-set	3-ott	218	473	203	458	185	440	130	385
3-ott	24-ott	218		203		185		130	

DAMMUSO

Zen



POSIZIONE
CONTRADA TRACINO



DISTANZA DAL MARE
2,5 KM

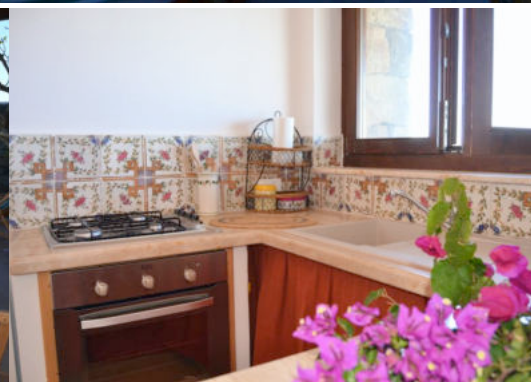
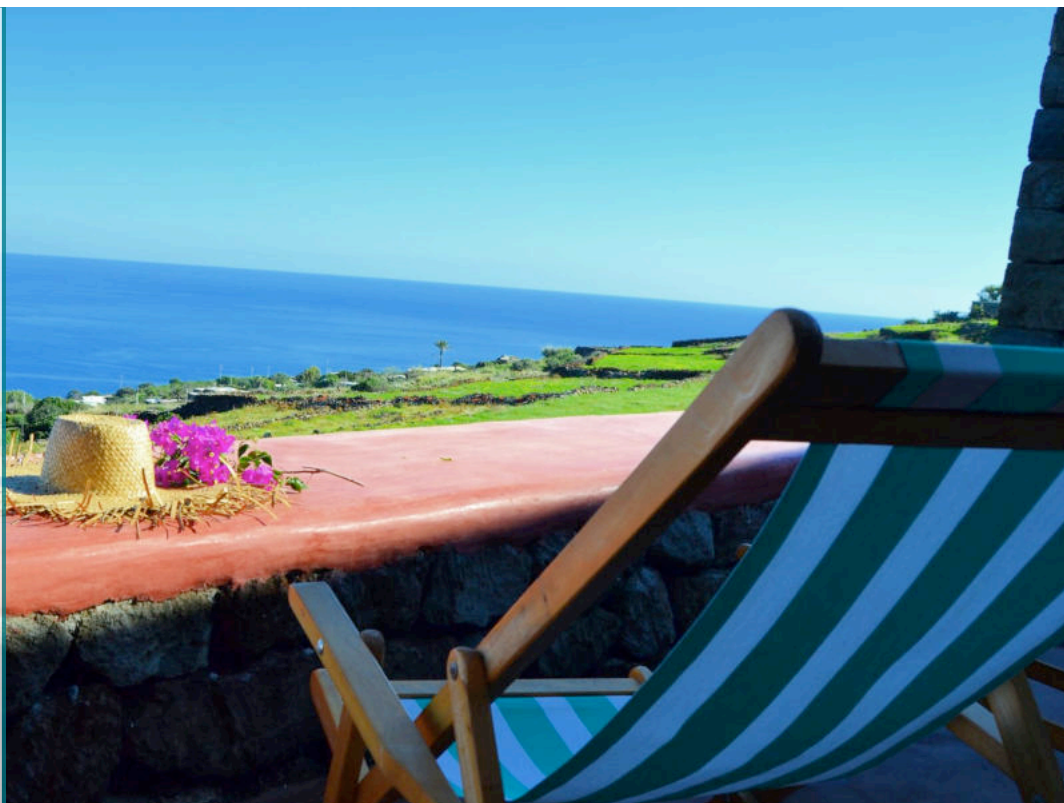

NUMERO MASSIMO OSPITI

2



PERCHE' LO CONSIGLIAMO

- LA PRIVACY
- LA VISTA MARE
- IL SILENZIO

Dammuso Zen, un luogo per staccare dallo stress della vita quotidiana e riscoprire se stessi.

Vi presentiamo una soluzione che vi purificherà dallo stress quotidiano lontani da tutto e a contatto con la natura. Qui tra cupole bianche e mare cristallino ritroverete voi stessi.

Una soluzione è semplice ma curata nei dettagli e riuscirà a donare momenti di grande relax. La vista panoramica è senz'altro il suo punto di forza e l'esterno diventerà senza alcun dubbio la vostra location preferita per trascorrere i pomeriggi osservando il mare.

Il dammuso ricostruito seguendo i rigidi canoni dell'architettura pantesca è il luogo adatto per una vacanza di coppia.

All'interno è caratterizzato dalla presenza di una camera da letto matrimoniale, un bagno con doccia e un living spazioso.

L'esterno invece è dominato dalla presenza di un terrazzo coperto, un giardino curatissimo e una zona solarium da cui si gode una vista mozzafiato.

Lo spazio circostante garantiscono totale privacy e momenti di puro relax ammirando la vista sulla campagna circostante e sul mare.

Lo consigliamo alle coppie alla ricerca di un luogo autentico che assicuri privacy e momenti di relax con una straordinaria vista mare.

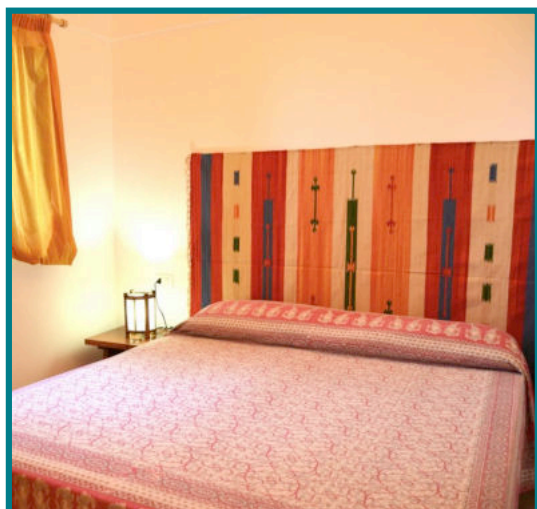



TARIFE:
 "SOLO SOGGIORNO" = TARIFFA A SETTIMANA PER PERSONA PER IL NUMERO MINIMO DI PERSONE INDICATE
 "VOLO + SOGGIORNO" = TARIFFA A SETTIMANA PER PERSONA

LE TARIFFE INCLUDONO: BARBECUE - SDRAIO - VISTA MARE - ANIMALI OK - BIANCHERIA DA BAGNO DA LETTO E DA CUCINA - UTENZE.

QUOTA ISCRIZIONE: € 75,00 A PERSONA INCLUDE TASSE AEROPORTUALI, TASSA DI SBARCO, ASSICURAZIONE MEDICO BAGAGLIO
 INFANT 0/2 ANNI NON COMPIUTI € 75,00.
 SUPPLEMENTI / RIDUZIONI / OFFERTE SPECIALI VANNO CALCOLATE SULLA QUOTA DI SOLO SOGGIORNO.
 QUOTA ISCRIZIONE SOLO SOGGIORNO: € 5,00 A PERSONA INCLUDE ASSICURAZIONE MEDICO BAGAGLIO.



**SCOPRI DI PIU'
 SU QUESTA
 STRUTTURA**

SUPPLEMENTI OBBLIGATORI

da pagare in loco

Forfait servizi da pagare in loco €15 a persona, include: transfer da/per aeroporto biancheria da bagno da letto e da cucina e pulizia finale.

SUPPLEMENTI FACOLTATIVI

Cesto del Contadino per la tua colazione in dammuso e non solo €30 per persona, valido per l'intera settimana di soggiorno.

SCONTI

Prenota prima (escluso dal 08/08 al 22 /08):
 -10% per prenotazioni entro 60 giorni prima.
 - 5% per prenotazioni entro 30 giorni prima.

Last minute:
 -5% a partire da 7 giorni prima dell'arrivo.

Sconto bambini:
 0 - 5 anni FREE
 5-14 anni quota fissa indicata nel tariffario.

Dal	Al	2 pax		3 pax		4 pax		Bambini 5-14 anni	
		Solo sog.	sog. + volo	Solo sog.	sog. + volo	Solo sog.	sog. + volo	Solo sog.	sog. + volo
1-apr	30-mag	218		203		185		130	
30-mag	6-giu	218	473	203	458	185	440	130	385
6-giu	4-lug	272	527	254	509	232	487	130	385
4-lug	8-ago	319	574	297	552	272	527	130	385
8-ago	22-ago	381	731	355	705	323	673	170	520
22-ago	29-ago	319	614	297	592	272	567	130	425
29-ago	12-set	272	527	254	509	232	487	130	385
12-set	3-ott	218	473	203	458	185	440	130	385
3-ott	24-ott	218		203		185		130	

DAMMUSO

Bukkuram



 **POSIZIONE**
CONTRADA BUKKURAM

 **DISTANZA DAL MARE**
1,5 KM



 **NUMERO MASSIMO OSPITI**

6

 **PERCHE' LO CONSIGLIAMO**

- IMMERSO TRA I VIGNETI
- I GRANDI E COMODI SPAZI
- IL SILENZIO

Dammuso Bukkuram, immerso nella piccola contrada di Bukkuram vi farà vivere la vera atmosfera contadina dell'isola.

E' una di quelle soluzioni autentiche che consigliamo a chi vuole vivere davvero l'isola. Il mare è visibile ma non sarà il vostro focus, Pantelleria è natura. I suoi paesaggi sono caratterizzati da grandi ettari di terreni coltivati, di vigneti con piccoli viti ad alberello ed enormi distese di macchia mediterranea. Tutto questo lo potrete vivere scegliendo un dammuso nell'entroterra. Non fatevi spaventare dalle posizioni lontane dalla costa, qui sull'isola tutto è raggiungibile con pochi minuti di auto e muoversi senza un mezzo proprio per le dimensioni di Pantelleria lo riteniamo non possibile.

Questo dammuso nello specifico è adatto ad un gruppo familiare ed è composto da tre camere da letto di cui una in alcova. Dispone di due bagni, un grande soggiorno e una cucina abitabile.

L'esterno è caratterizzato da un grande terrazzo con barbecue una zona prendisole e uno spazio attrezzato con tavolo e sedie che vi permetterà di godere della splendida vista sullo spazio circostante.

Gli ampi spazi interni ed esterni e la sua totale privacy lo rendono un luogo ideale per una vacanza in famiglia.

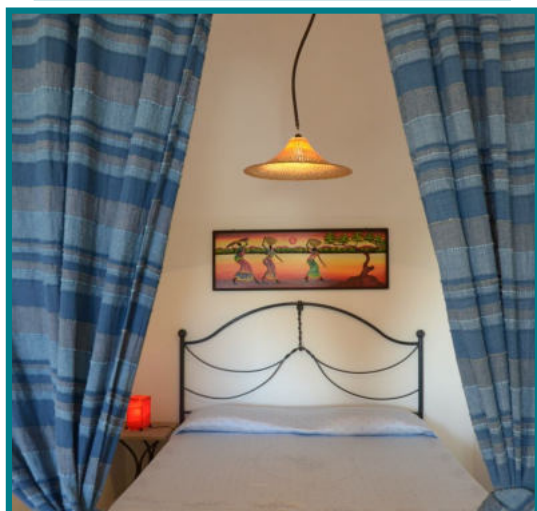



TARIFE:
 "SOLO SOGGIORNO" = TARIFFA A SETTIMANA PER PERSONA PER IL NUMERO MINIMO DI PERSONE INDICATE
 "VOLO + SOGGIORNO" = TARIFFA A SETTIMANA PER PERSONA

LE TARIFFE INCLUDONO: BARBECUE - SDRAIO - TV SAT - ANIMALI OK- BIANCHERIA DA BAGNO DA LETTO E DA CUCINA - UTENZE.

QUOTA ISCRIZIONE: € 75,00 A PERSONA INCLUDE TASSE AEROPORTUALI, TASSA DI SBARCO, ASSICURAZIONE MEDICO BAGAGLIO
 INFANT 0/2 ANNI NON COMPIUTI € 75,00.
 SUPPLEMENTI / RIDUZIONI / OFFERTE SPECIALI VANNO CALCOLATE SULLA QUOTA DI SOLO SOGGIORNO.
 QUOTA ISCRIZIONE SOLO SOGGIORNO: € 5,00 A PERSONA INCLUDE ASSICURAZIONE MEDICO BAGAGLIO.

Dal	Al	2 pax		3 pax		4 pax		Bambini 5-14 anni	
		Solo sog.	sog. + volo	Solo sog.	sog. + volo	Solo sog.	sog. + volo	Solo sog.	sog. + volo
1-apr	30-mag	218		203		185		130	
30-mag	6-giu	218	473	203	458	185	440	130	385
6-giu	4-lug	272	527	254	509	232	487	130	385
4-lug	8-ago	319	574	297	552	272	527	130	385
8-ago	22-ago	381	731	355	705	323	673	170	520
22-ago	29-ago	319	614	297	592	272	567	130	425
29-ago	12-set	272	527	254	509	232	487	130	385
12-set	3-ott	218	473	203	458	185	440	130	385
3-ott	24-ott	218		203		185		130	



SCOPRI DI PIU' SU QUESTA STRUTTURA

SUPPLEMENTI OBBLIGATORI

da pagare in loco

Forfait servizi da pagare in loco €15 a persona, include: transfer da/per aeroporto biancheria da bagno da letto e da cucina e pulizia finale.

SUPPLEMENTI FACOLTATIVI

Cesto del Contadino per la tua colazione in dammuso e non solo €30 per persona, valido per l'intera settimana di soggiorno.

SCONTI

Prenota prima (escluso dal 08/08 al 22 /08):
 -10% per prenotazioni entro 60 giorni prima.
 - 5% per prenotazioni entro 30 giorni prima.

Last minute:
 -5% a partire da 7 giorni prima dell'arrivo.

Sconto bambini:
 0 - 5 anni FREE
 5-14 anni quota fissa indicata nel tariffario.

DAMMUSO

Yukka

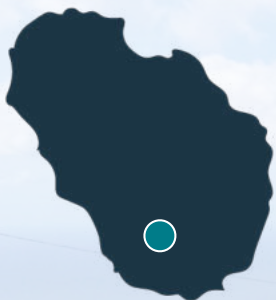

POSIZIONE
CONTRADA REKHALE



DISTANZA DAL MARE
3,5 KM

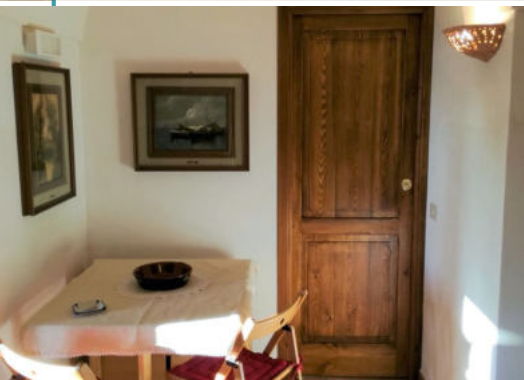

NUMERO MASSIMO OSPITI

2



PERCHE' LO CONSIGLIAMO

- IL PANORAMA
- GLI SPAZI CURATI
- LA VISTA MARE

Dammuso Yukka una soluzione panoramica con vista africa.

Situato sulla collina, in pantesco "kuddia" che sovrasta la piccola contrada di Rekhale questa soluzione garantisce privacy e lunghi pomeriggi di relax osservando il sole che scompare dietro le montagne africane.

Molti sono i particolari che evidenziano lo stile classico dei dammusi panteschi dal rivestimento in pietra esterno al tipico giardino mediterraneo che circonda la proprietà.

Piccolo ma accogliente e con grandi spazi esterni questo dammuso si rivela una soluzione adatta ad un soggiorno di coppia.

Gli interni sono infatti caratterizzati dalla presenza di una camera matrimoniale, una cucina e un piccolo bagno.

Lo spazio **esterno** gode invece della presenza di un barbecue, tavolo e sedie ideali per pranzi e/o cene all'aperto.

Consigliamo questa soluzione alle coppie che programmando una vacanza a Pantelleria decidono di non rinunciare a vivere l'esperienza di stare seduti comodamente sul proprio terrazzo durante l'ora dell'aperitivo osservando il tramonto e l'Africa.

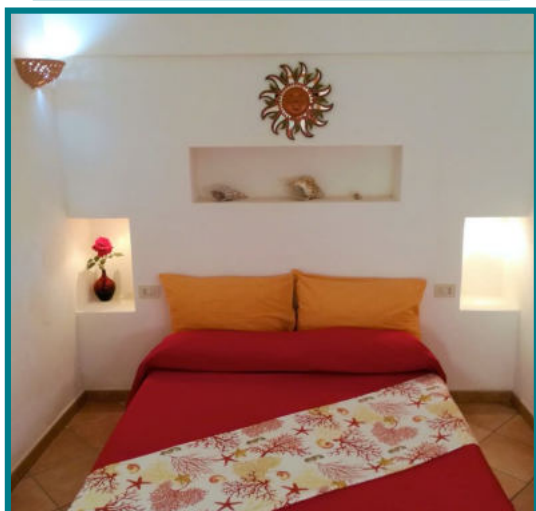



TARIFFE:
 "SOLO SOGGIORNO" = TARIFFA A SETTIMANA PER PERSONA PER IL NUMERO MINIMO DI PERSONE INDICATE
 "VOLO + SOGGIORNO" = TARIFFA A SETTIMANA PER PERSONA

LE TARIFFE INCLUDONO: TV SAT - SDRAIO - VISTA MARE - BIANCHERIA DA BAGNO DA LETTO E DA CUCINA - UTENZE.

QUOTA ISCRIZIONE: € 75,00 A PERSONA INCLUDE TASSE AEROPORTUALI, TASSA DI SBARCO, ASSICURAZIONE MEDICO BAGAGLIO
 INFANT 0/2 ANNI NON COMPIUTI € 75,00.
 SUPPLEMENTI / RIDUZIONI / OFFERTE SPECIALI VANNO CALCOLATE SULLA QUOTA DI SOLO SOGGIORNO.
 QUOTA ISCRIZIONE SOLO SOGGIORNO: € 5,00 A PERSONA INCLUDE ASSICURAZIONE MEDICO BAGAGLIO.

Dal	Al	2 pax		3 pax		4 pax		Bambini 5-14 anni	
		Solo sog.	sog. + volo	Solo sog.	sog. + volo	Solo sog.	sog. + volo	Solo sog.	sog. + volo
1-apr	30-mag	218		203		185		130	
30-mag	6-giu	218	473	203	458	185	440	130	385
6-giu	4-lug	272	527	254	509	232	487	130	385
4-lug	8-ago	319	574	297	552	272	527	130	385
8-ago	22-ago	381	731	355	705	323	673	170	520
22-ago	29-ago	319	614	297	592	272	567	130	425
29-ago	12-set	272	527	254	509	232	487	130	385
12-set	3-ott	218	473	203	458	185	440	130	385
3-ott	24-ott	218		203		185		130	



**SCOPRI DI PIU'
 SU QUESTA
 STRUTTURA**

SUPPLEMENTI OBBLIGATORI

da pagare in loco

Forfait servizi da pagare in loco €15 a persona, include: transfer da/per aeroporto biancheria da bagno da letto e da cucina e pulizia finale.

SUPPLEMENTI FACOLTATIVI

Cesto del Contadino per la tua colazione in dammuso e non solo €30 per persona, valido per l'intera settimana di soggiorno.

SCONTI

Prenota prima (escluso dal 08/08 al 22 /08):
 -10% per prenotazioni entro 60 giorni prima.
 - 5% per prenotazioni entro 30 giorni prima.

Last minute:
 -5% a partire da 7 giorni prima dell'arrivo.

Sconto bambini:
 0 - 5 anni FREE
 5-14 anni quota fissa indicata nel tariffario.

DAMMUSO

Zibibbo



POSIZIONE

LOCALITA' CALA TRAMONTANA



DISTANZA DAL MARE

200 M



NUMERO MASSIMO OSPITI

2



PERCHE' LO CONSIGLIAMO

- LA VICINANZA AL MARE
- LA VISTA PANORAMICA
- LA CURA DEGLI SPAZI

L'appartamento Zibibbo, il luogo ideale per gli amanti del mare. Qui vi sveglierete con il rumore delle onde e vi addormenterete avvolti da quella tipica atmosfera estiva con il cielo ricco di stelle e l'aria che odora di salsedine.

Zibibbo è un piccolo appartamento a pochi metri dal mare e dalla nota cala tramontana, famosa per la vicinanza all'Arco dell'Elefante e per le discese al mare di facile accesso.

La sua panoramica e comoda posizione rende questa soluzione molto gettonata per tutti coloro che avranno quindi la fortuna di trovarlo disponibile durante le date scelte per il loro soggiorno potranno senz'altro godere di un luogo di relax unico a pochi metri dal mare raggiungibile anche a piedi.

L'interno è caratterizzato da una tipica alcova con letto matrimoniale e uno spazio living con cucina in muratura e comodo bagno.

Lo spazio **esterno** è invece composto da un barbecue e un terrazzo panoramico allestito con chaise longue e una comoda amaca per i momenti di relax.

Si rivela un vero nido d'amore per i soggiorni di coppia grazie alla sua vista mozzafiato sul mare circostante.

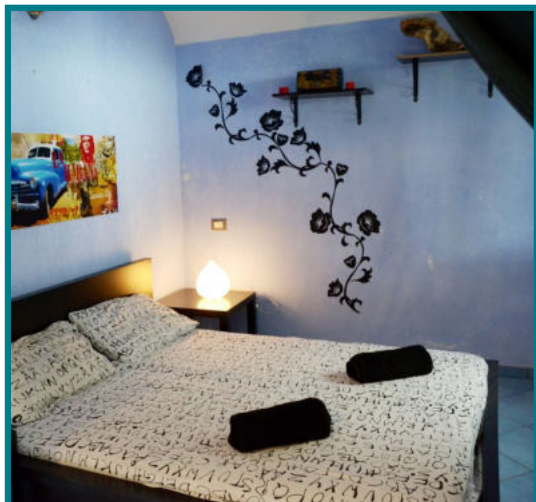



TARIFE:
 "SOLO SOGGIORNO" = TARIFFA A SETTIMANA PER PERSONA PER IL NUMERO MINIMO DI PERSONE INDICATE
 "VOLO + SOGGIORNO" = TARIFFA A SETTIMANA PER PERSONA

LE TARIFFE INCLUDONO: BARBECUE - SDRAIO - VISTA MARE - BIANCHERIA DA BAGNO DA LETTO E DA CUCINA - UTENZE.

QUOTA ISCRIZIONE: € 75,00 A PERSONA INCLUDE TASSE AEROPORTUALI, TASSA DI SBARCO, ASSICURAZIONE MEDICO BAGAGLIO
 INFANT 0/2 ANNI NON COMPIUTI € 75,00.
 SUPPLEMENTI / RIDUZIONI / OFFERTE SPECIALI VANNO CALCOLATE SULLA QUOTA DI SOLO SOGGIORNO.
 QUOTA ISCRIZIONE SOLO SOGGIORNO: € 5,00 A PERSONA INCLUDE ASSICURAZIONE MEDICO BAGAGLIO.



**SCOPRI DI PIU'
 SU QUESTA
 STRUTTURA**

SUPPLEMENTI OBBLIGATORI

da pagare in loco

Forfait servizi da pagare in loco €35 a persona, include: transfer da/per aeroporto biancheria da bagno da letto e da cucina e pulizia finale.

SUPPLEMENTI FACOLTATIVI

Cesto del Contadino per la tua colazione in dammuso e non solo €30 per persona, valido per l'intera settimana di soggiorno.

SCONTI

Prenota prima (escluso dal 08/08 al 22/08):
 -10% per prenotazioni entro 60 giorni prima.
 -5% per prenotazioni entro 30 giorni prima.

Last minute:
 -5% a partire da 7 giorni prima dell'arrivo.

Sconto bambini:
 0 - 5 anni FREE
 5-14 anni quota fissa indicata nel tariffario.

Dal	Al	2 pax		3 pax		4 pax		Bambini 5-14 anni	
		Solo sog.	sog. + volo	Solo sog.	sog. + volo	Solo sog.	sog. + volo	Solo sog.	sog. + volo
1-apr	30-mag	218		203		185		130	
30-mag	6-giu	218	473	203	458	185	440	130	385
6-giu	4-lug	272	527	254	509	232	487	130	385
4-lug	8-ago	319	574	297	552	272	527	130	385
8-ago	22-ago	381	731	355	705	323	673	170	520
22-ago	29-ago	319	614	297	592	272	567	130	425
29-ago	12-set	272	527	254	509	232	487	130	385
12-set	3-ott	218	473	203	458	185	440	130	385
3-ott	24-ott	218		203		185		130	

DAMMUSO

Aloe

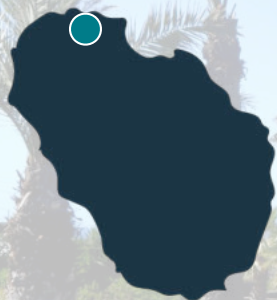

POSIZIONE

CONTRADA KARUSCIA



DISTANZA DAL MARE

500 M



NUMERO MASSIMO OSPITI

2



PERCHE' LO CONSIGLIAMO

- LA VISTA MARE
- LA COMODA POSIZIONE
- LA CURA DEI PROPRIETARI

Il Dammuso Aloe, si affaccia sulla baia di karuscia e gode di una splendida vista fino al faro di Punta Spadillo.

Una soluzione smart e relax come direbbe qualcuno, vi presentiamo il dammuso Aloe. Un tipico dammusino pantesco con cupole bianche e rivestimenti in pietra vulcanica caratterizzato da una vista mare particolarmente panoramica.

Adatto a tutti coloro che sono alla ricerca di una dammuso tipico senza tanti fronzoli ma che non possono rinunciare alla vista mare. La sua ottima posizione, non solo vicino al mare ma anche al centro di Pantelleria lo rende un dammuso molto gettonato.

Aloe è composto da una cucina, una camera da letto matrimoniale e un bagno con doccia.

Lo spazio esterno della residenza è composto invece da un terrazzo coperto attrezzato con tavolo, sedie e un curato giardino con terrazza vista mare.

La sua terrazza panoramica e la privacy lo rendono infine la soluzione ideale per una vacanza di coppia.

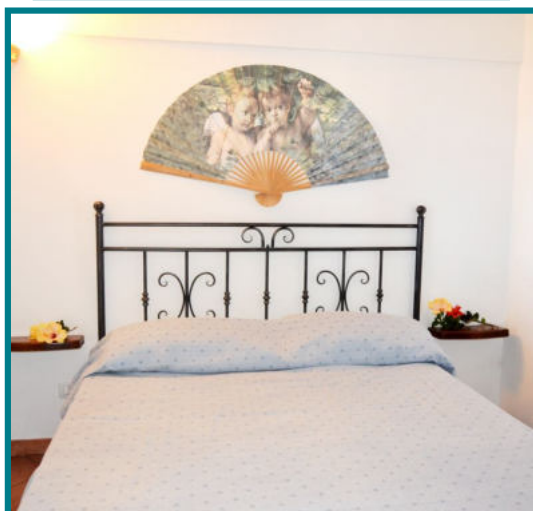



TARIFE:
 "SOLO SOGGIORNO" = TARIFFA A SETTIMANA PER PERSONA PER IL NUMERO MINIMO DI PERSONE INDICATE
 "VOLO + SOGGIORNO" = TARIFFA A SETTIMANA PER PERSONA

LE TARIFFE INCLUDONO: BARBECUE - TV SAT - VISTA MARE - ANIMALI OK - BIANCHERIA DA BAGNO DA LETTO E DA CUCINA - UTENZE.

QUOTA ISCRIZIONE: € 75,00 A PERSONA INCLUDE TASSE AEROPORTUALI, TASSA DI SBARCO, ASSICURAZIONE MEDICO BAGAGLIO
 INFANT 0/2 ANNI NON COMPIUTI € 75,00.
 SUPPLEMENTI / RIDUZIONI / OFFERTE SPECIALI VANNO CALCOLATE SULLA QUOTA DI SOLO SOGGIORNO.
 QUOTA ISCRIZIONE SOLO SOGGIORNO: € 5,00 A PERSONA INCLUDE ASSICURAZIONE MEDICO BAGAGLIO.



**SCOPRI DI PIU'
 SU QUESTA
 STRUTTURA**

SUPPLEMENTI OBBLIGATORI

da pagare in loco

Forfait servizi da pagare in loco €15 a persona, include: transfer da/per aeroporto biancheria da bagno da letto e da cucina e pulizia finale.

SUPPLEMENTI FACOLTATIVI

Cesto del Contadino per la tua colazione in dammuso e non solo €30 per persona, valido per l'intera settimana di soggiorno.

SCONTI

Prenota prima (escluso dal 08/08 al 22/08):
 -10% per prenotazioni entro 60 giorni prima.
 -5% per prenotazioni entro 30 giorni prima.

Last minute:
 -5% a partire da 7 giorni prima dell'arrivo.

Sconto bambini:
 0 - 5 anni FREE
 5-14 anni quota fissa indicata nel tariffario.

Dal	Al	2 pax		3 pax		4 pax		Bambini 5-14 anni	
		Solo sog.	sog. + volo	Solo sog.	sog. + volo	Solo sog.	sog. + volo	Solo sog.	sog. + volo
1-apr	30-mag	218		203		185		130	
30-mag	6-giu	218	473	203	458	185	440	130	385
6-giu	4-lug	272	527	254	509	232	487	130	385
4-lug	8-ago	319	574	297	552	272	527	130	385
8-ago	22-ago	381	731	355	705	323	673	170	520
22-ago	29-ago	319	614	297	592	272	567	130	425
29-ago	12-set	272	527	254	509	232	487	130	385
12-set	3-ott	218	473	203	458	185	440	130	385
3-ott	24-ott	218		203		185		130	

DAMMUSO

Oleandri

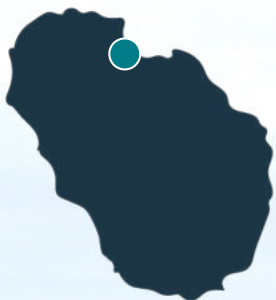

POSIZIONE
CONTRADA KATTIBUALE



DISTANZA DAL MARE
200 M

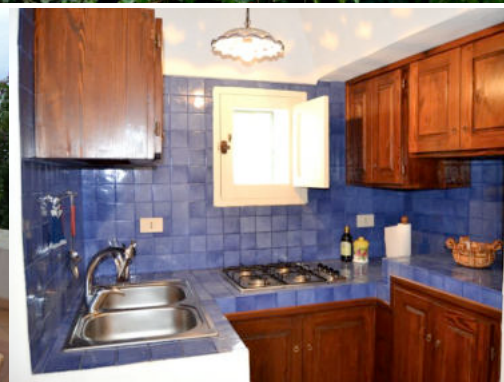

NUMERO MASSIMO OSPITI

2



PERCHE' LO CONSIGLIAMO

- LA VICINANZA AL LAGO
- LA VISTA MARE
- LA CURA DEI PROPRIETARI

Dammuso Oleandri, gode di una posizione molto privilegiata a pochi metri dal mare e dal lago di Venere.

Si tratta di un privilegio unico poter godere di una posizione così comoda a pochi chilometri dal centro di Pantelleria e allo stesso tempo vicini al mare e a quella spa a cielo aperto che è il Lago di Venere.

Il punto forte di questa soluzione sono senz'altro gli spazi esterni e la vista panoramica ma non fatevi distrarre. Gli interni di questo piccolo dammuso sono infatti molto curati e ripropongono sapientemente la tipica architettura pantesca con la piccola cucina, l'alcova con letto matrimoniale e il bagno rivestito in pastella colorata.

All'esterno gode invece della presenza di un ampio terrazzo solarium con vista mare e zona coperta attrezzata con tavolo sedie e barbecue per consumare le vostre cene a lume di candela.

La sua terrazza panoramica, la posizione a pochi metri dal Lago di Venere e la privacy rendono questo dammuso ideale per una vacanza di coppia.

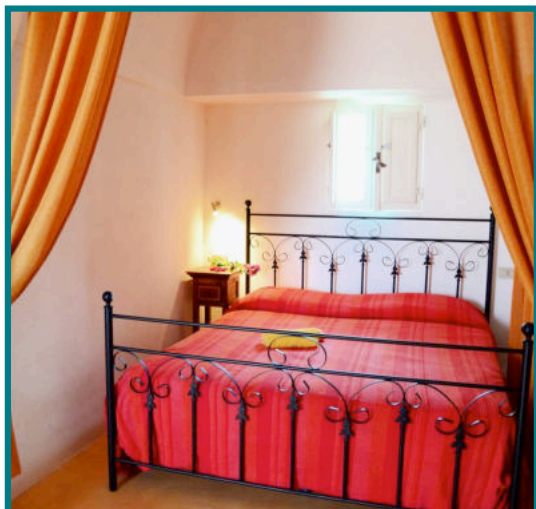



TARIFE:
 "SOLO SOGGIORNO" = TARIFFA A SETTIMANA PER PERSONA PER IL NUMERO MINIMO DI PERSONE INDICATE
 "VOLO + SOGGIORNO" = TARIFFA A SETTIMANA PER PERSONA

LE TARIFFE INCLUDONO: BARBECUE - SDRAIO - VISTA MARE - TV SAT - BIANCHERIA DA BAGNO DA LETTO E DA CUCINA - UTENZE.

QUOTA ISCRIZIONE: € 75,00 A PERSONA INCLUDE TASSE AEROPORTUALI, TASSA DI SBARCO, ASSICURAZIONE MEDICO BAGAGLIO
 INFANT 0/2 ANNI NON COMPIUTI € 75,00.
 SUPPLEMENTI / RIDUZIONI / OFFERTE SPECIALI VANNO CALCOLATE SULLA QUOTA DI SOLO SOGGIORNO.
 QUOTA ISCRIZIONE SOLO SOGGIORNO: € 5,00 A PERSONA INCLUDE ASSICURAZIONE MEDICO BAGAGLIO.



**SCOPRI DI PIU'
 SU QUESTA
 STRUTTURA**

SUPPLEMENTI OBBLIGATORI

da pagare in loco

Forfait servizi da pagare in loco €15 a persona, include: transfer da/per aeroporto biancheria da bagno da letto e da cucina e pulizia finale.

SUPPLEMENTI FACOLTATIVI

Cesto del Contadino per la tua colazione in dammuso e non solo €30 per persona, valido per l'intera settimana di soggiorno.

SCONTI

Prenota prima (escluso dal 08/08 al 22 /08):
 -10% per prenotazioni entro 60 giorni prima.
 - 5% per prenotazioni entro 30 giorni prima.

Last minute:
 -5% a partire da 7 giorni prima dell'arrivo.

Sconto bambini:
 0 - 5 anni FREE
 5-14 anni quota fissa indicata nel tariffario.

Dal	Al	2 pax		3 pax		4 pax		Bambini 5-14 anni	
		Solo sog.	sog. + volo	Solo sog.	sog. + volo	Solo sog.	sog. + volo	Solo sog.	sog. + volo
1-apr	30-mag	218		203		185		130	
30-mag	6-giu	218	473	203	458	185	440	130	385
6-giu	4-lug	272	527	254	509	232	487	130	385
4-lug	8-ago	319	574	297	552	272	527	130	385
8-ago	22-ago	381	731	355	705	323	673	170	520
22-ago	29-ago	319	614	297	592	272	567	130	425
29-ago	12-set	272	527	254	509	232	487	130	385
12-set	3-ott	218	473	203	458	185	440	130	385
3-ott	24-ott	218		203		185		130	

DAMMUSO

Grecale

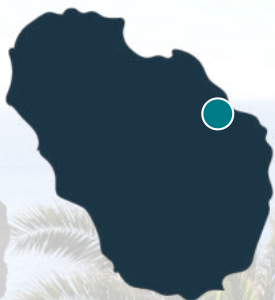

POSIZIONE

LOCALITA' CALA LEVANTE



DISTANZA DAL MARE

100 M



NUMERO MASSIMO OSPITI

2



PERCHE' LO CONSIGLIAMO

- LA VICINANZA AL LAGO
- LA VISTA MARE
- LA CURA DEI PROPRIETARI

Dammuso Grecale, una soluzione a pochi metri dal mare e dal meraviglioso Arco dell'Elefante. Si tratta infatti di una collocazione assolutamente unica tra Cala Levante e il maestoso Arco dell'Elefante che vi permetterà di avere tutte le località di mare più rinomate a portata di mano.

La struttura è caratterizzata da due dammusi collocati al secondo piano di un tipico palazzotto pantesco interamente rivestito in pietra che puntano alla vista panoramica e alla privacy.

Nonostante infatti la presenza di più appartamenti nella stessa struttura i dammusi grazie alla presenza di una terrazza ad uso esclusivo garantiscono privacy e relax.

Gli interni dei dammusi nonostante le piccole dimensioni garantiscono infatti spazi comodi e ben organizzati. Lo spazio living è uno spazio comune all'interno del quale si colloca sia lo spazio giorno con la cucina che lo spazio notte con il letto matrimoniale.

Gli esterni sempre ad uso ed accesso esclusivo sono caratterizzati dalla presenza di ampi spazi coperti allestiti con tavolo, sedie e sdraio per godere di piacevoli momenti di relax.

Consigliamo questa soluzione a coppie o coppie di amici che desiderano soggiornare vicine ma mantenendo la propria indipendenza.





TARIFFE:
 "SOLO SOGGIORNO" = TARIFFA A SETTIMANA PER PERSONA PER IL NUMERO MINIMO DI PERSONE INDICATE
 "VOLO + SOGGIORNO" = TARIFFA A SETTIMANA PER PERSONA

LE TARIFFE INCLUDONO: SDRAIO - VISTA MARE - TV SAT - BIANCHERIA DA BAGNO DA LETTO E DA CUCINA - UTENZE.

QUOTA ISCRIZIONE: € 75,00 A PERSONA INCLUDE TASSE AEROPORTUALI, TASSA DI SBARCO, ASSICURAZIONE MEDICO BAGAGLIO INFANT 0/2 ANNI NON COMPIUTI € 75,00.
 SUPPLEMENTI / RIDUZIONI / OFFERTE SPECIALI VANNO CALCOLATE SULLA QUOTA DI SOLO SOGGIORNO.
 QUOTA ISCRIZIONE SOLO SOGGIORNO: € 5,00 A PERSONA INCLUDE ASSICURAZIONE MEDICO BAGAGLIO.



**SCOPRI DI PIU'
 SU QUESTA
 STRUTTURA**

SUPPLEMENTI OBBLIGATORI

da pagare in loco

Forfait servizi da pagare in loco €15 a persona, include: transfer da/per aeroporto biancheria da bagno da letto e da cucina e pulizia finale.

SUPPLEMENTI FACOLTATIVI

da pagare in loco

Cesto del Contadino per la tua colazione in dammuso e non solo €30 per persona, valido per l'intera settimana di soggiorno.

SCONTI

Sconto bambini:
 0 - 5 anni FREE
 5-14 anni quota fissa indicata nel tariffario.

Dal	Al	2 pax		3 pax		4 pax		Bambini 5-14 anni	
		Solo sog.	sog. + volo	Solo sog.	sog. + volo	Solo sog.	sog. + volo	Solo sog.	sog. + volo
1-apr	30-mag	218		203		185		130	
30-mag	6-giu	218	473	203	458	185	440	130	385
6-giu	4-lug	272	527	254	509	232	487	130	385
4-lug	8-ago	319	574	297	552	272	527	130	385
8-ago	22-ago	381	731	355	705	323	673	170	520
22-ago	29-ago	319	614	297	592	272	567	130	425
29-ago	12-set	272	527	254	509	232	487	130	385
12-set	3-ott	218	473	203	458	185	440	130	385
3-ott	24-ott	218		203		185		130	

DAMMUSO

Le stalle

NOVITA' 2020



POSIZIONE

CONTRADA KAZZEN



DISTANZA DAL MARE

2,5 KM



NUMERO MASSIMO OSPITI

3



PERCHE' LO CONSIGLIAMO

- LA POSIZIONE COMODA
- LA VISTA MARE E TRAMONTO
- GLI SPAZI CURATI

Dammuso Le Stalle, curato nei dettagli con vista tramonto sul mare e giardino mediterraneo, tutto quello che si desidera da una vacanza sull'isola.

A poca distanza dal centro di Pantelleria in una zona comoda che garantisce relax e vista mare è collocato questo autentico dammuso Pantesco. Nato dal restauro di antiche stalle questa soluzione saprà donarvi tutto quello che desiderate.

Il restauro curato nei dettagli ha saputo ridare vita ad un'architettura rurale valorizzando gli antichi spazi un tempo utilizzati come mangiatoie.

Il dammuso è estremamente curato in ogni dettaglio sia interno che esterno. E' composto da tre ambienti messi in comunicazione attraverso lo spazio esterno coperto con cannucciato. Uno spazio è dedicato alla zona notte con bagno privato, in un ulteriore spazio è stata ricavata la comoda cucina con antico forno a legna e infine è presente un grande salone per consumare i pasti all'interno o per ospitare un'ulteriore persona in un spazio assolutamente indipendente dagli altri ambienti. Gli esterni sono caratterizzati da un giardino curato e un terrazzo coperto allestito con sedie e tavolo. Un ulteriore ambiente a disposizione del dammuso è il tipico giardino arabo con agrume al centro, dotato di spazio attrezzato con lavandino e barbecue.

Il dammuso è adatto ad accogliere fino a tre persone grazie alla presenza di un divano letto in un ambiente indipendente. Lo consigliamo a chi desidera una vacanza comoda a poca distanza dal centro di Pantelleria e con vista mare.

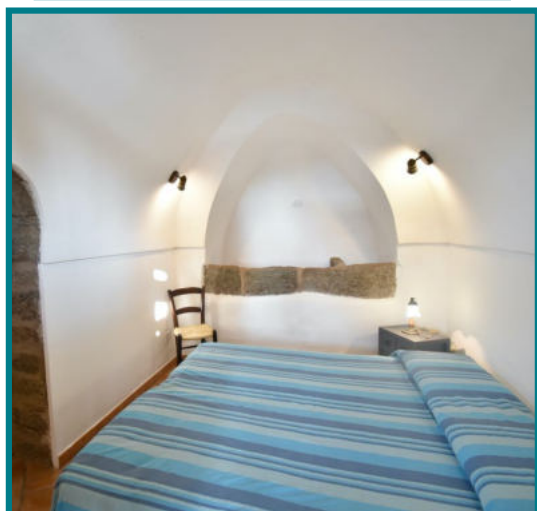



TARIFE:
 "SOLO SOGGIORNO" = TARIFFA A SETTIMANA PER PERSONA PER IL NUMERO MINIMO DI PERSONE INDICATE
 "VOLO + SOGGIORNO" = TARIFFA A SETTIMANA PER PERSONA

LE TARIFFE INCLUDONO: BARBECUE - SDRAIO - VISTA MARE - BIANCHERIA DA BAGNO DA LETTO E DA CUCINA - UTENZE.

QUOTA ISCRIZIONE: € 75,00 A PERSONA INCLUDE TASSE AEROPORTUALI, TASSA DI SBARCO, ASSICURAZIONE MEDICO BAGAGLIO INFANT 0/2 ANNI NON COMPIUTI € 75,00.
 SUPPLEMENTI / RIDUZIONI / OFFERTE SPECIALI VANNO CALCOLATE SULLA QUOTA DI SOLO SOGGIORNO.
 QUOTA ISCRIZIONE SOLO SOGGIORNO: € 5,00 A PERSONA INCLUDE ASSICURAZIONE MEDICO BAGAGLIO.



**SCOPRI DI PIU'
 SU QUESTA
 STRUTTURA**

SUPPLEMENTI OBBLIGATORI

da pagare in loco

Forfait servizi da pagare in loco €15 a persona, include: transfer da/per aeroporto biancheria da bagno da letto e da cucina e pulizia finale.

SUPPLEMENTI FACOLTATIVI

Cesto del Contadino per la tua colazione in dammuso e non solo €30 per persona, valido per l'intera settimana di soggiorno.

SCONTI

Prenota prima (escluso dal 08/08 al 22/08):
 -10% per prenotazioni entro 60 giorni prima.
 -5% per prenotazioni entro 30 giorni prima.

Last minute:
 -5% a partire da 7 giorni prima dell'arrivo.

Sconto bambini:
 0 - 5 anni FREE
 5-14 anni quota fissa indicata nel tariffario.

Dal	Al	2 pax		3 pax		4 pax		Bambini 5-14 anni	
		Solo sog.	sog. + volo	Solo sog.	sog. + volo	Solo sog.	sog. + volo	Solo sog.	sog. + volo
1-apr	30-mag	218		203		185		130	
30-mag	6-giu	218	473	203	458	185	440	130	385
6-giu	4-lug	272	527	254	509	232	487	130	385
4-lug	8-ago	319	574	297	552	272	527	130	385
8-ago	22-ago	381	731	355	705	323	673	170	520
22-ago	29-ago	319	614	297	592	272	567	130	425
29-ago	12-set	272	527	254	509	232	487	130	385
12-set	3-ott	218	473	203	458	185	440	130	385
3-ott	24-ott	218		203		185		130	

DAMMUSO

Indaco

NOVITA' 2020

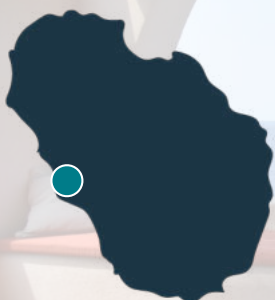
**POSIZIONE**

CONTRADA PUNTA 3 PIETRE

**DISTANZA DAL MARE**

100 M

**NUMERO MASSIMO OSPITI**

4

**PERCHE' LO CONSIGLIAMO**

- LA VICINANZA AL MARE
- LA VISTA
- L'ARREDO CURATO

Dammuso Indaco, saprà donarvi serenità e pace grazie alla sua posizione a pochi metri dal mare e ai tramonti indimenticabili che potrete godere direttamente dal vostro terrazzo. La collocazione sul versante sud ovest dell'isola, la sua discesa al mare, gli arredi curati in ogni minimo dettaglio non solo vi faranno sentire a casa ma vi permetteranno di staccare la spina per tutta la durata della vostra vacanza. Se siete alla ricerca di un'oasi di pace questa è la scelta che fa per voi.

A pochi metri dal mare avrete la possibilità di raggiungere a pochi passi l'acqua per un bagno risalire per i vostri pranzi vista mare, rilassarvi con un aperitivo al tramonto sulla vostra terrazza e godere di una romantica cena a lume di candela in serata. Il dammuso Indaco è una di quelle soluzioni particolarmente ricche di pregi ad iniziare dalla sua fortunata posizione in riva al mare che non solo permetterà di godere di splendidi tramonti ma anche di osservare, durante le giornate più nitide, le coste africane. Non concentrate però la vostra attenzione solo all'esterno o alla location, la cura nella scelta degli arredi e l'attenzione ai dettagli non passa di certo inosservata. Al suo interno troverete ben due camere da letto matrimoniali, un bagno e una zona living con cucina open space. Sugli esterni non possiamo raccontare altro vogliamo solo che possiate viverlo potrete iniziare a sognare magari osservando le foto e poi non potete fare altro che prenotare. Consigliamo questa soluzione alle coppie o famiglie alla ricerca di privacy e di luoghi che permettano di staccare con la quotidianità.

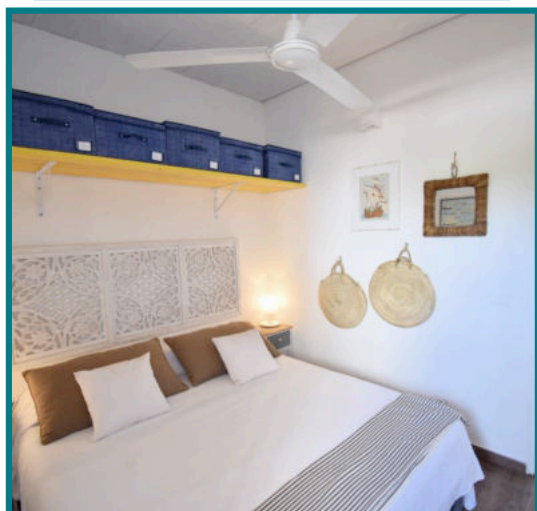



TARIFE:
 "SOLO SOGGIORNO" = TARIFFA A SETTIMANA PER PERSONA PER IL NUMERO MINIMO DI PERSONE INDICATE
 "VOLO + SOGGIORNO" = TARIFFA A SETTIMANA PER PERSONA

LE TARIFFE INCLUDONO: VISTA MARE - MICROONDE - MACCHINA DEL CAFFE' - TV SAT - BIANCHERIA DA BAGNO DA LETTO E DA CUCINA - UTENZE.

QUOTA ISCRIZIONE: € 75,00 A PERSONA INCLUDE TASSE AEROPORTUALI, TASSA DI SBARCO, ASSICURAZIONE MEDICO BAGAGLIO
 INFANT 0/2 ANNI NON COMPIUTI € 75,00
 SUPPLEMENTI / RIDUZIONI / OFFERTE SPECIALI VANNO CALCOLATE SULLA QUOTA DI SOLO SOGGIORNO.
 QUOTA ISCRIZIONE SOLO SOGGIORNO: € 5,00 A PERSONA INCLUDE ASSICURAZIONE MEDICO BAGAGLIO.



**SCOPRI DI PIU'
 SU QUESTA
 STRUTTURA**

SUPPLEMENTI OBBLIGATORI

da pagare in loco

Forfait servizi da pagare in loco €35 a persona, include: transfer da/per aeroporto biancheria da bagno da letto e da cucina e pulizia finale.

SUPPLEMENTI FACOLTATIVI

Cesto del Contadino per la tua colazione in dammuso e non solo €30 per persona, valido per l'intera settimana di soggiorno.

SCONTI

Prenota prima (escluso dal 08/08 al 22/08):
 -10% per prenotazioni entro 60 giorni prima.
 -5% per prenotazioni entro 30 giorni prima.

Last minute:
 -5% a partire da 7 giorni prima dell'arrivo.

Sconto bambini:
 0 - 5 anni FREE
 5-14 anni quota fissa indicata nel tariffario.

Dal	Al	2 pax		3 pax		4 pax		Bambini 5-14 anni	
		Solo sog.	sog. + volo	Solo sog.	sog. + volo	Solo sog.	sog. + volo	Solo sog.	sog. + volo
1-apr	30-mag	218		203		185		130	
30-mag	6-giu	218	473	203	458	185	440	130	385
6-giu	4-lug	272	527	254	509	232	487	130	385
4-lug	8-ago	319	574	297	552	272	527	130	385
8-ago	22-ago	381	731	355	705	323	673	170	520
22-ago	29-ago	319	614	297	592	272	567	130	425
29-ago	12-set	272	527	254	509	232	487	130	385
12-set	3-ott	218	473	203	458	185	440	130	385
3-ott	24-ott	218		203		185		130	

IL TUO SOGGIORNO IN **DAMMUSI**

Classic

PER UNA VACANZA AUTENTICA

I dammusi Classic semplici ma confortevoli si rivelano la soluzione adatta per chi è alla ricerca della vera autenticità. I dammusi/appartamenti sono solitamente composti da camera da letto (l'alcova), soggiorno con angolo cottura e bagno, in base alla grandezza naturalmente possono avere uno o più ambienti notte. Tutti sono dotati di spazi esterni con possibilità di solarium e parcheggio auto. La loro posizione può variare in quanto sono sparsi su tutta l'isola, la vicinanza o meno al mare è comunque relativa in quanto tramite il noleggio di un mezzo potrete facilmente raggiungere i tanti punti mare in pochi minuti.

A tutte le strutture della categoria presenti nel catalogo sono applicabili le seguenti offerte e/o pacchetti:

PACCHETTO RISPARMIO



Aggiungendo al vostro soggiorno anche il **volo e l'auto** fin da ora vi assicurerete la **tariffa migliore**. Consulta la nostra lista voli a pag. 7 e contattaci per conoscere gli operativi e il costo dell'auto o scooter da aggiungere al pacchetto.

ASSISTENZA E SICUREZZA



Grazie all'assistenza in loco riusciamo a garantirvi un viaggio senza alcuna preoccupazione. La vostra sicurezza è la nostra priorità e per questo motivo ogni partecipante al viaggio verrà assicurato con la nostra **assicurazione medica*** con un massimale fino a 3000 euro e per il bagaglio con un massimale pari a 1000 euro. Sarà inoltre possibile aggiungere un'assicurazione facoltativa di annullamento volo al momento della conferma della prenotazione.



ESPERIENZE SU MISURA

Arricchisci la tua esperienza di viaggio con **escursioni** e tour guidati. Consulta le nostre proposte a pag. 33



ESPERIENZE CULINARIE

Richiedi una **cena in dammuso** per rendere ancora più speciali le tue serate degustando i piatti della tradizione.

Fai l'esperienza di ricevere in dammuso **il cesto del contadino**. E' un modo per iniziare senza stress le tue giornate con una colazione genuina che ti permetterà di degustare i prodotti locali.



PANTELLERIAISLAND APP

Scarica l'**app** sul tuo smartphone e scoprirai insieme a noi Pantelleria giorno dopo giorno attraverso i nostri consigli, le mappe geolocalizzate e tutte le informazioni utili sulle aziende del territorio.

Il consiglio dell'esperto:

“Classic è la nostra categoria base per quanto riguarda i dammusi. Si tratta di soluzioni scelte con molta cura per garantire senz'altro l'economicità di una vacanza in dammuso ma senza dover rinunciare ad un dammuso curato. Non troverete in questi dammusi l'aria condizionata ma il proprietario vi garantirà senz'altro un ventilatore a pale, ad ogni modo non dimenticate mai che il dammuso è una soluzione architettonica che garantisce ambienti freschi anche nelle più calde giornate estive. Scegliere un dammuso classic non significa dover rinunciare al mare alcuni dei dammusi di questa categoria godono infatti anche di discese al mare private. Insomma risparmio non significa necessariamente rinuncia ma in questo caso è sinonimo di autenticità”

Valeria Silvia
responsabile booking adv

*Estratto delle condizioni di assicurazione a pag V. Condizioni di assicurazione integrali consultabili sull'home page del sito web www.pantelleriaisland.it alla voce "Condizioni di polizza per viaggiatori".

DAMMUSO

Violetta



POSIZIONE

LOCALITA' MARGANA



DISTANZA DAL MARE

3 KM



NUMERO MASSIMO OSPITI

2



PERCHE' LO CONSIGLIAMO

- LA CURA DEI DETTAGLI
- GLI ARREDI
- LA POSIZIONE COMODA

Dammuso Violetta, poco distante dal centro di Pantelleria vi assicurerà attimi di totale relax.

Una soluzione tra le più gettonate, non fatevi ingannare dalla sua vicinanza all'aeroporto di Pantelleria, l'isola infatti non è caratterizzata da grande traffico aereo e i dammusi anche quelli più vicini all'aeroporto possono così godere di momenti di relax e privacy caratteristiche essenziali per un viaggio sull'isola di Pantelleria.

Violetta è un dammuso curatissimo nei dettagli caratterizzato da colori pastello che rendono gli ambienti caldi e accoglienti. Gli spazi sono ideali per un soggiorno di due persone, il dammuso grazie alla sua architettura tipica caratterizzata da alcove e piccole nicchie si rivela infatti un vero e proprio nido d'amore.

Gli interni sono caratterizzati dalla presenza di una tipica alcova con volte bianche arredata con un letto matrimoniale ideale per la coppia, lo spazio living è caratterizzato poi dalla presenza di un piccolo piano cottura e una zona con tavolo in legno e sedute. E' infine presente un bagno realizzato in cemento colorato piccolo ma comodo.

Gli esterni sono costituiti da un giardino con piante mediterranee e un patio coperto e allestito con tavolo e sedie.

Consigliamo questa soluzione alle coppie alla ricerca di qualcosa di comodo, economico ma realizzato con cura e attenzione al dettaglio.

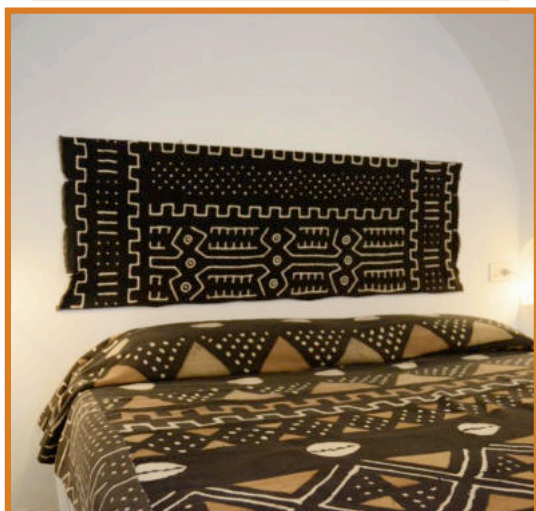



TARIFE:
 "SOLO SOGGIORNO" = TARIFFA A SETTIMANA PER PERSONA PER IL NUMERO MINIMO DI PERSONE INDICATE
 "VOLO + SOGGIORNO" = TARIFFA A SETTIMANA PER PERSONA

LE TARIFFE INCLUDONO: BIANCHERIA DA BAGNO DA LETTO E DA CUCINA - UTENZE.

QUOTA ISCRIZIONE: € 75,00 A PERSONA INCLUDE TASSE AEROPORTUALI, TASSA DI SBARCO, ASSICURAZIONE MEDICO BAGAGLIO
 INFANT 0/2 ANNI NON COMPIUTI € 75,00.
 SUPPLEMENTI / RIDUZIONI / OFFERTE SPECIALI VANNO CALCOLATE SULLA QUOTA DI SOLO SOGGIORNO.
 QUOTA ISCRIZIONE SOLO SOGGIORNO: € 5,00 A PERSONA INCLUDE ASSICURAZIONE MEDICO BAGAGLIO.



**SCOPRI DI PIU'
 SU QUESTA
 STRUTTURA**

SUPPLEMENTI OBBLIGATORI

da pagare in loco

Forfait servizi da pagare in loco €15 a persona, include: transfer da/per aeroporto biancheria da bagno da letto e da cucina e pulizia finale.

SUPPLEMENTI FACOLTATIVI

Cesto del Contadino per la tua colazione in dammuso e non solo €30 per persona, valido per l'intera settimana di soggiorno.

SCONTI

Prenota prima (escluso dal 08/08 al 22/08):
 -10% per prenotazioni entro 60 giorni prima.
 -5% per prenotazioni entro 30 giorni prima.

Last minute:
 -5% a partire da 7 giorni prima dell'arrivo.

Sconto bambini:
 0 - 5 anni FREE
 5-14 anni quota fissa indicata nel tariffario.

Dal	Al	2 pax		3 pax		4 pax		Bambini 5-14 anni	
		Solo sog.	sog. + volo	Solo sog.	sog. + volo	Solo sog.	sog. + volo	Solo sog.	sog. + volo
1-apr	30-mag	181		169		154		100	
30-mag	6-giu	181	436	169	424	154	409	100	355
6-giu	4-lug	228	483	213	468	194	449	100	355
4-lug	8-ago	276	531	259	514	234	489	100	355
8-ago	22-ago	323	673	302	652	274	624	150	500
22-ago	29-ago	276	571	259	554	234	529	100	395
29-ago	12-set	228	483	213	468	194	449	100	355
12-set	3-ott	181	436	169	424	154	409	100	355
3-ott	24-ott	181		169		154		100	

DAMMUSO

Bellavista



POSIZIONE

LOCALITA' CALA TRAMONTANA



DISTANZA DAL MARE

1,5 KM

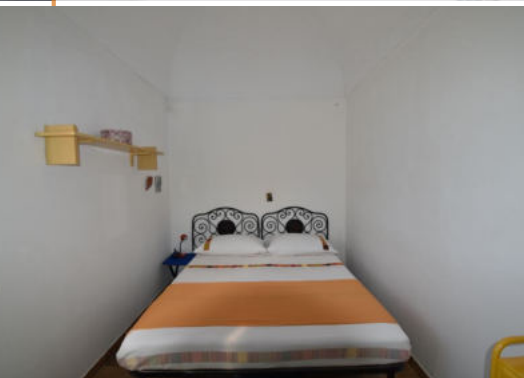

NUMERO MASSIMO OSPITI

4



PERCHE' LO CONSIGLIAMO

- LA POSIZIONE
- LA VISTA MARE
- IL PANORAMA

Dammuso Bellavista, il nome dice già tutto. Collocato lungo la strada panoramica che ci porta fino a Cala Levante e Cala Tramontana il dammuso gode di una vista panoramica esclusiva.

Potrete qui trascorrere giornate di totale relax avvolti dall'atmosfera del tipico dammuso pantesco in riva al mare.

Grazie alla cura dei proprietari e all'ottima posizione questa si rivela essere una soluzione molto accogliente adatta sia per coppie che per famiglie.

Gli interni sono infatti caratterizzati dalla presenza di ben due camere da letto matrimoniali, un bagno e una grande area living con area cucina a vista. E' in questa zona living che potrete trascorrere giornate intere osservando il mare dalla grande finestra panoramica che si sporge a picco sulla scogliera sottostante.

Gli esterni il cui punto forte rimane ovviamente la splendida vista mare sono invece caratterizzati da un arredamento semplice che garantisce relax e consumo pasti vista mare.

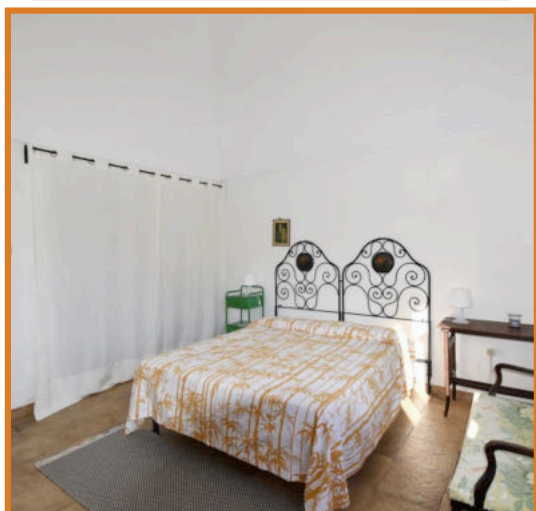



TARIFE:
 "SOLO SOGGIORNO" = TARIFFA A SETTIMANA PER PERSONA PER IL NUMERO MINIMO DI PERSONE INDICATE
 "VOLO + SOGGIORNO" = TARIFFA A SETTIMANA PER PERSONA

LE TARIFFE INCLUDONO: SDRAIO - TV SAT - ANIMALI OK - BIANCHERIA DA BAGNO DA LETTO E DA CUCINA - UTENZE.

QUOTA ISCRIZIONE: € 75,00 A PERSONA INCLUDE TASSE AEROPORTUALI, TASSA DI SBARCO, ASSICURAZIONE MEDICO BAGAGLIO
 INFANT 0/2 ANNI NON COMPIUTI € 75,00.
 SUPPLEMENTI / RIDUZIONI / OFFERTE SPECIALI VANNO CALCOLATE SULLA QUOTA DI SOLO SOGGIORNO.
 QUOTA ISCRIZIONE SOLO SOGGIORNO: € 5,00 A PERSONA INCLUDE ASSICURAZIONE MEDICO BAGAGLIO.



SCOPRI DI PIU'
 SU QUESTA
 STRUTTURA

SUPPLEMENTI OBBLIGATORI

da pagare in loco

Forfait servizi da pagare in loco €15 a persona, include: transfer da/per aeroporto biancheria da bagno da letto e da cucina e pulizia finale.

SUPPLEMENTI FACOLTATIVI

Cesto del Contadino per la tua colazione in dammuso e non solo €30 per persona, valido per l'intera settimana di soggiorno.

SCONTI

Prenota prima (escluso dal 08/08 al 22/08):
 -10% per prenotazioni entro 60 giorni prima.
 -5% per prenotazioni entro 30 giorni prima.

Last minute:
 -5% a partire da 7 giorni prima dell'arrivo.

Sconto bambini:
 0 - 5 anni FREE
 5-14 anni quota fissa indicata nel tariffario.

Dal	Al	2 pax		3 pax		4 pax		Bambini 5-14 anni	
		Solo sog.	sog. + volo	Solo sog.	sog. + volo	Solo sog.	sog. + volo	Solo sog.	sog. + volo
1-apr	30-mag	181		169		154		100	
30-mag	6-giu	181	436	169	424	154	409	100	355
6-giu	4-lug	228	483	213	468	194	449	100	355
4-lug	8-ago	276	531	259	514	234	489	100	355
8-ago	22-ago	323	673	302	652	274	624	150	500
22-ago	29-ago	276	571	259	554	234	529	100	395
29-ago	12-set	228	483	213	468	194	449	100	355
12-set	3-ott	181	436	169	424	154	409	100	355
3-ott	24-ott	181		169		154		100	

DAMMUSO

Lubbia



POSIZIONE

CONTRADA KARUSCIA



DISTANZA DAL MARE

100 M



NUMERO MASSIMO OSPITI

3



PERCHE' LO CONSIGLIAMO

- LA POSIZIONE COMODA
- LA VISTA MARE
- LE CURE DEI PROPRIETARI

Appartamento Lubbia, una soluzione semplice, confortevole e a pochi metri dal mare.

Si tratta di una scelta molto vantaggiosa per la sua posizione, in pochi minuti potrete infatti raggiungere il centro di Pantelleria con i suoi servizi e con la stessa semplicità raggiungerete anche il mare a pochi metri.

La posizione è il suo punto forte e la vista mare farà da protagonista durante le vostre vacanze trascorse in questo luogo accogliente.

Gli arredi sono semplici ma estremamente curati dai proprietari che non si lasciano sfuggire alcun dettaglio.

Si tratta di una soluzione adatta anche alle famiglie grazie alla presenza di ben due camere da letto di cui una matrimoniale e una camera singola. La presenza di un comodo bagno e uno spazio living cucina accogliente renderanno infine la vostra permanenza senz'altro indimenticabile.

Gli spazi esterni sono molto ampi e dotati di tutti i comfort richiesti per trascorrere delle buone vacanze sull'isola. Dall'area solarium agli spazi coperti e attrezzati. Consigliamo questa soluzione alle coppie o alle famiglie alla ricerca di qualcosa di semplice ma particolarmente comodo per la posizione.

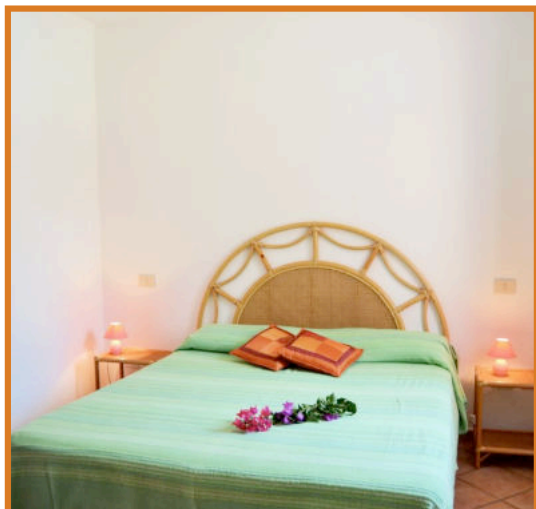

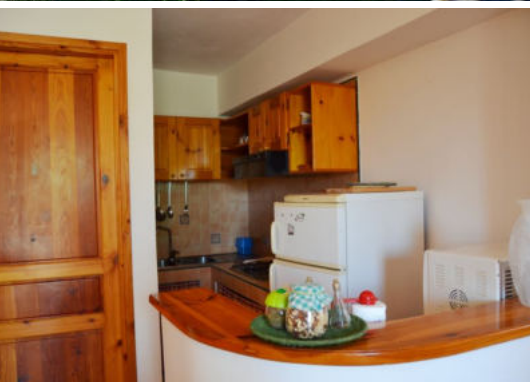

TARIFE:
 "SOLO SOGGIORNO" = TARIFFA A SETTIMANA PER PERSONA PER IL NUMERO MINIMO DI PERSONE INDICATE
 "VOLO + SOGGIORNO" = TARIFFA A SETTIMANA PER PERSONA

LE TARIFFE INCLUDONO: VISTA MARE - SDRAIO - TV SAT - BARBECUE - BIANCHERIA DA BAGNO DA LETTO E DA CUCINA - UTENZE.

QUOTA ISCRIZIONE: € 75,00 A PERSONA INCLUDE TASSE AEROPORTUALI, TASSA DI SBARCO, ASSICURAZIONE MEDICO BAGAGLIO
 INFANT 0/2 ANNI NON COMPIUTI € 75,00.
 SUPPLEMENTI / RIDUZIONI / OFFERTE SPECIALI VANNO CALCOLATE SULLA QUOTA DI SOLO SOGGIORNO.
 QUOTA ISCRIZIONE SOLO SOGGIORNO: € 5,00 A PERSONA INCLUDE ASSICURAZIONE MEDICO BAGAGLIO.

Dal	Al	2 pax		3 pax		4 pax		Bambini 5-14 anni	
		Solo sog.	sog. + volo	Solo sog.	sog. + volo	Solo sog.	sog. + volo	Solo sog.	sog. + volo
1-apr	30-mag	181		169		154		100	
30-mag	6-giu	181	436	169	424	154	409	100	355
6-giu	4-lug	228	483	213	468	194	449	100	355
4-lug	8-ago	276	531	259	514	234	489	100	355
8-ago	22-ago	323	673	302	652	274	624	150	500
22-ago	29-ago	276	571	259	554	234	529	100	395
29-ago	12-set	228	483	213	468	194	449	100	355
12-set	3-ott	181	436	169	424	154	409	100	355
3-ott	24-ott	181		169		154		100	



SCOPRI DI PIU' SU QUESTA STRUTTURA

SUPPLEMENTI OBBLIGATORI

da pagare in loco

Forfait servizi da pagare in loco €15 a persona, include: transfer da/per aeroporto biancheria da bagno da letto e da cucina e pulizia finale.

SUPPLEMENTI FACOLTATIVI

Cesto del Contadino per la tua colazione in dammuso e non solo €30 per persona, valido per l'intera settimana di soggiorno.

SCONTI

Prenota prima (escluso dal 08/08 al 22 /08):
 -10% per prenotazioni entro 60 giorni prima.
 - 5% per prenotazioni entro 30 giorni prima.

Last minute:
 -5% a partire da 7 giorni prima dell'arrivo.

Sconto bambini:
 0 - 5 anni FREE
 5-14 anni quota fissa indicata nel tariffario.

DAMMUSO

Agave



POSIZIONE

CONTRADA MARGANA



DISTANZA DAL MARE

3 KM



NUMERO MASSIMO OSPITI

2



PERCHE' LO CONSIGLIAMO

- GLI AMPI SPAZI ESTERNI
- LA CURA DEGLI INTERNI
- LA POSIZIONE COMODA

Dammuso Agave, una soluzione molto gettonata da chi desidera trascorrere vacanze semplici ma senza rinunciare al comfort e alla cura dei dettagli che in questo dammuso è notevole.

Si tratta infatti ad una soluzione di categoria classic che non ha nulla da invidiare alle soluzioni di altre categorie.

I proprietari hanno realizzato questo dammuso mantenendo gli standard architettonici della tipica abitazione pantese senza rinunciare alle cure estetiche degli arredi.

Si tratta di una soluzione molto comoda per la sua posizione a pochi chilometri dal centro di Pantelleria molto spesso fraintesa per la vicinanza all'aeroporto che appare come un grosso problema senza però ricordare che lo scalo dell'isola non è assolutamente trafficato se non durante il weekend.

Il dammuso agave è adatto per un soggiorno di coppia grazie alla presenza di una comoda camera da letto matrimoniale, di un bagno e di un'accogliente cucina.

Gli spazi esterni caratterizzati dalla presenza di un grande giardino oltre che di un'area coperta e uno spazio solarium sono senz'altro molto curati e rappresentano il vero punto forte di questa soluzione che consigliamo alle coppie desiderose di trascorrere un vacanza sull'isola.

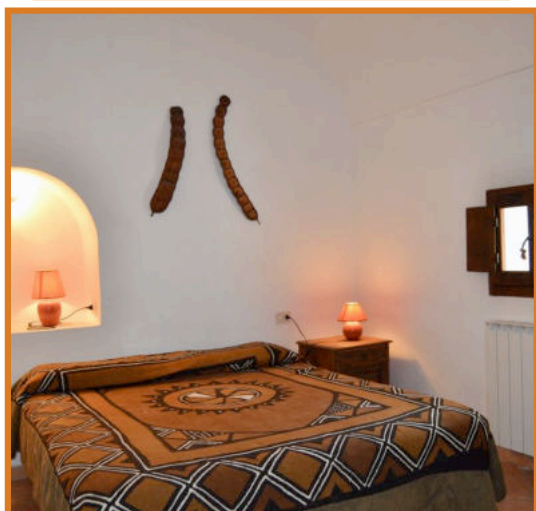



TARIFE:
 "SOLO SOGGIORNO" = TARIFFA A SETTIMANA PER PERSONA PER IL NUMERO MINIMO DI PERSONE INDICATE
 "VOLO + SOGGIORNO" = TARIFFA A SETTIMANA PER PERSONA

LE TARIFFE INCLUDONO: BIANCHERIA DA BAGNO DA LETTO E DA CUCINA - UTENZE.

QUOTA ISCRIZIONE: € 75,00 A PERSONA INCLUDE TASSE AEROPORTUALI, TASSA DI SBARCO, ASSICURAZIONE MEDICO BAGAGLIO
 INFANT 0/2 ANNI NON COMPIUTI € 75,00.
 SUPPLEMENTI / RIDUZIONI / OFFERTE SPECIALI VANNO CALCOLATE SULLA QUOTA DI SOLO SOGGIORNO.
 QUOTA ISCRIZIONE SOLO SOGGIORNO: € 5,00 A PERSONA INCLUDE ASSICURAZIONE MEDICO BAGAGLIO.



**SCOPRI DI PIU'
 SU QUESTA
 STRUTTURA**

SUPPLEMENTI OBBLIGATORI

da pagare in loco

Forfait servizi da pagare in loco €15 a persona, include: transfer da/per aeroporto biancheria da bagno da letto e da cucina e pulizia finale.

SUPPLEMENTI FACOLTATIVI

Cesto del Contadino per la tua colazione in dammuso e non solo €30 per persona, valido per l'intera settimana di soggiorno.

SCONTI

Prenota prima (escluso dal 08/08 al 22/08):
 -10% per prenotazioni entro 60 giorni prima.
 -5% per prenotazioni entro 30 giorni prima.

Last minute:
 -5% a partire da 7 giorni prima dell'arrivo.

Sconto bambini:
 0 - 5 anni FREE
 5-14 anni quota fissa indicata nel tariffario.

Dal	Al	2 pax		3 pax		4 pax		Bambini 5-14 anni	
		Solo sog.	sog. + volo	Solo sog.	sog. + volo	Solo sog.	sog. + volo	Solo sog.	sog. + volo
1-apr	30-mag	181		169		154		100	
30-mag	6-giu	181	436	169	424	154	409	100	355
6-giu	4-lug	228	483	213	468	194	449	100	355
4-lug	8-ago	276	531	259	514	234	489	100	355
8-ago	22-ago	323	673	302	652	274	624	150	500
22-ago	29-ago	276	571	259	554	234	529	100	395
29-ago	12-set	228	483	213	468	194	449	100	355
12-set	3-ott	181	436	169	424	154	409	100	355
3-ott	24-ott	181		169		154		100	

DAMMUSO

Mare

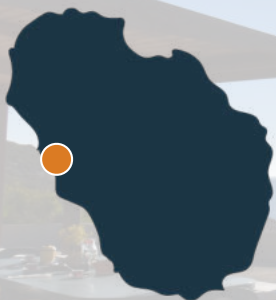

POSIZIONE

CONTRADA SATERIA



DISTANZA DAL MARE

30 M



NUMERO MASSIMO OSPITI

2



PERCHE' LO CONSIGLIAMO

- LA DISCESA A MARE
- LA VISTA
- LA POSIZIONE

L' appartamento Mare, adatto a famiglie fino a quattro persone si rivela la soluzione adatta per tutti coloro che desiderano un soggiorno a pochi metri dall'acqua. Il piccolo viottolo che permette di raggiungere in pochi minuti il mare si dirama infatti proprio a partire dall'appartamento permettendo così di godere di privacy e relax.

Si tratta di una soluzione molto gettonata per la sua posizione e per gli ampi spazi esterni che garantiscono non solo relax ma soprattutto privacy.

E se non basta questo a convincervi vi diciamo anche che il sole tramonerà proprio dinanzi a voi, uno spettacolo che potrete godere durante tutte le vostre giornate di permanenza in questa abitazione comodamente rilassati sulle vostre sdraio sorseggiando un drink.

L'appartamento è costituito da ben due camere da letto, un bagno e una piccola cucina dove potersi dilettere in ricette tipiche. L'esterno è senz'altro il punto di forza di questa soluzione che vanta la presenza sia di una zona solarium allestita con lettini sia di un'area coperta con cannucciato per i pranzi o le cene all'aperto con vista mare.

Il tramonto e la sua discesa al mare vi faranno innamorare di questa soluzione, tanto pratica quanto adatta a tutti coloro che sono alla ricerca di privacy e totale relax per le loro vacanze.

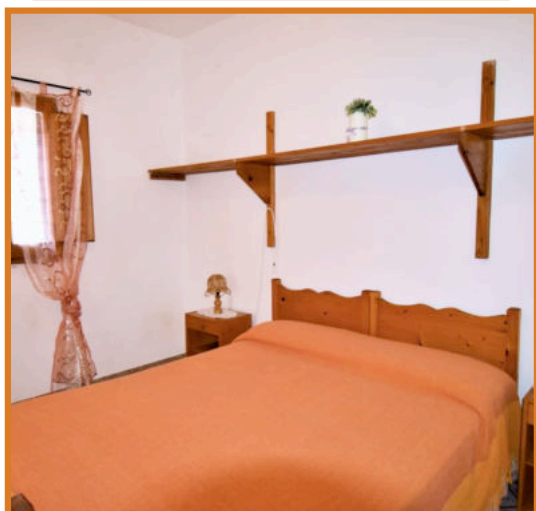



TARIFE:
 "SOLO SOGGIORNO" = TARIFFA A SETTIMANA PER PERSONA PER IL NUMERO MINIMO DI PERSONE INDICATE
 "VOLO + SOGGIORNO" = TARIFFA A SETTIMANA PER PERSONA

LE TARIFFE INCLUDONO: VISTA MARE - SDRAIO - BARBECUE - TV SAT - BIANCHERIA DA BAGNO DA LETTO E DA CUCINA - UTENZE.

QUOTA ISCRIZIONE: € 75,00 A PERSONA INCLUDE TASSE AEROPORTUALI, TASSA DI SBARCO, ASSICURAZIONE MEDICO BAGAGLIO
 INFANT 0/2 ANNI NON COMPIUTI € 75,00.
 SUPPLEMENTI / RIDUZIONI / OFFERTE SPECIALI VANNO CALCOLATE SULLA QUOTA DI SOLO SOGGIORNO.
 QUOTA ISCRIZIONE SOLO SOGGIORNO: € 5,00 A PERSONA INCLUDE ASSICURAZIONE MEDICO BAGAGLIO.



**SCOPRI DI PIU'
 SU QUESTA
 STRUTTURA**

SUPPLEMENTI OBBLIGATORI

da pagare in loco

Forfait servizi da pagare in loco €15 a persona, include: transfer da/per aeroporto biancheria da bagno da letto e da cucina e pulizia finale.

SUPPLEMENTI FACOLTATIVI

Cesto del Contadino per la tua colazione in dammuso e non solo €30 per persona, valido per l'intera settimana di soggiorno.

SCONTI

Prenota prima (escluso dal 08/08 al 22/08):
 -10% per prenotazioni entro 60 giorni prima.
 -5% per prenotazioni entro 30 giorni prima.

Last minute:
 -5% a partire da 7 giorni prima dell'arrivo.

Sconto bambini:
 0 - 5 anni FREE
 5-14 anni quota fissa indicata nel tariffario.

Dal	Al	2 pax		3 pax		4 pax		Bambini 5-14 anni	
		Solo sog.	sog. + volo	Solo sog.	sog. + volo	Solo sog.	sog. + volo	Solo sog.	sog. + volo
1-apr	30-mag	181		169		154		100	
30-mag	6-giu	181	436	169	424	154	409	100	355
6-giu	4-lug	228	483	213	468	194	449	100	355
4-lug	8-ago	276	531	259	514	234	489	100	355
8-ago	22-ago	323	673	302	652	274	624	150	500
22-ago	29-ago	276	571	259	554	234	529	100	395
29-ago	12-set	228	483	213	468	194	449	100	355
12-set	3-ott	181	436	169	424	154	409	100	355
3-ott	24-ott	181		169		154		100	

DAMMUSO

Calipso

NOVITA' 2020

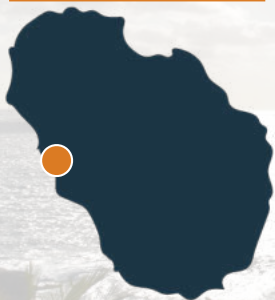

POSIZIONE
CONTRADA SATERIA



DISTANZA DAL MARE
30 M

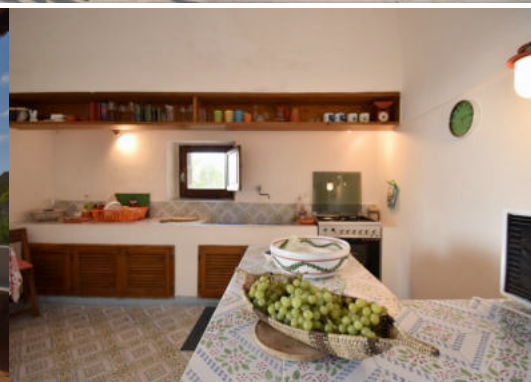

NUMERO MASSIMO OSPITI

3



PERCHE' LO CONSIGLIAMO

- LA DISCESA A MARE
- LA VISTA
- LA POSIZIONE

Dammuso Calipso, discesa a mare, vista tramonto, poco distante dal centro di Scauri, insomma tutto quello che potreste desiderare dal vostro soggiorno.

Non sempre le soluzioni economiche sono lontane dalla costa ed ecco infatti un ottimo dammuso a pochi metri dal mare raggiungibile anche a piedi attraverso una discesa privata.

Avere un proprio spazio sugli scogli di Pantelleria solo per voi dove godere della brezza marina e del tramonto, questo significa scegliere il dammuso Calipso per le vostre vacanze.

Gli interni sono ampi e godono non solo di una magnifica luce ma anche di splendide finestre vista mare.

Le camere da letto sono due di cui una matrimoniale, è presente un piccolo bagno e un grande open space con cucina e area living relax .

L'esterno gode di area solarium attrezzata con sdraio e una zona coperta munita di sedie e tavolo per poter consumare i pasti all'esterno.

Sul panorama non ci dilungheremo ulteriormente, vi lasciamo godere delle foto. Consigliamo questa soluzione alle coppie o piccole famiglie che non vogliono rinunciare ad una casa sul mare per le loro vacanze.

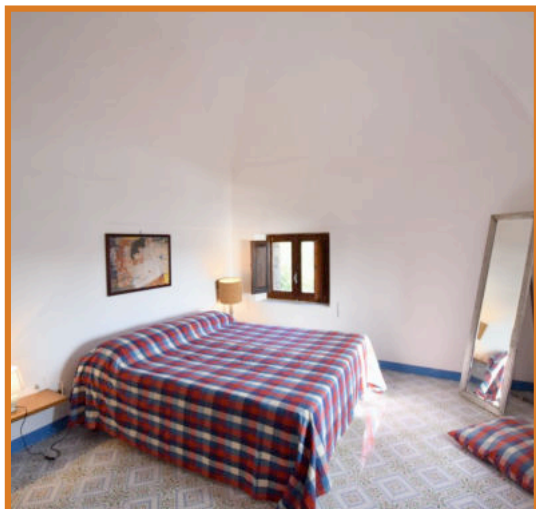

**TARIFE:**

"SOLO SOGGIORNO" = TARIFFA A SETTIMANA PER PERSONA PER IL NUMERO MINIMO DI PERSONE INDICATE

"VOLO + SOGGIORNO" = TARIFFA A SETTIMANA PER PERSONA

LE TARIFFE INCLUDONO: VISTA MARE - SDRAIO - BIANCHERIA DA BAGNO DA LETTO E DA CUCINA - UTENZE.

QUOTA ISCRIZIONE: € 75,00 A PERSONA INCLUDE TASSE AEROPORTUALI, TASSA DI SBARCO, ASSICURAZIONE MEDICO BAGAGLIO INFANT 0/2 ANNI NON COMPIUTI € 75,00.

SUPPLEMENTI / RIDUZIONI / OFFERTE SPECIALI VANNO CALCOLATE SULLA QUOTA DI SOLO SOGGIORNO.

QUOTA ISCRIZIONE SOLO SOGGIORNO: € 5,00 A PERSONA INCLUDE ASSICURAZIONE MEDICO BAGAGLIO.



SCOPRI DI PIU'
SU QUESTA
STRUTTURA

SUPPLEMENTI OBBLIGATORI

da pagare in loco

Forfait servizi da pagare in loco €15 a persona, include: transfer da/per aeroporto biancheria da bagno da letto e da cucina e pulizia finale.

SUPPLEMENTI FACOLTATIVI

Cesto del Contadino per la tua colazione in dammuso e non solo €30 per persona, valido per l'intera settimana di soggiorno.

SCONTI

Prenota prima (escluso dal 08/08 al 22/08):
-10% per prenotazioni entro 60 giorni prima.
-5% per prenotazioni entro 30 giorni prima.

Last minute:
-5% a partire da 7 giorni prima dell'arrivo.

Sconto bambini:
0 - 5 anni FREE
5-14 anni quota fissa indicata nel tariffario.

Dal	Al	2 pax		3 pax		4 pax		Bambini 5-14 anni	
		Solo sog.	sog. + volo	Solo sog.	sog. + volo	Solo sog.	sog. + volo	Solo sog.	sog. + volo
1-apr	30-mag	181		169		154		100	
30-mag	6-giu	181	436	169	424	154	409	100	355
6-giu	4-lug	228	483	213	468	194	449	100	355
4-lug	8-ago	276	531	259	514	234	489	100	355
8-ago	22-ago	323	673	302	652	274	624	150	500
22-ago	29-ago	276	571	259	554	234	529	100	395
29-ago	12-set	228	483	213	468	194	449	100	355
12-set	3-ott	181	436	169	424	154	409	100	355
3-ott	24-ott	181		169		154		100	

DAMMUSO

Carrubbo

NOVITA' 2020



POSIZIONE

CONTRADA TRACINO



DISTANZA DAL MARE

2 KM



NUMERO MASSIMO OSPITI

2



PERCHE' LO CONSIGLIAMO

- IL PANORAMA
- LA CURA DEGLI ARREDI
- LA VISTA MARE

Dammuso Carrubbo, un nido d'amore per le coppie alla ricerca di pace e tranquillità.

Un piccolo dammuso raccolto e con un grande panorama. Il dammuso Carrubbo, posizionato infatti nella zona est dell'isola si affaccia su grandi filari di viti ad alberello che si avvicinano giungendo fino al mare. Un luogo che rimane impresso nella mente per i suoi silenzi, il profumo di zibibbo e i colori accesi.

Una soluzione che punta tutto sul blu cobalto del mare, sarà questa infatti l'immagine più frequente che vi porterete dietro da questa vacanza.

Lunghe giornate trascorse leggendo un libro e osservando il mare rilassati sulle proprie sdraio, se siete alla ricerca di un luogo dove poter staccare la spina, lo avete trovato.

Un piccolo dammuso interamente rivestito in pietra, costituito al suo interno solamente da una camera da letto e un bagno ma che concentra tutte le attenzioni sulla parte esterna dove sotto un cannucinato impermeabilizzato si trova il piano cottura con tavolo e sedie affacciato sul mare.

Un vero e proprio nido d'amore per le coppie.



**TARIFE:**

"SOLO SOGGIORNO" = TARIFFA A SETTIMANA PER PERSONA PER IL NUMERO MINIMO DI PERSONE INDICATE

"VOLO + SOGGIORNO" = TARIFFA A SETTIMANA PER PERSONA

LE TARIFFE INCLUDONO: VISTA MARE - SDRAIO - TV SAT - BIANCHERIA DA BAGNO DA LETTO E DA CUCINA - UTENZE.

QUOTA ISCRIZIONE: € 75,00 A PERSONA INCLUDE TASSE AEROPORTUALI, TASSA DI SBARCO, ASSICURAZIONE MEDICO BAGAGLIO INFANT 0/2 ANNI NON COMPIUTI € 75,00.

SUPPLEMENTI / RIDUZIONI / OFFERTE SPECIALI VANNO CALCOLATE SULLA QUOTA DI SOLO SOGGIORNO.

QUOTA ISCRIZIONE SOLO SOGGIORNO: € 5,00 A PERSONA INCLUDE ASSICURAZIONE MEDICO BAGAGLIO.



SCOPRI DI PIU'
SU QUESTA
STRUTTURA

SUPPLEMENTI OBBLIGATORI

da pagare in loco

Forfait servizi da pagare in loco €15 a persona, include: transfer da/per aeroporto biancheria da bagno da letto e da cucina e pulizia finale.

SUPPLEMENTI FACOLTATIVI

Cesto del Contadino per la tua colazione in dammuso e non solo €30 per persona, valido per l'intera settimana di soggiorno.

SCONTI

Prenota prima (escluso dal 08/08 al 22 /08):
-10% per prenotazioni entro 60 giorni prima.
- 5% per prenotazioni entro 30 giorni prima.

Last minute:
-5% a partire da 7 giorni prima dell'arrivo.

Sconto bambini:
0 - 5 anni FREE
5-14 anni quota fissa indicata nel tariffario.

Dal	Al	2 pax		3 pax		4 pax		Bambini 5-14 anni	
		Solo sog.	sog. + volo	Solo sog.	sog. + volo	Solo sog.	sog. + volo	Solo sog.	sog. + volo
1-apr	30-mag	181		169		154		100	
30-mag	6-giu	181	436	169	424	154	409	100	355
6-giu	4-lug	228	483	213	468	194	449	100	355
4-lug	8-ago	276	531	259	514	234	489	100	355
8-ago	22-ago	323	673	302	652	274	624	150	500
22-ago	29-ago	276	571	259	554	234	529	100	395
29-ago	12-set	228	483	213	468	194	449	100	355
12-set	3-ott	181	436	169	424	154	409	100	355
3-ott	24-ott	181		169		154		100	

DAMMUSO

Ficus

NOVITA' 2020

**POSIZIONE**

CONTRADA TRACINO

**DISTANZA DAL MARE**

2 KM

**NUMERO MASSIMO OSPITI**

2

**PERCHE' LO CONSIGLIAMO**

- I DETTAGLI
- LA VISTA PANORAMICA
- GLI AMPI SPAZI ESTERNI

Dammuso Ficus, un luogo del cuore con vista mare dove pensieri ed emozioni si avvicendano senza lasciare spazio allo stress.

Il dammuso ficus un luogo semplice ma realizzato con gusto dove godere di momenti di assoluto relax osservando il mare.

La sua vista panoramica è senz'altro il punto di forza di questa soluzione che vanta una posizione esclusiva con splendida vista mare. Gli spazi interni essenziali ma curati nei dettagli lo rendono un vero nido d'amore caratterizzato da una piccola camera da letto e un bagno dai colori pastello.

La sua cucina esterna attrezzata e allestita con tavolo e sedie sotto la copertura in cannucciato è invece il fulcro di questo piccolo dammuso che punta all'essenziale ma senza mai dimenticare il gusto e la praticità.

Consigliamo questa soluzione a coppie alla ricerca di totale relax in un luogo dove riscoprire se stessi.





TARIFE:
 "SOLO SOGGIORNO" = TARIFFA A SETTIMANA PER PERSONA PER IL NUMERO MINIMO DI PERSONE INDICATE
 "VOLO + SOGGIORNO" = TARIFFA A SETTIMANA PER PERSONA

LE TARIFFE INCLUDONO: VISTA MARE - SDRAIO - TV SAT - BIANCHERIA DA BAGNO DA LETTO E DA CUCINA - UTENZE.

QUOTA ISCRIZIONE: € 75,00 A PERSONA INCLUDE TASSE AEROPORTUALI, TASSA DI SBARCO, ASSICURAZIONE MEDICO BAGAGLIO
 INFANT 0/2 ANNI NON COMPIUTI € 75,00.
 SUPPLEMENTI / RIDUZIONI / OFFERTE SPECIALI VANNO CALCOLATE SULLA QUOTA DI SOLO SOGGIORNO.
 QUOTA ISCRIZIONE SOLO SOGGIORNO: € 5,00 A PERSONA INCLUDE ASSICURAZIONE MEDICO BAGAGLIO.



**SCOPRI DI PIU'
 SU QUESTA
 STRUTTURA**

SUPPLEMENTI OBBLIGATORI

da pagare in loco

Forfait servizi da pagare in loco €15 a persona, include: transfer da/per aeroporto biancheria da bagno da letto e da cucina e pulizia finale.

SUPPLEMENTI FACOLTATIVI

Cesto del Contadino per la tua colazione in dammuso e non solo €30 per persona, valido per l'intera settimana di soggiorno.

SCONTI

Prenota prima (escluso dal 08/08 al 22/08):
 -10% per prenotazioni entro 60 giorni prima.
 -5% per prenotazioni entro 30 giorni prima.

Last minute:
 -5% a partire da 7 giorni prima dell'arrivo.

Sconto bambini:
 0 - 5 anni FREE
 5-14 anni quota fissa indicata nel tariffario.

Dal	Al	2 pax		3 pax		4 pax		Bambini 5-14 anni	
		Solo sog.	sog. + volo	Solo sog.	sog. + volo	Solo sog.	sog. + volo	Solo sog.	sog. + volo
1-apr	30-mag	181		169		154		100	
30-mag	6-giu	181	436	169	424	154	409	100	355
6-giu	4-lug	228	483	213	468	194	449	100	355
4-lug	8-ago	276	531	259	514	234	489	100	355
8-ago	22-ago	323	673	302	652	274	624	150	500
22-ago	29-ago	276	571	259	554	234	529	100	395
29-ago	12-set	228	483	213	468	194	449	100	355
12-set	3-ott	181	436	169	424	154	409	100	355
3-ott	24-ott	181		169		154		100	

DAMMUSO

Melograno

NOVITA' 2020

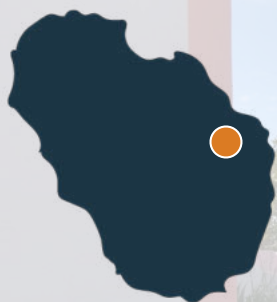

POSIZIONE
CONTRADA KHAMMA



DISTANZA DAL MARE
2 KM



NUMERO MASSIMO OSPITI

2



PERCHE' LO CONSIGLIAMO

- LA COMODA POSIZIONE
- GLI AMPI SPAZI ESTERNI
- GLI ACCOGLIENTI INTERNI

Dammuso Melograno, a contatto con la vita del luogo e immerso tra le storiche viuzze senza tempo che percorrono la piccola contrada di Khamma, esposta ad est dove il sole nasce e a pochi chilometri dal famoso Arco dell'Elefante e il suo Faraglione.

Se desiderate immergervi nella vita e nella tradizione delle piccole contrade pantesche questa è la soluzione che fa per voi.

Un tradizionale dammuso dalle alte volte collocato al centro di una delle contrade più importanti dell'isola. Immerso nel fulcro della vita quotidiana isolana tra gli storici negozi della contrada, le antiche cantine con i fiorenti terrazzamenti di vite ad alberello e le discese a mare più panoramiche dell'isola. Una soluzione semplice ma dotata di ogni comfort, il dammuso è infatti dotato di un'ampia camera da letto con bagno e cucina in muratura.

La parte esterna invece gode della presenza di un'area barbecue con zona coperta allestita con tavolo e sedie per i vostri pranzi e colazioni con vista mare.

Lo consigliamo a tutti coloro che desiderano una soluzione pratica per soggiornare sull'isola con tutti i servizi raggiungibili a piedi in pochi minuti.

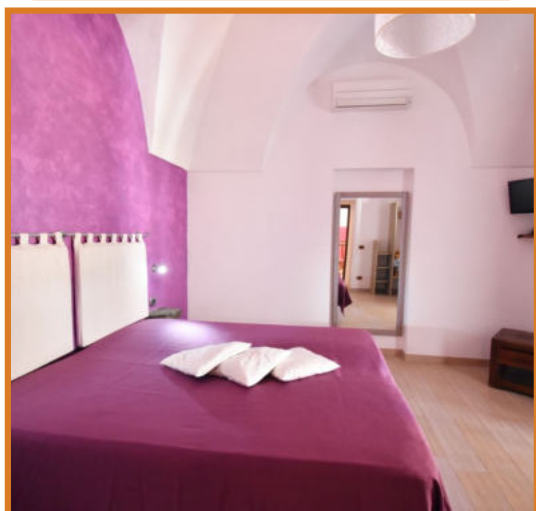



TARIFE:
 "SOLO SOGGIORNO" = TARIFFA A SETTIMANA PER PERSONA PER IL NUMERO MINIMO DI PERSONE INDICATE
 "VOLO + SOGGIORNO" = TARIFFA A SETTIMANA PER PERSONA

LE TARIFFE INCLUDONO: BARBECUE - TV SAT - MICROONDE - VISTA MARE - SDRAIO - BIANCHERIA DA BAGNO DA LETTO E DA CUCINA - UTENZE.

QUOTA ISCRIZIONE: € 75,00 A PERSONA INCLUDE TASSE AEROPORTUALI, TASSA DI SBARCO, ASSICURAZIONE MEDICO BAGAGLIO INFANT 0/2 ANNI NON COMPIUTI € 75,00.
 SUPPLEMENTI / RIDUZIONI / OFFERTE SPECIALI VANNO CALCOLATE SULLA QUOTA DI SOLO SOGGIORNO.
 QUOTA ISCRIZIONE SOLO SOGGIORNO: € 5,00 A PERSONA INCLUDE ASSICURAZIONE MEDICO BAGAGLIO.



**SCOPRI DI PIU'
 SU QUESTA
 STRUTTURA**

SUPPLEMENTI OBBLIGATORI

da pagare in loco

Forfait servizi da pagare in loco €15 a persona, include: transfer da/per aeroporto biancheria da bagno da letto e da cucina e pulizia finale.

SUPPLEMENTI FACOLTATIVI

Cesto del Contadino per la tua colazione in dammuso e non solo €30 per persona, valido per l'intera settimana di soggiorno.

SCONTI

Prenota prima (escluso dal 08/08 al 22/08):
 -10% per prenotazioni entro 60 giorni prima.
 -5% per prenotazioni entro 30 giorni prima.

Last minute:
 -5% a partire da 7 giorni prima dell'arrivo.

Sconto bambini:
 0 - 5 anni FREE
 5-14 anni quota fissa indicata nel tariffario.

Dal	Al	2 pax		3 pax		4 pax		Bambini 5-14 anni	
		Solo sog.	sog. + volo	Solo sog.	sog. + volo	Solo sog.	sog. + volo	Solo sog.	sog. + volo
1-apr	30-mag	181		169		154		100	
30-mag	6-giu	181	436	169	424	154	409	100	355
6-giu	4-lug	228	483	213	468	194	449	100	355
4-lug	8-ago	276	531	259	514	234	489	100	355
8-ago	22-ago	323	673	302	652	274	624	150	500
22-ago	29-ago	276	571	259	554	234	529	100	395
29-ago	12-set	228	483	213	468	194	449	100	355
12-set	3-ott	181	436	169	424	154	409	100	355
3-ott	24-ott	181		169		154		100	

Il Fico d'India è un segno distintivo della vegetazione selvaggia in Sicilia. La pianta con le sue pale sorge dappertutto. Sono entrate a far parte dell'incantevole panorama siciliano, sia per la bellezza che per il pregiato sapore, tanto da ottenere nel 2003 il riconoscimento della D.O.P.

Sicilia

Da mezzo di trasporto, il carretto siciliano nel corso dei decenni si evolve, trasformandosi in una vera opera d'arte. Sul carretto vengono dipinte non solo figure allegoriche e decori astratti, ma anche scene complesse e articolate che narrano gesta cavalleresche, miti antichi, vicende storiche e storie tratte dalla Bibbia. L'usanza di dipingere i carretti siciliani prende piede gradualmente, ma presto diventa una tradizione irrinunciabile.



Le Saline della Laguna si trovano in Sicilia occidentale, sul litorale che collega Trapani con Marsala. Un territorio unico di fronte l'isola di Mothia, lungo la famosa "via del sale", che offre al visitatore svariate opportunità di visita e di soggiorno.

CATANIA

Segesta e Selinunte sono due tra le attrazioni archeologiche più visitate e affascinanti della Sicilia. Ma non solo: quella che appaiono oggi come simboli di bellezza e armonia antica sono uno dei più clamorosi esempi delle mille battaglie che si sono combattute tra questi ulivi e queste spiagge. Le due città infatti rappresentano ancora oggi il simbolo di due mondi – e due culture – ovvero Greca e Cartaginese – sempre armati e battaglieri nel confrontarsi per il controllo della Sicilia.



Sull'isola si trovano ancora molti resti di magnifici templi costruiti, ricordi d'oro di un passato greco. Ad Agrigento si trovano i siti archeologici più importanti della Sicilia: la Valle dei Templi. I templi facevano un tempo parte della città greca di Akragas, "la più bella città dei mortali", dice lo scrittore Pindaro. Oggi la Valle dei Templi fa parte del patrimonio mondiale dell'Unesco, e consigliamo di vederla almeno una volta nella vita!

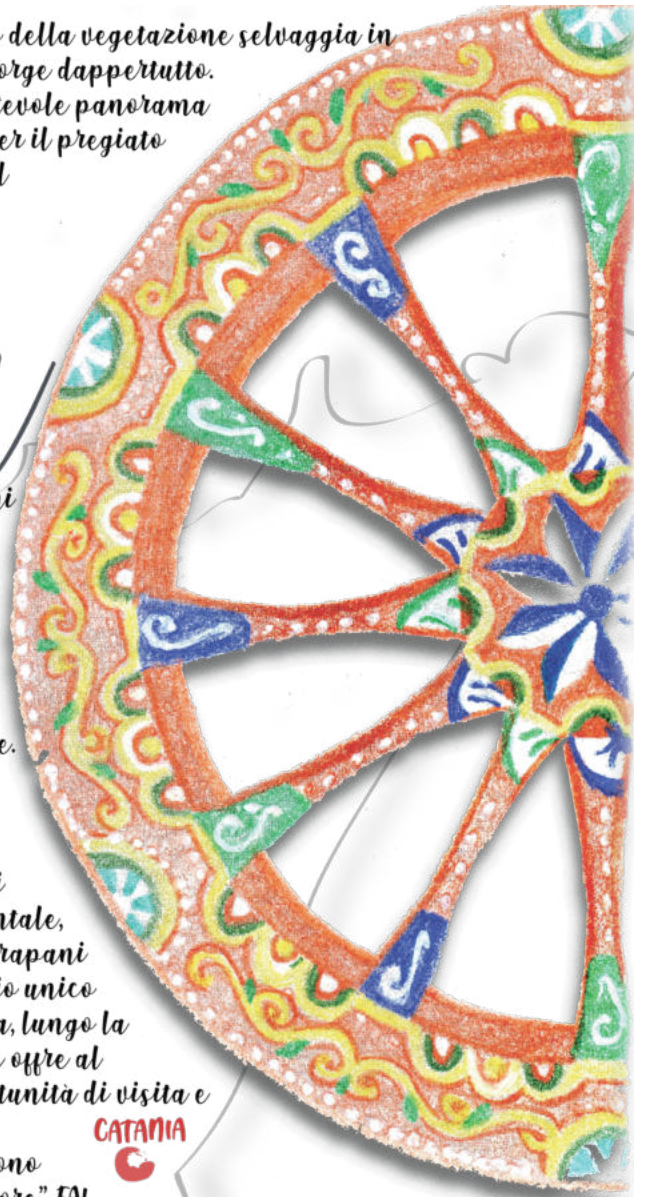

Mappa



Abitanti: 5 milioni

Capoluogo: Palermo

*Dimensioni: 25 mila Km²
(la più grande isola dell'Italia)*

*Arcipelaghi e isole:
Eolie, Egadi, Pelagie, isola di Ustica
e isola di Pantelleria*

*Vulcani attivi: Stromboli e Etna
(due su tre vulcani attivi d'Italia)*

*Patrimonio Unesco: 7 siti
(sette su 51 presenti in Italia)*

*Aree Naturali Protette:
5 Parchi Regionali, 72 Riserve Naturali,
6 Aree Marine Protette e 1 Parco Nazionale*



IL TUO SOGGIORNO IN

Sicilia

TRA ANTICHI TEMPLI E SPIAGGE PARADISIACHE

Sicilia, un'isola dal fascino millenario. Qui potrete toccare con mano i testimoni della storia greca, rivivere il fascino del passato nelle storiche processioni religiose, assaggiare piatti tipici considerati tra i migliori al mondo, tuffarvi in acque cristalline e prendere il sole sdraiati su una spiaggia in quasi tutti i mesi dell'anno. La Sicilia non è un'isola ma micro cosmo caratterizzato da natura, storia, tradizioni ed enogastronomia. Vivrete esperienze uniche e siamo già sicuri che ritornerete a trovarci. La Sicilia è uno di quei luoghi che non può lasciare indifferente il visitatore. E' un'isola caratterizzata dal profumo di agrumi, dal sole che brucia il viso, dalla salsedine che senti nelle narici e dal vento che ti scompiglia i capelli. Un 'isola fatta di sensazioni che lascia emozioni. Potrete usufruire della nostra professionalità anche per le vostre vacanze in Sicilia, ecco quello che abbiamo da offrirvi:

PACCHETTO RISPARMIO



In molte delle soluzioni proposte riuscirete ad accaparrarvi il prezzo migliore aggiungendo al vostro pacchetto anche il **volo** charter proposto. Per tutte le altre soluzioni dove non è prevista l'offerta pacchetto vi consigliamo di contattarci per cercare insieme la soluzione più conveniente e più comoda che possa fare al caso vostro.

ASSISTENZA E SICUREZZA



La vostra sicurezza è la nostra priorità e per questo motivo ogni partecipante al viaggio verrà assicurato con la nostra **assicurazione medica*** con un massimale fino a 3000 euro e per il bagaglio con un massimale pari a 1000 euro. Sarà inoltre possibile aggiungere un'assicurazione facoltativa di annullamento volo al momento della conferma della prenotazione.



ESPERIENZE SU MISURA

Arricchisci la tua esperienza di viaggio con **escursioni** e tour guidati che potremo realizzare su misura. Contattaci per maggiori informazioni.



ESPERIENZE CULINARIE

L'enogastronomia è senz'altro uno dei punti fermi della cultura siciliana. Per questo motivo ci teniamo che abbiate la possibilità di assaggiare sempre il meglio di tutto.

Vi consiglieremo i migliori ristoranti, le migliori esperienze culinarie street food per cui la Sicilia è famosa, le scuole di cucina tradizionale per imparare a realizzare i piatti migliori anche una volta rientrati a casa e soprattutto vi accompagneremo nelle visite alle migliori cantine e aziende agricole del territorio. Contattateci per ottenere maggiori informazioni.

Il consiglio dell'esperto:

“Abbiamo ormai da un paio d'anni voluto ampliare la nostra offerta guardando alla Sicilia. Conosciamo i nostri clienti e sappiamo che molti di loro hanno il desiderio non solo di visitare Pantelleria ma di visitare anche la Sicilia in alcuni casi per la prima volta. Non potevamo quindi esimerci dal voler offrire loro la nostra professionalità e la conoscenza del prodotto anche sul territorio siciliano. Ecco quindi che abbiamo selezionato alcune strutture tra le migliori distribuite su tutta l'isola per garantire ai nostri clienti la possibilità di soggiornare nella zona che più preferisse.”

Valeria Silvia
responsabile booking adv

*Estratto delle condizioni di assicurazione a pag V. Condizioni di assicurazione integrali consultabili sull'home page del sito web www.pantelleriaisland.it alla voce "Condizioni di polizza per viaggiatori".

Cala La Luna

STRUTTURA GESTITA DA UVET



 **POSIZIONE**
FAVIGNANA

 **DISTANZA DAL MARE**
3 KM



NUMERO MASSIMO OSPITI

154



PERCHE' LO CONSIGLIAMO

- LA POSIZIONE
- LA CURA DEGLI SPAZI
- I SERVIZI

Il Resort Cala Luna a 4 stelle vanta la prossimità di Egadi Sea che si trova a soli 2.9 km. L'hotel è stato costruito in stile mediterraneo e comprende 77 camere luminose.

L'hotel è posizionato a 25 minuti di cammino da Grotta perciata. L'hotel dista 1 km dal centro di Favignana.

Questo hotel è situato accanto alle spiagge bianche di Favignana.

Ogni camera di questo hotel dispone di internet alta velocità, un frigorifero e possibilità di preparare tè/caffè. Ogni unità include un bagno privato che è fornito di un asciugacapelli, una vasca spa e un bidet.

Iniziate la vostra giornata con una deliziosa colazione servita al ristorante. Il ristorante di Cala La Luna Resort serve i piatti della cucina siciliana. U'Spiticchiu e Il quadrifoglio sono a soli 350 metri.

Cala La Luna Resort è a 20 minuti d'auto dall'aeroporto di Trapani-Birgi. L'hotel Cala La Luna Resort offre reception 24 ore e servizio di concierge.





TARIFFE:

†SUPERIOR - DUS - JUNIOR SUITE - APPARTAMENTI = TARIFFA A NOTTE PERSONA

LE TARIFFE INCLUDONO: WI FI - PULIZIA GIORNALIERA - PISCINA - MINICLUB - ANIMAZIONE - PRIMA COLAZIONE PER LE CAMERE SUPERIOR

QUOTA ISCRIZIONE: € 75,00 A PERSONA INCLUDE TASSE AEROPORTUALI, TASSA DI SBARCO, ASSICURAZIONE MEDICO BAGAGLIO INFANT 0/2 ANNI NON COMPIUTI € 75,00
SUPPLEMENTI / RIDUZIONI / OFFERTE SPECIALI VANNO CALCOLATE SULLA QUOTA DI SOLO SOGGIORNO.
QUOTA ISCRIZIONE SOLO SOGGIORNO: € 5,00 A PERSONA INCLUDE ASSICURAZIONE MEDICO BAGAGLIO.



SCOPRI DI PIU' SU QUESTA STRUTTURA

CALA LA LUNA - HOTEL

Notti minime	Dal	Al	Superior - BB		
			Superior	Dus	Junior suite
3	18-apr	16-mag	57	20	10
3	16-mag	30-mag	72	30	10
7	30-mag	13-giu	85	40	10
3	13-giu	27-giu	100	50	10
7	27-giu	1-ago	136	50	15
7	1-ago	29-ago	172	60	25
3	29-ago	12-set	100	50	10
3	12-set	28-set	72	30	10
3	28-set	17-ott	57	20	10

CALA LA LUNA - APPARTAMENTI

Notti minime	Dal	Al	Appartamenti - OB		
			2 pax	4 pax	6 pax
3	18-apr	16-mag	91	112	154
3	16-mag	30-mag	119	140	182
7	30-mag	13-giu	140	168	210
3	13-giu	27-giu	161	224	308
7	27-giu	1-ago	196	280	392
7	1-ago	29-ago	308	392	504
3	29-ago	12-set	161	224	308
3	12-set	28-set	119	140	182
3	28-set	17-ott	91	112	154

SUPPLEMENTI FACOLTATIVO

Pranzo o cena bevande escluse €30 a pasto a persona.
 Letto aggiunto €30 per persona per notte.
 Culla € 10 a notte.
 Infant free.

SCONTI

Prenota prima:
 entro il 15/03 -25%
 entro il 15/04 -20%
 entro il 15/05 -15%.

OCCUPAZIONE CAMERE HOTEL

Camera Superior:
 Minimo 1 pax - massimo 3 pax
Junior Suite:
 Minimo 4 pax - massimo 4 pax

BEACH CLUB

Himera



POSIZIONE

CEFALU'

CONTRADA PISTAVECCHIA

DISTANZA DAL MARE

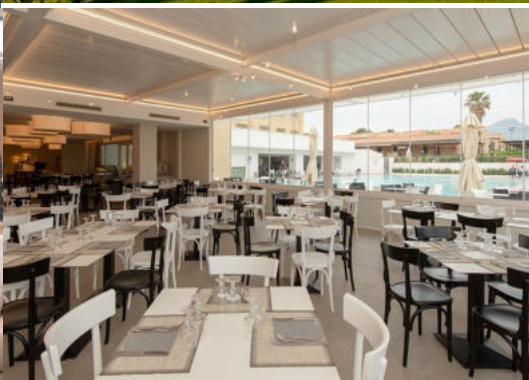
SPIAGGIA PRIVATA

NUMERO MASSIMO OSPITI

300

PERCHE' LO CONSIGLIAMO

- LE CAMERE
- LA POSIZIONE PANORAMICA
- LA CURA DEI DETTAGLI

Himera Beach Club si trova a circa 55 km dal capoluogo siciliano ed a soli 16 km da Cefalù, rinomata località marittima sulla costa nord dell'isola, celebre per la bella cattedrale normanna uno dei gioielli artistici più preziosi dell'isola.

Costruito nel tipico stile mediterraneo, è distribuito su tre piani a pochi metri dalla lunga spiaggia di sabbia e ciottoli che lambisce la rigogliosa vegetazione mediterranea.

Le 149 camere totalmente rinnovate, dispongono di servizi privati con doccia ed asciugacapelli, aria condizionata, telefono, mini-frigo, TV e Wi-Fi.

Un'ampia sala climatizzata e una terrazza esterna con vista giardino, sono le location dove vengono serviti a buffet i pasti, con proposte culinarie sempre diverse. Vino, birra all'aspirina ed acqua in caraffa a volontà. Ogni sera è proposto un diverso tema gastronomico che spazia dalla serata marinara, con tante pietanze a base di pesce e grigliate, a quella siciliana che offre il meglio della cucina isolana, dalla serata barbecue all'elegante serata d'arrivederci. In estate durante le ore più calde della giornata saranno serviti in piscina e in spiaggia sfiziosi snack a base di frutta fresca, mentre a mezzanotte, nei pressi del bar e della piscina, si potranno gustare le sorprese gastronomiche dello chef.

Il club si affaccia su un lungo arenile di sabbia e ciottoli levigati dal mare.

Un'area privata attrezzata con servizio di sorveglianza, ombrelloni e lettini è a disposizione degli ospiti che la possono raggiungere a piedi in pochissimi minuti attraversando il giardino all'ombra delle alte palme.

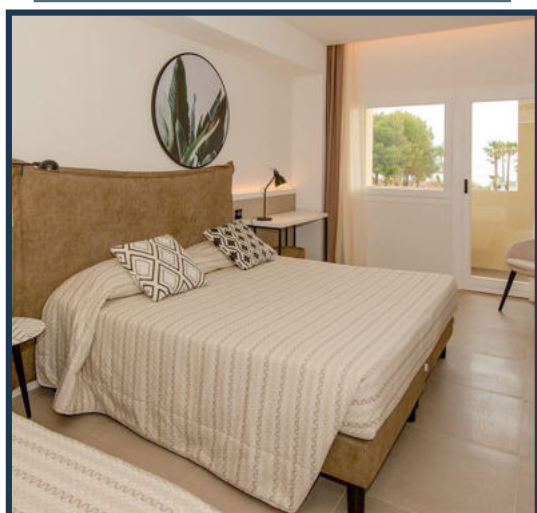



TARIFE:
 "SOLO SOGGIORNO" = TARIFFA A SETTIMANA PER PERSONA. NOTTE MINIME 7, INGRESSO VENERDI
 "VOLO + SOGGIORNO" = TARIFFA A SETTIMANA PER PERSONA. NOTTE MINIME 7, INGRESSO VENERDI

LE TARIFFE INCLUDONO: PENSIONE COMPLETA - TESSERA CLUB - COCKTAIL DI BENVENUTO - PRIMA COLAZIONE - SECONDA COLAZIONE E CENA A BUFFET CON SERATE A TEMA BEVANDE INCLUSE - ANIMAZIONE DIURNA E NOTTURNA - USO IMPIANTI SPORTIVI - MINI-CLUB - ASSISTENZA IN HOTEL.

QUOTA ISCRIZIONE: € 75,00 A PERSONA INCLUE TASSE AEROPORTUALI, TASSA DI SBARCO, ASSICURAZIONE MEDICO BAGAGLIO INFANT 0/2 ANNI NON COMPIUTI € 75,00.

SUPPLEMENTI / RIDUZIONI / OFFERTE SPECIALI VANNO CALCOLATE SULLA QUOTA DI SOLO SOGGIORNO.
 QUOTA ISCRIZIONE SOLO SOGGIORNO: € 5,00 A PERSONA INCLUE ASSICURAZIONE MEDICO BAGAGLIO.



SCOPRI DI PIU' SU QUESTA STRUTTURA

DAL	AL	Trattamento FBB		
		Solo sog.	Volo + sog.	Sup Singola
10-apr	29-mag	502	802	272
29-mag	12-giu	696	996	289
12-giu	10-lug	921	1221	335
10-lug	31-lug	1386	1686	515
31-lug	28-ago	775	1075	299
28-ago	11-set	696	996	289
11-set	1-ott	809	1109	308

SUPPLEMENTI FACOLTATIVI da pagare in loco

Formula All inclusive Plus che comprende open bar dalle 10:00 alle 24:00 con bibite analcoliche, birra, tè, caffè, liquori nazionali, vino, cocktail. Adulti €83,5 a persona a settimana, bambini €40 a persona a settimana. La formula è valida se acquistata da tutti gli occupanti in camera, la consumazione è personale e non è consentito offrire gratuitamente una consumazione ad altre persone.

NOTE

Voli di linea o low cost da Milano Malpensa o Linate, Torino, Bologna, Verona, Venezia, Treviso, Roma per Catania.

Tariffe valide per prenotazioni entro 30 gg dall'arrivo.

SCONTI

1° Bambino (2-12 anni non compiuti) in 3° letto in camera con i genitori, soggiorno gratuito, con contributo spese viaggio di € 230 (non commissionabile) + Quota iscrizione

2° e 3° Bambino (2-12 anni non compiuti) con sistemazione in 4° e 5° letto in camera con i genitori 50% di sconto sul forfait con volo o solo soggiorno + Quota iscrizione

1° o 2° Bambino (2-12 anni non compiuti) in camera doppia occupata da un solo adulto 50% di sconto sul forfait con volo o solo soggiorno + Quota iscrizione

Infant 0-2 anni non compiuti, gratuito con pasti da regolare in loco

3° o 4° letto adulto 25% di sconto da calcolare sulla quota di solo soggiorno

GRANDE HOTEL

Selinunte



POSIZIONE
SELINUNTE

CONTRADA VIA TRENTA SALME, MARINELLA



DISTANZA DAL MARE
SPIAGGIA PRIVATA CON
NAVETTA



NUMERO MASSIMO OSPITI
250



PERCHE' LO CONSIGLIAMO

- IL CURATO GIARDINO
- LA GRANDE PISCINA
- LA POSIZIONE

Il **Grand Hotel Selinunte** coniuga il comfort e l'eleganza di una struttura prestigiosa, con la sua piscina panoramica e angolo Idromassaggio, la palestra a disposizione degli ospiti, la navetta gratuita da e per la spiaggia, il wi-fi gratuito in tutta la struttura.

Benvenuti nel più grande Parco archeologico d'Europa, nel cuore della Riserva naturale del Belice, tra spiagge interminabili di sabbia fine e un mare blu incontaminato.

L'albergo dispone di 79 camere, tutte dotate di climatizzazione, Tv color satellitare, Telefono, cassaforte, frigobar, veranda o balcone.

L'Albergo dispone di un elegante ristorante capace di accogliere sino a 250 persone con terrazzo panoramico dal quale si gode la vista mozzafiato della riserva naturale e del mar mediterraneo.

La cucina ricercata e al contempo rappresentativa dei sapori siciliani. Il servizio distinto e discreto verrà effettuato a buffet, offrendo una scelta tra antipasti, primi e secondi inoltre la cantina ospita le più importanti marche vinicole dell'isola.

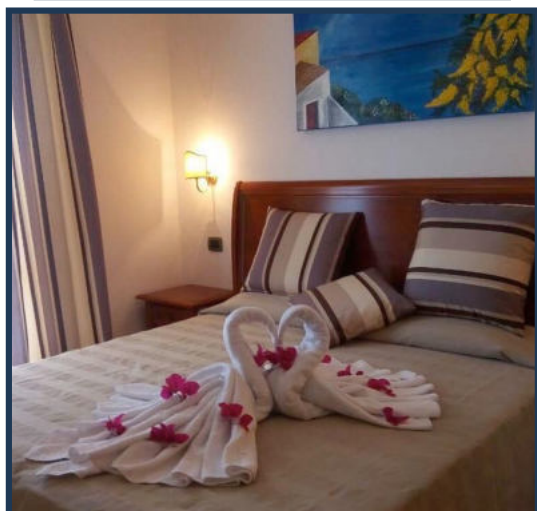



TARIFFE:
 "SOLO SOGGIORNO" = TARIFFA A NOTTE A PERSONA

LE TARIFFE INCLUDONO: TRATTAMENTO COME INDICATO CON BEVANDE ESCLUSE - WI FI - PISCINA - SPIAGGIA - BAR - PARCHEGGIO - CAMPO DA TENNIS - INTRATTENIMENTO - AREA BAMBINI - TRANSFERT SU RICHIESTA -

QUOTA ISCRIZIONE: € 75,00 A PERSONA INCLUDE TASSE AEROPORTUALI, TASSA DI SBARCO, ASSICURAZIONE MEDICO BAGAGLIO
 INFANT 0/2 ANNI NON COMPIUTI € 75,00
 SUPPLEMENTI / RIDUZIONI / OFFERTE SPECIALI VANNO CALCOLATE SULLA QUOTA DI SOLO SOGGIORNO.
 QUOTA ISCRIZIONE SOLO SOGGIORNO: € 5,00 A PERSONA INCLUDE ASSICURAZIONE MEDICO BAGAGLIO.



SCOPRI DI PIU' SU QUESTA STRUTTURA

SCONTI

Infant 0/5 anni non compiuti, gratis nel letto coi genitori, culla €10 a notte da pagare in loco.

3°/4° letto bambini 5/12 anni non compiuti - 50%

3°/4° letto adulti - 20%

Notti minime	Dal	Al	B&B	HB	FBB
			Solo sog.	Solo sog.	Solo sog.
1	1-apr	1-giu	50	68	75
1	1-giu	1-lug	65	75	85
1	1-lug	5-ago	70	80	90
1	5-ago	26-ago	80	115	130
1	26-ago	1-set	70	80	90
1	1-set	1-ott	65	75	85
1	1-ott	31-ott	50	68	75

SUPPLEMENTI OBBLIGATORI

Tessera Club dal 01/06 al 15/09 € 40 a settimana a persona, formula week-end € 6 a notte a persona dai 6 anni in su.

Tassa di soggiorno da regolare in hotel.

Doppia uso singola €20 a notte

Vista mare €10 a notte a camera

VILLAGE Brucoli



POSIZIONE

SIRACUSA

CONTRADA GISIRA, BRUCOLI



DISTANZA DAL MARE

SPIAGGIA PRIVATA



NUMERO MASSIMO OSPITI

900



PERCHE' LO CONSIGLIAMO

- LA CURA DEI DETTAGLI
- LA POSIZIONE
- LE CAMERE

Il **Brucoli Village** non lontano dalla raffinata Siracusa ed a soli 30 minuti da Catania, il Brucoli Village sorge in un grande parco punteggiato da alte palme e patio fioriti. Un piccolo fiordo lo separa dal centro di Brucoli, raggiungibile in pochi minuti a bordo di un battello.

Il complesso architettonico in stile mediterraneo, si compone di un corpo centrale e di strutture a due piani e bungalows che si susseguono nel verde, collegate tra loro da vialetti, archi e patio fioriti.

Ciascuna delle 448 camere è piacevolmente immersa nel parco che dolcemente digrada verso la costa, molte dispongono di giardinetto o terrazzino. Il mare è raggiungibile direttamente dal Villaggio a piedi.

Un bel prato, curatissimo, a ridosso della bassa scogliera, è attrezzato con ombrelloni e lettini di cui gli ospiti possono usufruire gratuitamente, di scalette e pontile per accedere più agevolmente al mare ed in particolare alle cosiddette "piscine naturali".

Il Brucoli Village dispone di un ristorante a mare, la "Griglia di Nettuno".

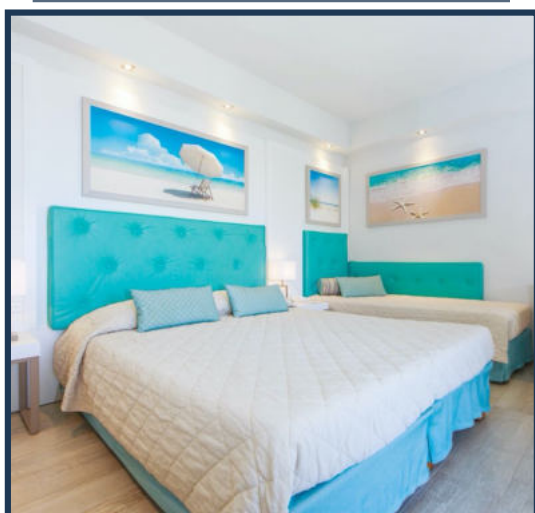



TARIFE:

"SOLO SOGGIORNO" = TARIFFA A SETTIMANA PER PERSONA. NOTTE MINIME 7, INGRESSO VENERDI
 "VOLO + SOGGIORNO" = TARIFFA A SETTIMANA PER PERSONA. NOTTE MINIME 7, INGRESSO VENERDI

LE TARIFFE INCLUDONO: WI FI - ANIMAZIONE - NAVETTA PER BRUCOLI - PISCINA - VISTA MARE - SPIAGGIA - BAR - DISCOTECA - ANFITEATRO - NOLEGGIO AUTO - BOUTIQUE - SALA TV - PARCHEGGIO ESTERNO - TRATTAMENTO FBB - TESSERA CLUB - COCKTAIL DI BENVENUTO - PRIMA COLAZIONE - SECONDA COLAZIONE E CENA A BUFFET CON SERATE A TEMA BEVANDE INCLUSE - ANIMAZIONE DIURNA E NOTTURNA - USO IMPIANTI SPORTIVI - MINI-CLUB - ASSISTENZA IN HOTEL.

QUOTA ISCRIZIONE: € 75,00 A PERSONA INCLUE TASSE AEROPORTUALI, TASSA DI SBARCO, ASSICURAZIONE MEDICO BAGAGLIO



SCOPRI DI PIU' SU QUESTA STRUTTURA

DAL	AL	Trattamento FBB		
		Solo sog.	Volo + sog.	Sup Singola
10-apr	29-mag	464	764	255
29-mag	12-giu	594	894	273
11-set	1-ott	594	894	273
12-giu	10-lug	682	982	285
10-lug	31-lug	781	1081	302
31-lug	28-ago	1138	1438	384
28-ago	11-set	662	962	285

SUPPLEMENTI FACOLTATIVI da pagare in loco

Formula All inclusive Plus che comprende open bar dalle 10:00 alle 24:00 con bibite analcoliche, birra, tè, caffè, liquori nazionali, vino, cocktail. Adulti €83,5 a persona a settimana, bambini €40 a persona a settimana. La formula è valida se acquistata da tutti gli occupanti in camera, la consumazione è personale e non è consentito offrire gratuitamente una consumazione ad altre persone.

NOTE

Tariffe valide per prenotazioni entro 30 gg dall'arrivo.

Tariffe valide per prenotazioni entro 30 gg dall'arrivo.

SCONTI

1° Bambino (2-12 anni non compiuti) in 3° letto in camera con i genitori, soggiorno gratuito, con contributo spese viaggio di € 230 (non commissionabile) + Quota iscrizione

2° e 3° Bambino (2-12 anni non compiuti) con sistemazione in 4° e 5° letto in camera con i genitori 50% di sconto sul forfait con volo o solo soggiorno + Quota iscrizione

1° o 2° Bambino (2-12 anni non compiuti) in camera doppia occupata da un solo adulto 50% di sconto sul forfait con volo o solo soggiorno + Quota iscrizione

Infant 0-2 anni non compiuti, gratuito con pasti da regolare in loco

3° o 4° letto adulto 25% di sconto da calcolare sulla quota di solo soggiorno

Lipari

CLUB



POSIZIONE

SCIACCA
LIDO LOVARETO



DISTANZA DAL MARE

SPIAGGIA PRIVATA CON
NAVETTA

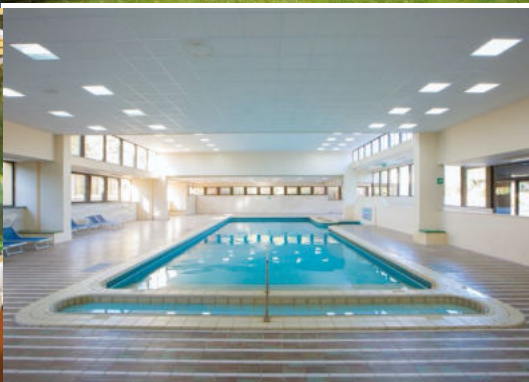

NUMERO MASSIMO OSPITI

500



PERCHE' LO CONSIGLIAMO

- LE GRANDI PISCINE
- IL CURATO GIARDINO
- LA POSIZIONE

Il **Club Lipari** si trova all'ingresso del parco di Sciaccamare, un immenso giardino di 30 ettari ricoperto da una ricca vegetazione mediterranea punteggiata di fiori, ulivi, pini, e delimitato da una lunga spiaggia di sabbia fine.

A soli 5 minuti d'auto si trova il centro di Sciacca, nota città termale dell'isola, ed a circa 60 km dalla città di Agrigento, con la celebre Valle dei Templi.

Moderno e confortevole, è disposto su 3 piani ed è stato recentemente rinnovato. Dispone al suo interno di un proprio centro termale, ben attrezzato, con piscina coperta. Il Club Lipari è stato pensato per offrirvi il massimo del comfort.

Le 207 camere climatizzate sono arredate con gusto e dotate di servizi privati con asciugacapelli, TV schermo piatto, cassetta di sicurezza, Wi-Fi, mini-frigo e telefono.

Una splendida spiaggia privata di sabbia fine, sorvegliata da esperti bagnini ed attrezzata con ombrelloni e lettini, è a disposizione degli ospiti, che possono raggiungerla a piedi, oppure servendosi del trenino che effettua la navetta.

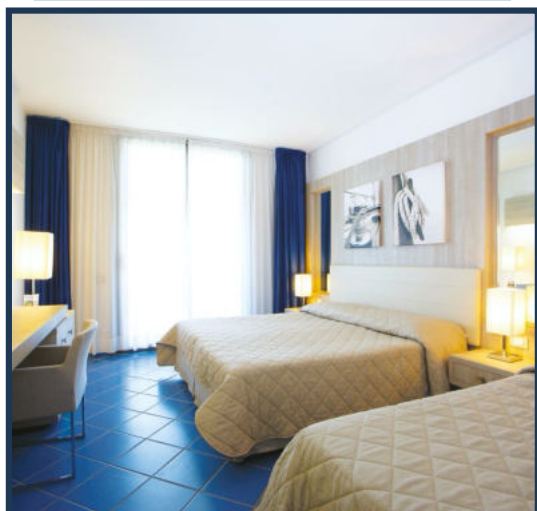

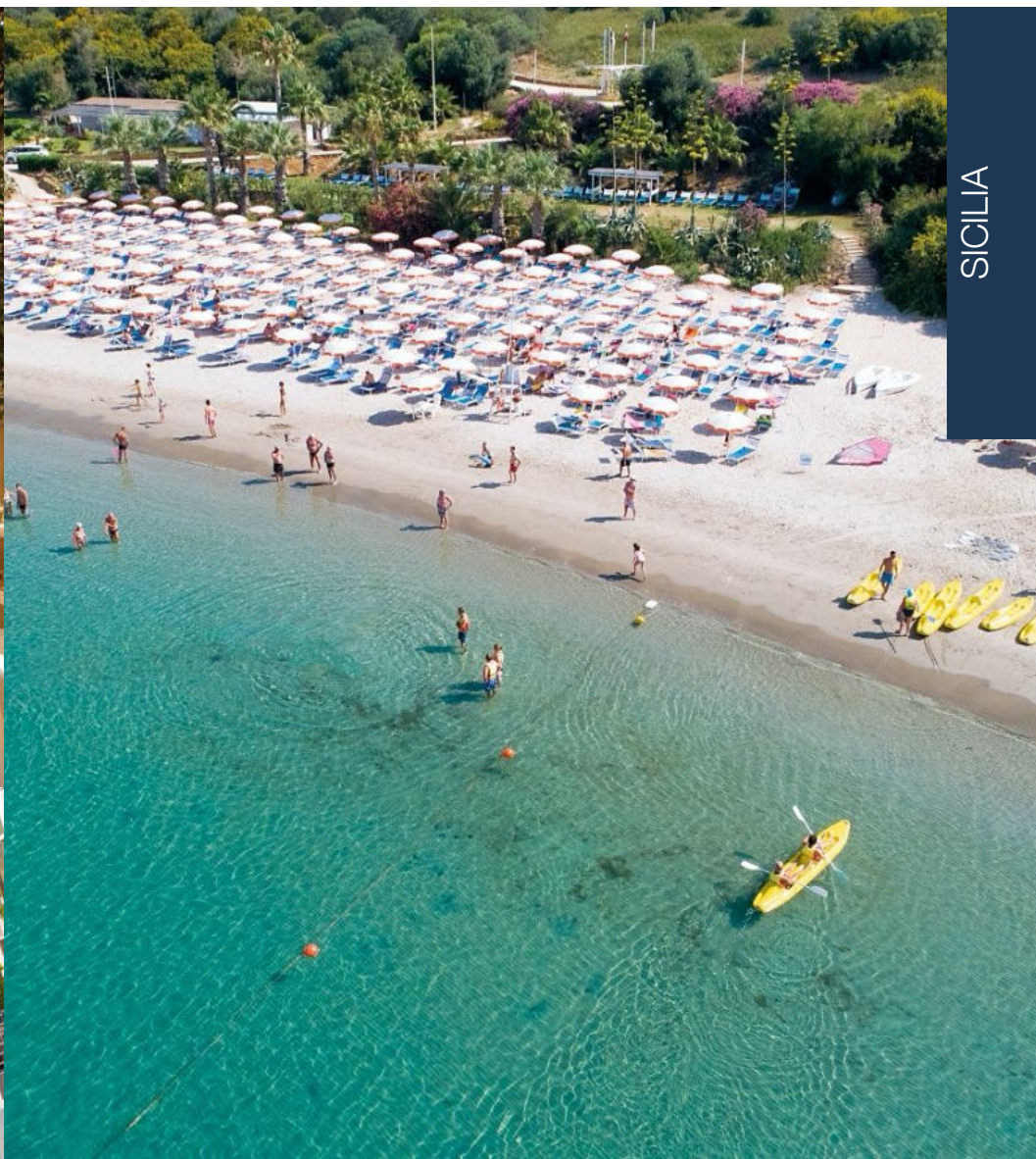
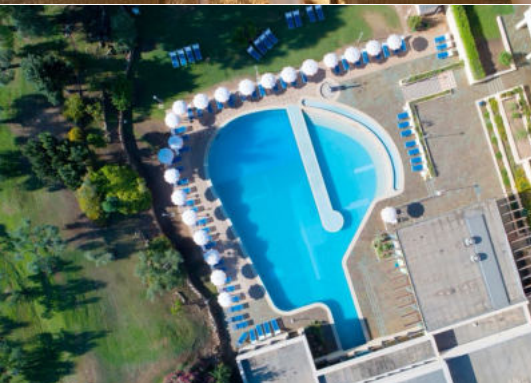

TARIFE:
 "SOLO SOGGIORNO" = TARIFFA A SETTIMANA PER PERSONA. NOTTE MINIME 7, INGRESSO VENERDI
 "VOLO + SOGGIORNO" = TARIFFA A SETTIMANA PER PERSONA. NOTTE MINIME 7, INGRESSO VENERDI

LE TARIFFE INCLUDONO: WI FI - ANIMAZIONE - NAVETTA PUBBLICA PER SCIACCA - PISCINA - VISTA MARE - SPIAGGIA - BAR - ANFITEATRO - NOLEGGIO AUTO - BOUTIQUE - SALA TV - CENTRO TERMALE TRATTAMENTO FBB - TESSERA CLUB - COCKTAIL DI BENVENUTO - PRIMA COLAZIONE - SECONDA COLAZIONE E CENA A BUFFET CON SERATE A TEMA BEVANDE INCLUSE - ANIMAZIONE DIURNA E NOTTURNA - USO IMPIANTI SPORTIVI - MINI-CLUB - ASSISTENZA IN HOTEL.

QUOTA ISCRIZIONE: € 75,00 A PERSONA INCLUE TASSE AEROPORTUALI, TASSA DI SBARCO, ASSICURAZIONE MEDICO BAGAGLIO



SCOPRI DI PIU' SU QUESTA STRUTTURA

DAL	AL	Trattamento FBB		
		Solo sog.	Volo + sog.	Sup Singola
10-apr	8-mag	459	759	199
8-mag	29-mag	492	792	203
29-mag	19-giu	624	924	265
19-giu	10-lug	749	1049	275
10-lug	24-lug	809	1109	285
24-lug	7-ago	899	1199	314
7-ago	14-ago	949	1249	334
14-ago	21-ago	1099	1349	354
21-ago	28-ago	949	1249	334
28-ago	11-set	749	1049	275
11-set	1-ott	554	854	252

SUPPLEMENTI FACOLTATIVI da pagare in loco

Formula All inclusive Plus che comprende open bar dalle 10:00 alle 24:00 con bibite analcoliche, birra, tè, caffè, liquori nazionali, vino, cocktail. Adulti €83,5 a persona a settimana, bambini €40 a persona a settimana. La formula è valida se acquistata da tutti gli occupanti in camera, la consumazione è personale e non è consentito offrire gratuitamente una consumazione ad altre persone.

NOTE

Volì di linea o low cost da Milano Malpensa o Linate, Torino, Bologna, Verona, Venezia, Treviso, Roma per Catania.

Tariffe valide per prenotazioni entro 30 gg dall'arrivo.

SCONTI

1° Bambino (2-12 anni non compiuti) in 3° letto in camera con i genitori, soggiorno gratuito, con contributo spese viaggio di € 230 (non commissionabile) + Quota iscrizione

2° e 3° Bambino (2-12 anni non compiuti) con sistemazione in 4° e 5° letto in camera con i genitori 50% di sconto sul forfait con volo o solo soggiorno + Quota iscrizione

1° o 2° Bambino (2-12 anni non compiuti) in camera doppia occupata da un solo adulto 50% di sconto sul forfait con volo o solo soggiorno + Quota iscrizione

Infant 0-2 anni non compiuti, gratuito con pasti da regolare in loco

3° o 4° letto adulto 25% di sconto da calcolare sulla quota di solo soggiorno

CONDIZIONI GENERALI DI CONTRATTO DI VENDITA DEI PACCHETTI TURISTICI

CONTENUTO DEL CONTRATTO DI VENDITA DEL PACCHETTO TURISTICO

Costituiscono parte integrante del contratto di viaggio oltre che le condizioni generali che seguono, la descrizione del pacchetto turistico illustrata nella pagina del sito internet www.pantelleriasland.it o nel programma di viaggio o catalogo, nonché la conferma di prenotazione dei servizi richiesti dal viaggiatore. Essa viene inviata dal tour operator all'agenzia di viaggio quale mandataria del viaggiatore e quest'ultimo avrà diritto di riceverla dalla medesima. Nel sottoscrivere la proposta di compravendita di pacchetto turistico, il viaggiatore deve tener bene a mente che essa dà per letto ed accettato, per sé e per i soggetti per i quali chiede il servizio tutto compreso, sia il contratto di viaggio per come ivi disciplinato, sia le avvertenze in essa contenute, sia le presenti condizioni generali.

1. FONTI LEGISLATIVE

La vendita di pacchetti turistici, che abbiano ad oggetto servizi da fornire in territorio sia nazionale sia internazionale, è disciplinata dal Codice del Turismo, specificamente dagli artt. 32 al 51- novies per come modificato dal decreto Legislativo 21 maggio 2018 n.62, di recepimento ed attuazione della Direttiva UE 2015/2302 nonché dalla disposizioni del codice civile in tema di trasporto e mandato, in quanto applicabili.

2. REGIME AMMINISTRATIVO

L'Organizzatore e l'intermediario del pacchetto turistico, cui il viaggiatore si rivolge, devono essere abilitati all'esecuzione delle rispettive attività in base alla legislazione vigente, anche regionale o comunale, stante la specifica competenza. L'Organizzatore e l'intermediario rendono noti ai terzi, prima della conclusione del contratto, gli estremi della polizza assicurativa per la copertura dei rischi derivanti da responsabilità civile professionale, nonché gli estremi delle altre polizze a tutela del viaggiatore.

Inclusa nella quota viaggio:

Polizza di Assistenza + Spese Mediche + Garanzia Bagaglio (se inclusa indicare anche la garanzia annullamento)
Polizze Facoltative:
a) Garanzia Annullamento (se non inclusa nel precedente paragrafo)

b) **Aumento Spese Mediche.**
per la copertura di eventi che possano incidere sulla effettuazione o esecuzione della vacanza, come ad esempio; annullamento del viaggio, la copertura di spese mediche, il rientro anticipato, smarrimento o danneggiamento bagaglio, nonché gli estremi della garanzia contro i rischi di insolvenza o fallimento dell'organizzatore e dell'intermediario, ciascuno per quanto di propria competenza, ai fini della restituzione delle somme versate o del rientro del viaggiatore presso la località di partenza ove il pacchetto turistico include il servizio di trasporto.
Ai sensi dell'art. 18, comma VI, del Cod. Tur., l'uso nella ragione o denominazione sociale delle parole agenzia di viaggio, agenzia di turismo, tour operator, mediatore di viaggio ovvero altre parole e locuzioni, anche in lingua straniera, di natura similare, è consentito esclusivamente alle imprese abilitate di cui al primo comma.

3. DEFINIZIONI

Ai fini del contratto di pacchetto turistico si intende per:
a) professionista, qualsiasi persona fisica o giuridica pubblica o privata che, nell'ambito della sua attività commerciale, industriale, artigianale o professionale nei contratti del turismo organizzato agisce, anche tramite altra persona che opera in suo nome o per suo conto, in veste di organizzatore, venditore, professionista che agevola servizi turistici collegati o di fornitore di servizi turistici, ai sensi della normativa di cui al Codice del Turismo.
b) organizzatore, un professionista che combina pacchetti e li vende o li offre in vendita direttamente o tramite o unitamente ad un altro professionista, oppure il professionista che trasmette i dati relativi al viaggiatore a un altro professionista.
c) venditore, il professionista, diverso dall'organizzatore, che vende o offre in vendita pacchetti combinati da un organizzatore.

d) viaggiatore, chiunque intende concludere un contratto, o stipula un contratto o è autorizzato a viaggiare in base a un contratto concluso, nell'ambito di applicazione della legge sui contratti del turismo organizzato.

e) stabilimento, lo stabilimento definito dall'articolo 8, lettera e), del decreto legislativo 26 marzo 2010, n. 59;

f) supporto durevole, ogni strumento che permette al viaggiatore o al professionista di conservare le informazioni che gli sono personalmente indirizzate in modo da potervi accedere in futuro per un periodo di tempo adeguato alle finalità cui esse sono destinate e che consente la riproduzione identica delle informazioni memorizzate;

g) circostanze inevitabili e straordinarie, una situazione fuori dal controllo della parte che invoca una tale situazione e le cui conseguenze non sarebbero state evitate nemmeno adottando tutte le ragionevoli misure;
h) difetto di conformità, un inadempimento dei servizi turistici inclusi in un pacchetto;

h) i) punto vendita, qualsiasi locale, mobile o immobile, adibito alla vendita al dettaglio o sito web di vendita al dettaglio o analogo strumento di vendita online, anche nel caso in cui siti web di vendita al dettaglio o strumenti di vendita online sono presentati ai viaggiatori come un unico strumento, compreso il servizio telefonico;

i) l) rimpatrio, il ritorno del viaggiatore al luogo di partenza o ad altro luogo concordato dalle parti contraenti.

4. NOZIONE DI PACCHETTO TURISTICO

La nozione di pacchetto turistico è la seguente:
la combinazione di almeno due tipi diversi di servizi turistici, quali: 1. il trasporto di passeggeri; 2.

l'alloggio che non costituisce parte integrante del trasporto di passeggeri e non è destinato a fini residenziali, o per corsi di lingua di lungo periodo; 3. il noleggio di auto, di altri veicoli o motoveicoli e che richiedano una patente di guida di categoria A; 4. qualunque altro servizio turistico che non costituisca parte integrante di uno dei servizi turistici di cui ai numeri 1), 2) o 3), e non sia un servizio finanziario o assicurativo, ai fini dello stesso viaggio o della stessa vacanza, se si verifica almeno una delle seguenti condizioni:

1) tali servizi sono combinati da un unico professionista, anche su richiesta del viaggiatore o conformemente a una sua selezione, prima che sia concluso un contratto unico per tutti i servizi;
2) tali servizi, anche se conclusi con contratti distinti con singoli fornitori, sono:
2.1) acquistati presso un unico punto vendita e selezionati prima che il viaggiatore acconsenta al pagamento;
2.2) offerti, venduti o fatturati a un prezzo forfettario o globale;
2.3) pubblicizzati o venduti sotto la denominazione pacchetto o denominazione analoga;
2.4) combinati dopo la conclusione di un contratto con cui il professionista consente al viaggiatore di scegliere tra una selezione di tipi diversi di servizi turistici oppure acquistati presso professionisti distinti attraverso processi collegati di prenotazione on line ove il nome del viaggiatore, gli estremi del pagamento e l'indirizzo di posta elettronica sono trasmessi dal professionista con cui è concluso il primo contratto a uno o più professionisti e il contratto con quest'ultimo o questi ultimi professionisti sia concluso al più tardi 24 ore dopo la conferma della prenotazione del primo servizio turistico.

5. CONTENUTO DEL CONTRATTO - PROPOSTA D'ACQUISTO E DOCUMENTI DA FORNIRE

1. Al momento della conclusione del contratto di vendita di pacchetto turistico, comunque, appena possibile, l'organizzatore o il venditore, fornisce al viaggiatore una copia o una conferma del contratto su un supporto durevole.

2. Il viaggiatore ha diritto a una copia cartacea qualora il contratto di vendita di pacchetto turistico sia stato stipulato alla contemporanea presenza fisica delle parti.

3. Per quanto riguarda i contratti negoziati fuori dei locali commerciali, definiti all'articolo 45, comma 1, lettera h), del decreto legislativo 6 settembre 2005, n. 206, una copia o la conferma del contratto di vendita di pacchetto turistico è fornita al viaggiatore su carta o, se il viaggiatore acconsente, su un altro supporto durevole.

4. Il contratto costituisce titolo per accedere al fondo di garanzia di cui al successivo art. 21.

6. INFORMAZIONI AL TURISTA

1.) Prima dell'inizio del viaggio l'organizzatore e l'intermediario comunicano al viaggiatore le seguenti informazioni:

a) orari, località di sosta intermedia e coincidenze. Nel caso in cui l'orario esatto non sia ancora stabilito, l'organizzatore e, se del caso, il venditore, informano il viaggiatore dell'orario approssimativo di partenza e ritorno;
b) informazioni sull'identità del vettore aereo operativo, ove non nota al momento della prenotazione, giusta previsione art.11 Reg. Ce 2111/05 (Art. 11, comma 2 Reg. Ce 2111/05);

c) Se l'identità del vettore aereo effettivo o dei vettori aerei effettivi non è ancora nota al momento della prenotazione, il contraente del trasporto aereo fa in modo che il passeggero sia informato del nome del vettore o dei vettori aerei che opereranno in quanto vettori aerei effettivi per il volo o i voli interessati. In tal caso, il contraente del trasporto aereo farà in modo che il passeggero sia informato dell'identità del vettore o dei vettori aerei effettivi non appena la loro identità sia stata accertata ed il loro eventuale divieto operativo nell'Unione Europea.
d) ubicazione, caratteristiche principali e, ove prevista, la categoria turistica dell'alloggio ai sensi della regolamentazione del paese di destinazione;

e) i pasti forniti inclusi o meno;
f) visite, escursioni o altri servizi inclusi nel prezzo totale pattuito del pacchetto;
g) i servizi turistici prestati al viaggiatore in quanto membro di un gruppo e, in tal caso, le dimensioni approssimative del gruppo;

h) la lingua in cui sono prestati i servizi;
i) se il viaggio o la vacanza sono idonei a persone a mobilità ridotta e, su richiesta del viaggiatore, informazioni precise sull'idoneità del viaggio o della vacanza che tenga conto delle esigenze del viaggiatore. Richieste particolari sulle modalità di erogazione e/o di esecuzione di taluni servizi facenti parte del pacchetto turistico, compresa la necessità di ausilio in aeroporto per persone con ridotta mobilità, la richiesta di pasti speciali a bordo o nella località di soggiorno, dovranno essere avanzate in fase di richiesta di prenotazione e risultare oggetto di specifico accordo tra il viaggiatore e l'Organizzatore, se del caso anche per il tramite dell'agenzia di viaggio mandataria.
j) il prezzo totale del pacchetto comprensivo di tasse e tutti i diritti, imposte e altri costi aggiuntivi, ivi comprese le eventuali spese amministrative e di gestione delle pratiche, oppure, ove questi non siano ragionevolmente calcolabili prima della conclusione del contratto, un'indicazione del tipo di costi aggiuntivi che il viaggiatore potrebbe dover ancora sostenere;

k) le modalità di pagamento, compreso l'eventuale importo o percentuale del prezzo da versare a titolo di acconto e il calendario per il versamento del saldo, o le garanzie finanziarie che il viaggiatore è tenuto a pagare o fornire;

l) il numero minimo di persone richiesto per il pacchetto e il termine di cui all'articolo 41, comma 5, lettera a), prima dell'inizio del pacchetto per l'eventuale risoluzione del contratto in caso di mancato raggiungimento del numero;

m) le informazioni di carattere generale concernenti le condizioni in materia di passaporti e/o visti, compresi i tempi approssimativi per l'ottenimento dei visti, e le formalità sanitarie del paese di destinazione;

n) informazioni sulla facoltà per il viaggiatore di recedere dal contratto in qualunque momento prima dell'inizio del pacchetto dietro pagamento di adeguate spese di recesso, o, se previste, le spese di recesso standard richieste dall'organizzatore ai sensi dell'articolo 41, comma 1 del D.Lgs. 79/2011 e specificate al successivo art. 10 comma 3;

o) informazioni sulla sottoscrizione facoltativa o obbligatoria di un'assicurazione che copra le spese di recesso unilaterale dal contratto da parte del viaggiatore o le spese di assistenza, compreso il rimpatrio, in caso di infortunio, malattia o decesso;

p) gli estremi della copertura di cui all'articolo 47, commi 1, 2 e 3 Dlgs. 79/2011.

q) In caso di contratti negoziati fuori dei locali commerciali, il viaggiatore ha diritto di recedere dal contratto di vendita di pacchetto turistico entro un periodo di cinque giorni dalla data della conclusione del contratto o dalla data in cui riceve le condizioni contrattuali e le informazioni preliminari se successiva, senza penali e senza fornire alcuna motivazione. Nei casi di offerte dicono tariffe sensibilmente diminuite rispetto alle offerte correnti, il diritto di recesso è escluso, in tale ultimo caso l'organizzatore documenta la variazione del prezzo evidenziando adeguatamente l'esclusione del diritto di recesso.

2.) Scheda Tecnica

a. Autorizzazione Regionale, D.D.S. N. 343/S.7-TUR, del 01.03.2017;
b. Responsabilità Civile Professionale Compagnia "Unipol Sai assicurazioni S.p.a.", Polizza n. 1/72929/319/151546943 RC Professionale;
c. Fondo di Garanzia, la società Pantelleria Island società consortile a r.l., ha aderito al Fondo Garanzia Viaggi srl con certificato n. A/261.1681/2/2017/R.
I turisti che hanno acquistato un pacchetto turistico organizzato o intermediato sono garantiti da Fondo di Garanzia Viaggi S.r.l. - Via Nazionale 60, 00184 Roma, C.F. e P. Iva: 13932101002, - Repertorio MIBACT nota 0066115 del 28 giugno 2016.

In caso di insolvenza o fallimento i turisti possono prendere contatti con il Fondo di Garanzia Viaggi srl ai seguenti recapiti: tel. 06.99705792, cell. 3480749285, Mail: fondo@garanziviaggi.it, è possibile consultare le informazioni sulle modalità di funzionamento del Fondo, sulle richieste di rimborso, sulla normativa di riferimento nonché scaricare il modulo per l'istanza di ammissione al fondo sul portale www.garanziviaggi.it.

d. I cambi di riferimento sono variabili e l'aggiornamento può essere visualizzato sull'apposita

sezione del sito web dell'Operatore; i tassi applicati al momento della prenotazione saranno fissati e comunicati al momento della conferma. L'oscillazione valutaria viene interamente assorbita dall'Organizzatore e non verrà applicato alcun adeguamento successivo alla prenotazione.
c. Il nome del vettore aereo che effettuerà il/vostrò volo/i è indicato nel foglio di conferma prenotazione; eventuali variazioni Vi verranno comunicate tempestivamente, nel rispetto del regolamento 2111/2005.

d. Il costo del carburante è soggetto a variazioni che possono modificare il prezzo da contratto; tali variazioni vengono computate a passeggero e sono il risultato dell'applicazione del criterio di calcolo adottato dal vettore che esegue il servizio.

e. Le informazioni ufficiali di carattere generale sui Paesi esteri, ivi comprese quelle relative alla situazione di sicurezza anche sanitaria ed ai documenti richiesti per l'accesso ai cittadini italiani, sono fornite dal Ministero Affari Esteri tramite il sito www.viaggiare sicuri.it ovvero la centrale Operativa Telefonica al numero 06 491115 e sono pertanto pubblicamente consultabili. Poiché si tratta di dati suscettibili di modifiche e aggiornamenti, il turista provvederà, consultando tali fonti a verificarne la formulazione ufficialmente espressa prima di procedere all'acquisto del pacchetto di viaggio. In assenza di tale verifica, nessuna responsabilità per la mancata partenza di uno o più turisti potrà essere imputata all'intermediario o all'organizzatore.

7. PAGAMENTI

1. All'atto della sottoscrizione della proposta di acquisto del pacchetto turistico dovrà essere corrisposta:

a) la quota d'iscrizione o gestione pratica ove prevista (vedi art. 8);
b) acconto sul prezzo del pacchetto turistico pubblicato sul sito www.albatryel.com o nella quotazione del pacchetto fornita dall'Organizzatore in base alle condizioni commerciali garantire all'agenzia di viaggi che effettua la prenotazione. Tale importo, se previsto dall'accordo commerciale, viene versato a titolo di caparra confirmatoria ed anticipo conto prezzo. Nel periodo di validità della proposta di compravendita dei servizi turistici indicati e pertanto prima della ricezione della conferma di prenotazione degli stessi, che costituisce perfezionamento del contratto, gli effetti di cui all'art. 1385 c.c. non si producono qualora il recesso dipenda da fatto sopravvenuto non imputabile. Il saldo dovrà essere improrogabilmente versato entro il termine stabilito dal Tour Operator nel sito www.pantelleriaisland.it o nella conferma di prenotazione del servizio/pacchetto turistico richiesto. 2. Per le prenotazioni in epoca successiva alla data indicata quale termine ultimo per effettuare il saldo, l'intero ammontare dovrà essere versato al momento della sottoscrizione della proposta di acquisto.

3. La mancata ricezione da parte dell'Organizzatore delle somme sopra indicate, alle date stabilite, al pari della mancata riemissione al Tour Operator delle somme versate dal Viaggiatore all'intermediario, comporterà la automatica risoluzione del contratto da comunicarsi con semplice comunicazione scritta, via fax o via e-mail, presso l'Agenzia Intermediaria, o presso il domicilio anche elettronico, ove comunicato, del viaggiatore e ferme le eventuali azioni di garanzia ex art. 47 D.Lgs. 79/2011 esercitabili dal viaggiatore. Il saldo del prezzo si considera avvenuto quando le somme pervengono all'organizzatore direttamente dal viaggiatore o per il tramite dell'intermediario dal medesimo viaggiatore scelto.

8. PREZZO

Il prezzo del pacchetto turistico è determinato nel contratto, con riferimento a quanto indicato sul sito nel sito web dell'Operatore.
Esso potrà essere variato, in aumento o in diminuzione, soltanto in conseguenza alle variazioni di: - costi di trasporto, incluso il costo del carburante;

- diritti e tasse relative al trasporto aereo, ai diritti di atterraggio, di sbarco o di imbarco nei porti e negli aeroporti;

- tassi di cambio applicati al pacchetto in questione.

Per tali variazioni si farà riferimento al corso dei cambi ed ai prezzi in vigore alla data di pubblicazione del programma, come riportata nella scheda tecnica del catalogo, ovvero alla data riportata negli eventuali aggiornamenti pubblicati sui siti web. In ogni caso il prezzo non può essere aumentato nei 20 giorni che precedono la partenza e la revisione non può essere superiore al 8% del prezzo nel suo originario ammontare.

5. In caso di diminuzione del prezzo, l'organizzatore ha diritto a detrarre le spese amministrative e di gestione delle pratiche effettive dal rimborso dovuto al viaggiatore, delle quali è tenuto a fornire la prova su richiesta del viaggiatore.

Il prezzo è composto da:

a) quota di partecipazione; espressa nel sito web dell'Operatore o nella quotazione del pacchetto fornita all'intermediario o al viaggiatore;
b) costo eventuali polizze assicurative contro i rischi di annullamento e/o spese mediche o altri servizi richiesti;
c) costo eventuali visti e tasse di ingresso ed uscita dai Paesi meta della vacanza.
d) oneri e tasse aeroportuali e/o portuali

Dettaglio quota apertura pratica:

Quota apertura pratica che include assicurazione medico bagaglio (tutte le condizioni sono consultabili nell'home page del nostro sito web www.pantelleriaisland.it alla sezione "Condizioni di polizza per viaggiatori":

Prenotazione di un singolo servizio di soggiorno €5 per persona;

Prenotazione di un pacchetto turistico volo + soggiorno €10 per persona.

9. MODIFICA O ANNULLAMENTO DEL PACCHETTO TURISTICO PRIMA DELLA DATA DI PARTENZA

1. Il Tour Operator si riserva il diritto di modificare unilateralmente le condizioni del contratto, diverse dal prezzo, ove la modifica sia di scarsa importanza. La comunicazione viene effettuata in modo chiaro e preciso attraverso un supporto durevole, quale ad esempio la posta elettronica.
2. Se prima della partenza l'organizzatore abbia necessità di modificare in modo significativo uno o più caratteristiche principali dei servizi turistici di cui all'art. 34 comma 1 lett. a) oppure non può soddisfare le richieste specifiche formulate dal viaggiatore e già accettate dall'Organizzatore, oppure propone di aumentare il prezzo del pacchetto di oltre l'8%, il viaggiatore può accettare la modifica proposta oppure recedere dal contratto senza corrispondere spese di recesso.

3. Ove il viaggiatore non accetti la proposta di modifica di cui al comma 1, esercitando il diritto di recesso, l'organizzatore potrà offrire al viaggiatore un pacchetto sostitutivo di qualità equivalente o superiore.

4. L'organizzatore informa via mail, senza ingiustificato ritardo, il viaggiatore in modo chiaro e preciso delle modifiche proposte di cui al comma 2 e della loro incidenza sul prezzo del pacchetto ai sensi del comma 6.

5. Il viaggiatore comunica la propria scelta all'organizzatore o all'intermediario entro due giorni lavorativi dal momento in cui ha ricevuto l'avviso indicato al comma 1. In difetto di comunicazione entro il termine suddetto, la proposta formulata dall'organizzatore si intende accettata.
6. Se le modifiche del contratto di vendita di pacchetto turistico o del pacchetto sostitutivo di cui al comma 2 comportano un pacchetto di qualità o costo inferiore, il viaggiatore ha diritto a un'adeguata riduzione del prezzo.

7. In caso di recesso dal contratto di vendita di pacchetto turistico ai sensi del comma 2, e se il viaggiatore non accetta un pacchetto sostitutivo, l'organizzatore rimborsa senza ingiustificato ritardo e in ogni caso entro 14 giorni dal recesso dal contratto tutti i pagamenti effettuati da o per conto del viaggiatore ed ha diritto ad essere indennizzato per la mancata esecuzione del contratto, tranne nei casi di seguito indicati:

a. Non è previsto alcun risarcimento derivante dall'annullamento del pacchetto turistico quando la cancellazione dello stesso dipende dal mancato raggiungimento del numero minimo di partecipanti eventualmente richiesto;

b. Non è previsto alcun risarcimento derivante dall'annullamento del pacchetto turistico quando l'organizzatore dimostri che il difetto di conformità sia imputabile a causa di forza maggiore e caso fortuito.

c. Non è altresì previsto alcun risarcimento derivante dall'annullamento del pacchetto turistico quando l'organizzatore dimostri che il difetto di conformità è imputabile al viaggiatore o a un terzo estraneo alla fornitura di servizi turistici inclusi nel contratto di pacchetto turistico ed è imprevedibile o inevitabile.

8. Per gli annullamenti diversi da quelli di cui al comma 7 lettere a), b) e c), l'organizzatore che annulla, restituirà al viaggiatore una somma pari al doppio di quanto dallo stesso pagato ed effettivamente incassato dall'organizzatore, tramite l'agente di viaggio.

9. La somma oggetto della restituzione non sarà mai superiore al doppio degli importi di cui il viaggiatore sarebbe in pari data debitor secondo quanto previsto dall'art. 10, 3° comma qualora fosse egli ad annullare.

10. RECESSO DEL TURISTA

1. Il viaggiatore può altresì recedere dal contratto senza pagare penali nelle seguenti ipotesi:

- aumento del prezzo in misura eccedente il 8%;
- modifica in modo significativo di uno o più elementi del contratto oggettivamente configurabili come fondamentali ai fini della fruizione del pacchetto turistico complessivamente considerato e proposta dall'organizzatore dopo la conclusione del contratto stesso ma prima della partenza e non accettata dal viaggiatore;
- non può soddisfare le richieste specifiche formulate dal viaggiatore e già accettate dall'Organizzatore.

Nei casi di cui sopra, il viaggiatore può:
- accettare la proposta alternativa ove formulata dall'organizzatore;
- richiedere la restituzione delle somme già corrisposte. Tale restituzione dovrà essere effettuata nel termine di legge indicato all'articolo precedente.

2. In caso di circostanze inevitabili e straordinarie verificatesi nel luogo di destinazione o nelle sue immediate vicinanze e che hanno un'incidenza sostanziale nell'esecuzione del contratto o sul trasporto passeggeri verso la destinazione, il viaggiatore ha diritto di recedere dal contratto, prima dell'inizio del pacchetto, senza corrispondere spese di recesso, ed al rimborso integrale dei pagamenti effettuati per il pacchetto, ma non ha diritto all'indennizzo supplementare.

3. Al viaggiatore che receda dal contratto prima della partenza per qualsiasi motivo, anche imprevisto e sopravvenuto, al di fuori delle ipotesi elencate al primo comma, o di quelle previste dall'art. 9, comma 2, saranno addebitati - indipendentemente dal pagamento dell'acconto di cui all'art.7 comma 1. L'eventuale non imputabilità al viaggiatore della impossibilità di usufruire della vacanza non legittima il recesso senza penali, previsto per legge solo per le circostanze oggettive riscontrabili presso la località meta della vacanza di cui al comma 2 o per le ipotesi di cui al comma 1, essendo prevista la possibilità di garantirsi dal rischio economico connesso all'annullamento del contratto, con stipula di apposita polizza assicurativa, laddove non prevista in forma obbligatoria dell'organizzatore.

4. Nel caso di gruppi precostituiti le penali da recesso saranno oggetto di accordo specifico di volta in volta alla firma del contratto.

5. Dall'indicazione della percentuale di penale sopra indicata sono esclusi i viaggi che includono l'utilizzo dei voli di linea con tariffe speciali. In questi casi le condizioni relative alle penalità di cancellazione sono derogate e molto più restrittive e sono previamente indicate in fase di quotazione del pacchetto di viaggio.

6. L'organizzatore può recedere dal contratto di pacchetto turistico e offrire al viaggiatore il rimborso integrale dei pagamenti effettuati per il pacchetto, ma non è tenuto a versare un indennizzo supplementare se:

- il numero di persone iscritte al pacchetto è inferiore al minimo previsto dal contratto e l'organizzatore comunica il recesso dal contratto al viaggiatore entro il termine fissato nel contratto e in ogni caso non più tardi di venti giorni prima dell'inizio del pacchetto in caso di viaggi che durano più di sei giorni, di sette giorni prima dell'inizio del pacchetto in caso di viaggi che durano tra due e sei giorni, di quarantotto ore prima dell'inizio del pacchetto nel caso di viaggi che durano meno di due giorni;

- l'organizzatore non è in grado di eseguire il contratto a causa di circostanze inevitabili e straordinarie e comunica il recesso dal medesimo al viaggiatore senza ingiustificato ritardo prima dell'inizio del pacchetto.

7. L'organizzatore procede a tutti i rimborsi prescritti a norma dei commi 2 e 6 senza ingiustificato ritardo e in ogni caso entro 14 giorni dal recesso. Nei suddetti casi si determina la risoluzione del contratto funzionalmente collegati stipulati con terzi.

8. In caso di contratti negoziati fuori dai locali commerciali, il viaggiatore ha diritto di recedere dal contratto di pacchetto turistico entro un periodo di cinque giorni dalla data della conclusione del contratto o dalla data in cui riceve le condizioni contrattuali e le informazioni preliminari se successive, senza penali e senza fornire alcuna motivazione. Nei casi di offerte con tariffe sensibilmente diminuite rispetto alle offerte concorrenti, il diritto di recesso è escluso. In tale ultimo caso, l'organizzatore documenta la variazione di prezzo evidenziando adeguatamente l'esclusione del diritto di recesso.

11. RESPONSABILITÀ DELL'ORGANIZZATORE PER INESATTA ESECUZIONE E SOPRAVVENUTA IMPOSSIBILITÀ IN CORSO DI ESECUZIONE - OBBLIGHI DEL VIAGGIATORE - TEMPESTIVITÀ DELLA CONTESTAZIONE

1. L'organizzatore è responsabile dell'esecuzione dei servizi turistici previsti dal contratto di vendita di pacchetto turistico, indipendentemente dal fatto che tali servizi turistici devono essere prestati dall'organizzatore stesso, dai suoi ausiliari o preposti quando agiscono nell'esercizio delle loro funzioni, dai terzi della cui opera si avvalga o da altri fornitori di servizi turistici ai sensi dell'articolo 1228 del codice civile.

2. Il viaggiatore, in ossequio agli obblighi di correttezza e buona fede di cui agli articoli 1175 e 1375 del codice civile, informa l'organizzatore, direttamente o tramite il venditore, tempestivamente, tenuto conto delle circostanze del caso, di eventuali difetti di conformità rilevati durante l'esecuzione di un servizio turistico previsto dal contratto di vendita di pacchetto turistico. 3. Se uno dei servizi turistici non è eseguito secondo quanto pattuito nel contratto di vendita di pacchetto turistico, l'organizzatore pone rimedio al difetto di conformità, a meno che ciò risulti

impossibile oppure risulti eccessivamente oneroso, tenendo conto dell'entità del difetto di conformità e del valore dei servizi turistici interessati dal difetto. Se l'organizzatore non pone rimedio al difetto, il viaggiatore ha diritto alla riduzione del prezzo nonché al risarcimento del danno che abbia subito in conseguenza del difetto di conformità, a meno che l'organizzatore dimostri che il difetto di conformità è imputabile al viaggiatore o ad un terzo estraneo alla fornitura dei servizi turistici o è a carattere inevitabile o imprevedibile oppure dovuto a circostanze straordinarie ed inevitabili.

4. Fatte salve le eccezioni di cui sopra, se l'organizzatore non pone rimedio al difetto di conformità entro un periodo ragionevole fissato dal viaggiatore con la contestazione effettuata ai sensi del comma 2, questi può avviare personalmente al difetto e chiedere il rimborso delle spese necessarie, ragionevoli e documentate; se l'organizzatore rifiuta di porre rimedio al difetto di conformità o se è necessario avviarsi immediatamente non occorre che il viaggiatore specifichi un termine.

Se un difetto di conformità costituisce un inadempimento di non scarsa importanza e l'organizzatore non vi ha posto rimedio con la contestazione tempestiva effettuata dal viaggiatore, in relazione alla durata ed alle caratteristiche del pacchetto, il viaggiatore può risolvere il contratto con effetto immediato, o chiedere – se del caso – una riduzione del prezzo, salvo l'eventuale risarcimento del danno.

L'organizzatore, qualora dopo la partenza si trovi nell'impossibilità di fornire, per qualsiasi ragione tranne che per fatto proprio del viaggiatore, una parte essenziale dei servizi previsti dal contratto, dovrà predisporre adeguate soluzioni alternative per la prosecuzione del viaggio programmato non comportanti oneri di qualsiasi tipo a carico del viaggiatore, oppure rimborsare quest'ultimo nei limiti della differenza tra le prestazioni originariamente previste e quelle effettuate.

Il viaggiatore può respingere le soluzioni alternative proposte solo se non sono comparabili quanto convenuto nel contratto o se la riduzione del prezzo concessa è inadeguata. Qualora non risulti possibile alcuna soluzione alternativa, ovvero la soluzione predisposta dall'organizzatore venga rifiutata dal viaggiatore poiché non comparabile a quanto convenuto nel contratto o poiché la concessa riduzione del prezzo è inadeguata, l'organizzatore fornirà senza supplemento di prezzo, un mezzo di trasporto equivalente a quello originario previsto per il ritorno al luogo di partenza o al diverso luogo eventualmente pattuito, compatibilmente alle disponibilità di mezzi e posti, e lo rimborserà nella misura della differenza tra il costo delle prestazioni previste e quello delle prestazioni effettuate fino al momento del rientro anticipato.

12. SOSTITUZIONI E VARIAZIONE PRATICA

1. Il viaggiatore previo preavviso dato all'organizzatore su un supporto durevole entro e non oltre sette giorni prima dell'inizio del pacchetto, può cedere il contratto di vendita di pacchetto turistico a una persona che soddisfa tutte le condizioni per la fruizione del servizio.
2. Il cedente e il cessionario del contratto di vendita di pacchetto turistico sono solidalmente responsabili per il pagamento del saldo del prezzo e degli eventuali diritti, imposte e altri costi aggiuntivi, ivi comprese le eventuali spese amministrative e di gestione delle pratiche, risultanti da tale cessione.

3. L'organizzatore informa il cedente dei costi effettivi della cessione, che non eccedono le spese realmente sostenute dall'organizzatore in conseguenza della cessione del contratto di vendita di pacchetto turistico e fornisce al cedente la prova relativa ai diritti, alle imposte o agli altri costi aggiuntivi risultanti dalla cessione del contratto. In caso di contratto di viaggio con trasporto aereo per il quale è stata emessa biglietteria a tariffa agevolata e/o non rimborsabile, la cessione potrebbe comportare l'emissione di nuova biglietteria aerea con la tariffa disponibile alla data della cessione medesima.

13. OBBLIGHI DEI TURISTI:

1. Fermo l'obbligo di tempestiva comunicazione del difetto di conformità, per come previsto all'art. 11 comma 2, i viaggiatori devono attenersi ai seguenti obblighi:
2. Per le norme relative all'espatrio dei minori si rimanda espressamente a quanto indicato nel sito della Polizia di Stato. Si precisa comunque che i minori devono essere in possesso di un documento personale valido per i viaggi all'estero ovvero passaporto o, per i Paesi UE, anche di carta di identità valida per l'espatrio. Per quanto riguarda l'uscita dal Paese dei minori di anni 14 e per quelli per cui è necessaria l'Autorizzazione emessa dalla Autorità Giudiziaria, dovranno essere seguite le prescrizioni indicate sul sito della Polizia di Stato <http://www.poliziadistato.it/articolo/191/>.

3. I cittadini stranieri dovranno reperire le corrispondenti informazioni attraverso le loro rappresentanze diplomatiche presenti in Italia e/o i rispettivi canali informativi governativi ufficiali. In ogni caso i viaggiatori provvederanno, prima della partenza, a verificarne l'aggiornamento presso le competenti autorità (per i cittadini italiani le locali Questure ovvero il Ministero degli Affari Esteri tramite il sito www.viaggiareisicuri.it ovvero la Centrale Operativa Telefonica al numero 06.491115) adeguandosi prima del viaggio. In assenza di tale verifica, nessuna responsabilità per la mancata partenza di uno o più viaggiatori potrà essere imputata all'intermediario o all'organizzatore. 4. I viaggiatori dovranno in ogni caso informare l'intermediario e l'organizzatore della propria cittadinanza al momento della richiesta di prenotazione del pacchetto turistico o servizio turistico e, al momento della partenza dovranno accertarsi definitivamente di essere muniti dei certificati di vaccinazione, del passaporto individuale e di ogni altro documento valido per tutti i Paesi toccati dall'itinerario, nonché dei visti di soggiorno, di transito e dei certificati sanitari che fossero eventualmente richiesti.

5. Inoltre, al fine di valutare la situazione di sicurezza socio/politica, sanitaria e ogni altra informazione utile relativa ai Paesi di destinazione e, dunque, l'utilizzabilità oggettiva dei servizi acquistati o da acquistarsi il viaggiatore avrà l'onere di assumere le informazioni ufficiali di carattere generale presso il Ministero Affari Esteri, e divulgare attraverso il sito istituzionale della Farnesina www.viaggiareisicuri.it.

Le informazioni di cui sopra non sono contenute on line in corrispondenza dei programmi di viaggio poiché essi contengono informazioni descrittive di carattere generale per come indicate nell'art. 34 del codice del Turismo e non informazioni temporalmente mutevoli. Le stesse pertanto dovranno essere assunte a cura dei viaggiatori.

6. Ove alla data di prenotazione la destinazione prescelta risultasse, dai canali informativi istituzionali, località soggetta ad avvertimento per motivi di sicurezza, il viaggiatore che successivamente dovesse esercitare il recesso non potrà invocare, ai fini dell'onere della riduzione della richiesta di indennizzo per il recesso operato, il venir meno della causa contrattuale connessa alle condizioni di sicurezza del Paese.

7. I viaggiatori dovranno inoltre attenersi all'osservanza delle regole di normale prudenza e diligenza ed a quelle specifiche in vigore nei paesi destinazione del viaggio, a tutte le informazioni fornite loro dall'organizzatore, nonché ai regolamenti, alle disposizioni amministrative o legislative relative al pacchetto turistico. I viaggiatori saranno chiamati a rispondere di tutti i danni che l'organizzatore e/o l'intermediario dovessero subire anche a causa del mancato rispetto degli obblighi sopra indicati, ivi incluse le spese necessarie al loro rimpatrio.

8. Il viaggiatore è tenuto a fornire all'organizzatore tutti i documenti, le informazioni e gli elementi in suo possesso utili per l'esercizio del diritto di surroga di quest'ultimo nei confronti dei terzi responsabili del danno ed è responsabile verso l'organizzatore del pregiudizio arrecato al diritto di surrogazione.

9. Il viaggiatore comunicherà altresì per iscritto all'organizzatore, all'atto della proposta di compravendita di pacchetto turistico e quindi prima dell'invio della conferma di prenotazione dei servizi da parte dell'organizzatore, le particolari richieste personali che potranno formare oggetto di accordi specifici sulle modalità del viaggio, sempre che ne risulti possibile l'attuazione e risultare in ogni caso oggetto di specifico accordo tra il viaggiatore e l'Organizzatore (cfr art. 6, comma 1° lett. h)

14. CLASSIFICAZIONE ALBERGHIERA

La classificazione ufficiale delle strutture alberghiere viene fornita sul sito web del Tour Operator o in altro materiale informativo soltanto in base alle espresse e formali indicazioni delle competenti autorità del Paese in cui il servizio è erogato. In assenza di classificazioni ufficiali riconosciute dalle competenti Pubbliche Autorità dei paesi membri della UE cui il servizio si riferisce, o in ipotesi di strutture commercializzate quale Villaggio Turistico l'organizzatore si riserva la facoltà di fornire in catalogo o nel depliant una propria descrizione della struttura ricettiva, tale da permettere una valutazione e conseguente accettazione della stessa da parte del viaggiatore.

15. REGIME DI RESPONSABILITÀ

L'organizzatore risponde dei danni arrecati al viaggiatore a motivo dell'inadempimento totale o parziale delle prestazioni contrattualmente dovute, sia che le stesse vengano effettuate da lui personalmente che da terzi fornitori dei servizi, a meno che provi che l'evento è derivato da fatto del viaggiatore (ivi comprese iniziative autonomamente assunte da quest'ultimo nel corso dell'esecuzione dei servizi turistici) o dal fatto di un terzo a carattere imprevedibile o inevitabile, da circostanze estranee alla fornitura delle prestazioni previste in contratto, da caso fortuito, da forza maggiore, ovvero da circostanze che lo stesso organizzatore non poteva, secondo la diligenza professionale, ragionevolmente prevedere o risolvere. L'intermediario presso il quale sia stata effettuata la prenotazione del pacchetto turistico non risponde delle obbligazioni relative alla organizzazione ed esecuzione del viaggio, ma è responsabile esclusivamente delle obbligazioni nascenti dalla sua qualità di intermediario e per l'esecuzione del mandato conferitogli dal viaggiatore, per come specificamente previsto dall'art. 50 del Codice del Turismo compresi gli obblighi di garanzia di cui all'art. 47).

16. LIMITI DEL RISARCIMENTO E PRESCRIZIONE

I risarcimenti di cui agli artt. 43 e 46 del Cod. Tur. e relativi termini di prescrizione, sono disciplinati da quanto in essi previsto e comunque nei limiti stabiliti dalle Convenzioni Internazionali che disciplinano le prestazioni che formano oggetto del pacchetto turistico nonché dagli articoli 1783 e 1784 del codice civile, ad eccezione dei danni alla persona non soggetti a limite prefissato.

a. Il diritto alla riduzione del prezzo o al risarcimento dei danni per le modifiche del contratto di vendita di pacchetto turistico o del pacchetto sostitutivo, si prescrive in due anni a decorrere dalla data del rientro del viaggiatore nel luogo di partenza.
b. Il diritto al risarcimento del danno alla persona si prescrive in tre anni a decorrere dalla data di rientro del viaggiatore nel luogo di partenza o nel più lungo periodo previsto per il risarcimento del danno alla persona dalle disposizioni che regolano i servizi compresi nel pacchetto.

17. POSSIBILITÀ DI CONTATTARE L'ORGANIZZATORE TRAMITE IL VENDITORE

L'organizzatore è tenuto a prestare assistenza al turista in difficoltà secondo il criterio di diligenza professionale con esclusivo riferimento agli obblighi a proprio carico per disposizione di legge o di contratto. L'organizzatore e l'intermediario sono esonerati dalle rispettive responsabilità (artt. 15 e 16 delle presenti Condizioni Generali), quando la mancata od inesatta esecuzione del contratto è imputabile al turista o è dipesa dal fatto di un terzo a carattere imprevedibile o inevitabile, ovvero è stata causata da un caso fortuito o di forza maggiore.

18. OBBLIGO DI ASSISTENZA

L'organizzatore presta adeguata assistenza senza ritardo al viaggiatore in difficoltà anche nelle circostanze di cui all'articolo 42, comma 7, in particolare fornendo le opportune informazioni riguardo ai servizi sanitari, alle autorità locali e all'assistenza consolare e assistendo il viaggiatore nell'effettuare comunicazioni a distanza e aiutandolo a trovare servizi turistici alternati.

2. L'organizzatore può pretendere il pagamento di un costo ragionevole per tale assistenza qualora il problema sia causato intenzionalmente dal viaggiatore o per sua colpa, nei limiti delle spese effettivamente sostenute.

19. ASSICURAZIONE CONTRO LE SPESE DI ANNULLAMENTO E DI RIMPATRIO

Se non espressamente comprese nel prezzo, è consigliabile, stipulare al momento della sottoscrizione del contratto di viaggio polizze contro le spese derivanti dall'annullamento del pacchetto, dagli infortuni e/o malattie che coprano anche le spese di rimpatrio e per la perdita e/o danneggiamento del bagaglio. I diritti nascenti dai contratti di assicurazione devono essere esercitati dal viaggiatore direttamente nei confronti delle Compagnie di Assicurazioni stipulanti, alle condizioni e con le modalità previste nelle polizze medesime, come esposto nelle condizioni di polizza pubblicate sui cataloghi o esposte negli opuscoli messi a disposizione dei Viaggiatori al momento della partenza.

20. STRUMENTI ALTERNATIVI DI RISOLUZIONE DELLE CONTROVERSIE

Ai sensi e per gli effetti di cui all'art. 67 Cod. Tur. l'organizzatore potrà proporre al viaggiatore sul proprio sito internet, sulla documentazione o in altre forme la modalità di risoluzione alternativa delle

contestazioni insorte. In tal caso l'organizzatore indicherà la tipologia di risoluzione alternativa proposta e gli effetti che tale adesione comporta

21. GARANZIE AL TURISTA (art. 50 e 51 Cod. Tur.).

I contratti di turismo organizzato sono assistiti da idonee garanzie prestate dall'Organizzatore e dall'Agente di viaggio intermediario che, per i viaggi all'estero e i viaggi che si svolgono all'interno di un singolo Paese garantiscono, nei casi di insolvenza o fallimento dell'intermediario o dell'organizzatore, il rimborso del prezzo versato per l'acquisto del pacchetto turistico e il rientro immediato del viaggiatore. Gli estremi identificativi del soggetto giuridico che, per conto dell'Organizzatore, è tenuto a prestare la garanzia sono indicati nella nostra scheda tecnica art. 6/2 sul nostro sito web www.pantelleriaisland.it e indicati nell'e/c di conferma di prenotazione dei servizi richiesti dal viaggiatore.

22. MODIFICHE OPERATIVE

In considerazione del largo anticipo con cui vengono pubblicati i programmi di viaggio sul sito web dell'Operatore che riportano le informazioni relative alle modalità di fruizione dei servizi, si rende noto che gli orari e le tratte dei voli indicati nella accettazione della proposta di compravendita dei servizi potrebbero subire variazioni poiché soggetti a successiva convalida. A tal fine il viaggiatore dovrà chiedere conferma dei servizi alla propria Agenzia prima della partenza. L'Organizzatore informerà i passeggeri circa l'identità del vettore(e) effettivo(i) nei tempi e con le modalità previste dall'art.11 del Reg. CE 2111/2005. (richiamato all'art.5).

ADDENDUM

CONDIZIONI GENERALI DI CONTRATTO DI VENDITA DI SINGOLI SERVIZI TURISTICI

A) DISPOSIZIONI NORMATIVE

I contratti aventi ad oggetto l'offerta del solo servizio di trasporto, del solo servizio di soggiorno, ovvero di qualunque altro separato servizio turistico, non potendosi configurare come fattispecie negoziale di organizzazione di viaggio ovvero di pacchetto turistico, non godono delle tutele previste in favore dei viaggiatori dalla Direttiva europea 2015/2302. Il venditore che si obbliga a procurare a terzi, anche in via telematica, un servizio turistico disaggregato, è tenuto a rilasciare ai viaggiatori i documenti relativi a questo servizio, che riportino la somma pagata per il servizio e non può in alcun modo essere considerato organizzatore di viaggio.

B) INFORMATIVA PRIVACY

Si informano i viaggiatori che i loro dati personali, il cui conferimento è necessario per permettere la conclusione e l'esecuzione del contratto di viaggio, saranno trattati in forma manuale e/o elettronica nel rispetto della normativa vigente. L'eventuale rifiuto comporterà l'impossibilità di perfezionamento e conseguente esecuzione del contratto. L'esercizio dei diritti previsti dalla normativa vigente – a titolo esemplificativo: diritto di richiedere l'accesso ai dati personali, la rettifica o la cancellazione degli stessi o la limitazione del trattamento che lo riguardano o di opporsi al loro trattamento, oltre al diritto alla portabilità dei dati; il diritto di proporre reclamo a un'autorità di controllo – potrà essere esercitato nei confronti del titolare del trattamento.

Per ogni più ampia informazione sul trattamento dei dati da parte dell'organizzatore si rimanda alla specifica sezione del sito www.pantelleriaisland.it contenente la Privacy Policy. In ogni caso si porta a conoscenza dei viaggiatori che i dati personali potranno essere comunicati a:

- soggetti cui l'accesso ai dati sia riconosciuto da disposizioni di legge, di regolamento o di normativa comunitaria;
- Paesi esteri per i quali esiste una decisione di Adeguatezza da parte della Commissione Europea ex art. 45 e/o garanzie adeguate ex art. 46 UE 2016/679, quali specificamente: - Andorra; - Argentina; - Australia – PNR; - Canada; - FaerOer; - Guernsey; - Isola di Man- Israele; - Jersey; - Nuova Zelanda; - Svizzera; - Uruguay.
- Compagnie Assicuratrici e soggetti terzi, anche in paesi extra UE, per l'espletamento della prenotazione del viaggio (alberghi, compagnie aeree, area Operativo Vendite, Back office, Contrattazione Voli Charter e Linea Distribuzione, Assistenza, Amministrazione).
- Responsabili esterni e i soggetti autorizzati del trattamento preposti alla gestione della pratica viaggio regolarmente incaricati e formati sul Trattamento dei dati personali.
- Per i viaggi verso Paesi extra UE e al di fuori di quelli sopra indicati per i quali sussiste una decisione di Adeguatezza da parte della Commissione Europea ex art. 45 e/o art. 46 del Reg. UE 2016/679, si rende noto che i viaggiatori non potranno esercitare i diritti per come previsti dal Regolamento né verso il Titolare del Trattamento, né direttamente verso i terzi (quali a titolo esemplificativo: albergatori, vettori locali, compagnie assicurative locali, istituti di cura pubblici o privati ecc.) poiché tale obbligo di trattamento e/o conservazione dei dati secondo gli standard dell'Unione Europea non è previsto dalle leggi del Paese ospitante.
- Ai sensi dell'art. 49 comma 1 lett. b, del GDPR 679/2016 è ammesso il trasferimento o un complesso di trasferimenti di dati personali verso un paese terzo o un'organizzazione internazionale se il trasferimento sia necessario all'esecuzione di un contratto concluso tra l'interessato e il titolare del trattamento, ovvero all'esecuzione di misure precontrattuali adottate su istanza dell'interessato.

COMUNICAZIONE OBBLIGATORIA AI SENSI DELL'ARTICOLO 17 DELLA LEGGE N° 38/2006.

La legge italiana punisce con la reclusione i reati concernenti la prostituzione e la pornografia minorile, anche se commessi all'estero.

Allegato A **Modulo informativo standard per contratti di pacchetto turistico - parte II**

La combinazione di servizi turistici che vi viene proposta è un pacchetto ai sensi della direttiva (UE) 2015/2302. Pertanto, beneficerete di tutti i diritti dell'UE che si applicano ai pacchetti. "Experience Island" della Travel & Island società consortile a r.l.- Tour Operator - con sede legale in Via Borgo Italia, 49, Pantelleria (TP), sede operativa via Borgo Italia, 49, Pantelleria (TP) Partita Iva 02624390817, tel. 0923911266, email: info@pantelleriaisland.it, sarà pienamente responsabile della corretta esecuzione del pacchetto nel suo insieme. Inoltre, come previsto dalla direttiva (UE) 2015/2302 dispone di una protezione per rimborsare i vostri pagamenti e, se il trasporto è incluso nel pacchetto, garantire il vostro rimpatrio nel caso in cui diventi insolvente.

Diritti fondamentali ai sensi della direttiva (UE) 2015/2302

1. I viaggiatori riceveranno tutte le informazioni essenziali sul pacchetto prima della conclusione del contratto di pacchetto turistico.
2. Vi è sempre almeno un professionista responsabile della corretta esecuzione di tutti i servizi turistici inclusi nel contratto.
3. Ai viaggiatori viene comunicato un numero telefonico di emergenza locale dove previsto oppure i dati di un punto di contatto attraverso cui raggiungere l'organizzatore.
4. I viaggiatori possono trasferire il pacchetto a un'altra persona, previo ragionevole preavviso ed eventualmente dietro costi aggiuntivi.
5. Il prezzo del pacchetto può essere aumentato solo se aumentano i costi specifici (per esempio, i prezzi del carburante) e se espressamente previsto nel contratto, e comunque non oltre 20 giorni dall'inizio del pacchetto. Se l'aumento del prezzo è superiore all'8% del prezzo del pacchetto il viaggiatore può risolvere il contratto. Se l'organizzatore si riserva il diritto di aumentare il prezzo, il viaggiatore ha diritto a una riduzione di prezzo se vi è una diminuzione dei costi pertinenti.
6. I viaggiatori possono risolvere il contratto senza corrispondere spese di risoluzione e ottenere il rimborso integrale dei pagamenti se uno qualsiasi degli elementi essenziali del pacchetto, diverso dal prezzo, è cambiato in modo sostanziale. Se, prima dell'inizio del pacchetto, il professionista responsabile del pacchetto annulla lo stesso, i viaggiatori hanno la facoltà di ottenere il rimborso e, se del caso, un indennizzo.
7. I viaggiatori possono, in circostanze eccezionali, risolvere il contratto senza corrispondere spese di risoluzione prima dell'inizio del pacchetto, ad esempio se sussistono seri problemi di sicurezza nel luogo di destinazione che possono pregiudicare il pacchetto. - Inoltre, i viaggiatori possono in qualunque momento, prima dell'inizio del pacchetto, risolvere il contratto dietro pagamento di adeguate e giustificabili spese di risoluzione.
8. Se, dopo l'inizio del pacchetto, elementi sostanziali dello stesso non possono essere forniti secondo quanto pattuito, dovranno essere offerte al viaggiatore idonee soluzioni alternative, senza supplemento di prezzo. I viaggiatori possono risolvere il contratto, senza corrispondere spese di risoluzione, qualora i servizi non siano eseguiti secondo quanto pattuito e questo incida in misura significativa sull'esecuzione del pacchetto e l'organizzatore non abbia posto rimedio al problema.
9. I viaggiatori hanno altresì il diritto a una riduzione di prezzo e/o al risarcimento per danni in caso di mancata o non conforme esecuzione dei servizi turistici.
10. L'organizzatore è tenuto a prestare assistenza qualora il viaggiatore si trovi in difficoltà. Se l'organizzatore o, in alcuni Stati membri, il venditore diventa insolvente, i pagamenti saranno rimborsati. Se l'organizzatore o, se del caso, il venditore diventa insolvente dopo l'inizio del pacchetto e se nello stesso è incluso il trasporto, il rimpatrio dei viaggiatori è garantito. "Experience Island della Travel & Island società consortile a r.l.", ha sottoscritto una protezione in caso d'insolvenza con il FONDO GARANZIA VIAGGI, (vedi scheda tecnica) art. 6/2. La direttiva (UE) 2015/2302, recepita nella legislazione nazionale con il decreto legislativo 21 maggio 2018 N. 62 è reperibile sul sito web: www.gazzettaufficiale.it

CONDIZIONI DI POLIZZA PER VIAGGIATORI

EXPERIENCE ISLAND ha predisposto per tutti i partecipanti ai propri viaggi una specifica polizza di assicurazione con la compagnia Filo Diretto Assicurazioni S.p.A. a condizioni contrattuali particolarmente favorevoli. Un estratto delle condizioni di assicurazione sono riportate di seguito, mentre quelle integrali sono consultabili sull'home page del nostro sito web www.pantelleriaisland.it alla voce "Condizioni di polizza per viaggiatori" oppure sul documento assicurativo "lessera" che verrà allegato ai documenti di viaggio e consegnato prima della data di partenza. La polizza è depositata presso la sede del tour operator.

CONDIZIONI DI ASSICURAZIONE

SPESE MEDICHE

OGGETTO DELL'ASSICURAZIONE: Nel limite dei massimali per Assicurato pari ad € 3.000,00 in Italia, ad € 15.000,00 in Europa e ad € 50.000,00 nel Mondo verranno rimborsate le spese mediche accertate e documentate sostenute dall'Assicurato, durante il viaggio, per cure o interventi urgenti e non procrastinabili, conseguenti a infortunio o malattia, manifestatesi durante il periodo di validità della garanzia.

La garanzia comprende le:

- spese di ricovero in istituto di cura;
- spese di intervento chirurgico e gli onorari medici in conseguenza di malattia o infortunio;
- spese per le visite mediche ambulatoriali, gli accertamenti diagnostici ed esami di laboratorio (purché pertinenti alla malattia o all' infortunio denunciati);
- spese per i medicinali prescritti dal medico curante in loco (purché pertinenti alla malattia od infortunio denunciati);
- spese per cure dentarie urgenti, solo a seguito di infortunio, fino a € 200,00 per Assicurato; In caso di ricovero ospedaliero a seguito di infortunio o malattia indennizzabile a termini di polizza; la Centrale Operativa, su richiesta dell'Assicurato, provvederà al pagamento diretto delle spese mediche. Resta comunque a carico dell'Assicurato, che dovrà provvedere a pagarle direttamente sul posto, l'eventuale eccedenza ai massimali previsti in polizza e le relative franchigie. Per gli importi superiori a € 1.000,00 l'Assicurato deve richiedere preventiva autorizzazione da parte della Centrale Operativa. Le spese mediche sostenute in Italia per i soli casi di infortuni verificatisi durante il viaggio saranno rimborsate nel limite di € 500,00, purché sostenute entro 60 giorni dalla data di rientro.

FRANCHIGIA E SCOPERTO: Per ogni sinistro verrà applicata una franchigia assoluta di € 50,00 che rimane a carico dell'Assicurato. Per i sinistri con importo superiore ad € 1.000,00 in caso di mancata autorizzazione da parte della Centrale Operativa, verrà applicato, uno scoperto pari al 25% dell'importo da rimborsare con un minimo di € 50,00.

Resta inteso che per gli importi superiori ad € 1.000,00 nessun rimborso sarà dovuto qualora l'Assicurato non fosse in grado di dimostrare l'avvenuto pagamento delle spese mediche sostenute tramite Bonifico bancario o Carta di credito.

ESCLUSIONI E LIMITI SPECIFICI PER LA GARANZIA SPESE MEDICHE: Oltre alle esclusioni previste dalle Norme comuni alle garanzie sono escluse le spese per cure fisioterapiche, infermieristiche, termali, dimagranti e per l'eliminazione di difetti fisici congeniti; le spese relative ad occhiali, lenti a contatto, protesi ed apparecchi terapeutici e quelle relative ad interventi o applicazioni di natura estetica. L'assicurazione non è operante per le spese sostenute per le interruzioni volontarie di gravidanza nonché per le prestazioni e le terapie relative alla fecondità e/o sterilità e/o impotenza.

FRANCHIGIA E SCOPERTO: Per ogni sinistro verrà applicata una franchigia assoluta di € 50,00 che rimane a carico dell'Assicurato. Per i sinistri con importo superiore ad € 1.000,00 in caso di mancata autorizzazione da parte della Centrale Operativa, verrà applicato, uno scoperto pari al 25% dell'importo da rimborsare con un minimo di € 50,00.

Resta inteso che per gli importi superiori ad € 1.000,00 nessun rimborso sarà dovuto qualora l'Assicurato non fosse in grado di dimostrare l'avvenuto pagamento delle spese mediche sostenute tramite Bonifico bancario o Carta di credito.

ESCLUSIONI E LIMITI SPECIFICI PER LA GARANZIA SPESE MEDICHE: Oltre alle esclusioni previste dalle Norme comuni alle garanzie sono escluse le spese per cure fisioterapiche, infermieristiche, termali, dimagranti e per l'eliminazione di difetti fisici congeniti; le spese relative ad occhiali, lenti a contatto, protesi ed apparecchi terapeutici e quelle relative ad interventi o applicazioni di natura estetica. L'assicurazione non è operante per le spese sostenute per le interruzioni volontarie di gravidanza nonché per le prestazioni e le terapie relative alla fecondità e/o sterilità e/o impotenza.

PRESTAZIONI DI ASSISTENZA ALLA PERSONA

OGGETTO DELL'ASSICURAZIONE: L'Impresa si obbliga entro i limiti convenuti in polizza, a mettere ad immediata disposizione dell'Assicurato, mediante l'utilizzazione di personale ed attrezzature della Centrale Operativa, la prestazione assicurata nel caso in cui l'Assicurato venga a trovarsi in difficoltà a seguito del verificarsi di malattia, infortunio o di un evento fortuito. L'aiuto potrà consistere in prestazioni in denaro od in natura.

CONSULENZA MEDICA TELEFONICA: Qualora a seguito di malattia o infortunio, occorresse accertare lo stato di salute dell'Assicurato, l'Impresa metterà a disposizione il Servizio Medico della Centrale Operativa per i contatti o gli accertamenti necessari per affrontare la prima emergenza sanitaria.

INVIO DI UN MEDICO IN ITALIA IN CASI DI URGENZA: Qualora l'Assicurato, in viaggio in Italia, necessiti di un medico e non riesca a reperirlo, l'Impresa tramite la Centrale Operativa mette a disposizione dell'Assicurato, nelle ore notturne (dalle ore 20 alle ore 8) e 24 ore su 24 al sabato e nei giorni festivi, il proprio servizio di guardia medica che garantisce la disponibilità di medici generici pronti ad intervenire nel momento della richiesta. Chiamando la Centrale Operativa e a seguito di una prima diagnosi telefonica con il medico di guardia interno, l'Impresa invierà il medico richiesto gratuitamente. In caso di non reperibilità immediata di un medico e qualora le circostanze lo rendessero necessario, l'Impresa organizza a proprio carico il trasferimento, tramite autoambulanza, del paziente in un pronto soccorso.

SEGNALAZIONE DI UN MEDICO ALL'ESTERO: Quando successivamente ad una consulenza medica (vedi prestazione "Consulenza medica telefonica") emerge la necessità che l'Assicurato si sottoponga ad una visita medica, la Centrale Operativa segnerà un medico nella zona in cui l'Assicurato si trova compatibilmente con le disponibilità locali.

MONITORAGGIO DEL RICOVERO OSPEDALIERO: Se l'Assicurato è ricoverato, il Servizio Medico di Centrale Operativa è a disposizione, come punto di riferimento, per eventuali comunicazioni e aggiornamenti sul decorso clinico da dare ai familiari dell'Assicurato. 3 di 10

TRASPORTO SANITARIO ORGANIZZATO: Il Servizio Medico della Centrale Operativa, in seguito a infortunio o malattia dell'Assicurato, che comportino infermità o lesioni non curabili in loco o che impediscano la continuazione del viaggio e/o soggiorno, dopo eventuale consulto con il medico locale, e, se necessario/possibile, quello di famiglia, ne organizzerà – previa ricezione di documentazione medica rilasciata in loco attestante la natura della patologia – il Trasporto o rientro sanitario. In base alla gravità del caso, l'Assicurato verrà trasportato nel centro ospedaliero più idoneo al suo stato di salute ovvero ricondotto alla sua residenza. A giudizio del Servizio Medico della Centrale Operativa, il trasporto sanitario potrà essere organizzato con i seguenti mezzi: - aereo sanitario - aereo di linea - vagone letto - cuccetta di 1° classe - ambulanza - altri mezzi ritenuti idonei. Qualora le condizioni lo rendessero necessario, il trasporto verrà effettuato con l'accompagnamento di personale medico e/o paramedico della Centrale Operativa. Il rientro da paesi extraeuropei (intendendosi ogni paese al di fuori dell'Europa Continentale ivi compresi i possedimenti, i territori e i dipartimenti d'oltremare), esclusi quelli del bacino del Mediterraneo, verrà effettuato esclusivamente con aereo di linea. Le prestazioni non sono dovute qualora l'Assicurato o i familiari dello stesso, addividano a dimissioni volontarie contro il parere dei sanitari della struttura presso la quale l'Assicurato è ricoverato.

RIENTRO DEI FAMILIARI O DEL COMPAGNO DI VIAGGIO: In caso di Trasporto sanitario dell'Assicurato, Trasporto della salma e Rientro del Convalescente, la Centrale Operativa organizzerà e l'Impresa prenderà in carico il rientro (aereo classe turistica o treno 1° classe) dei familiari purché assicurati o di un compagno di viaggio. La prestazione è operante qualora l'Assicurato sia impossibilitato ad utilizzare i titoli di viaggio in suo possesso.

TRASPORTO DELLA SALMA: In caso di decesso dell'Assicurato nel corso del suo viaggio e/o soggiorno, la Centrale Operativa organizzerà il trasporto della salma espletando le necessarie formalità e prendendo in carico le spese necessarie ed indispensabili (trattamento post-mortem, documentazione feretro da trasporto) fino al luogo di inumazione nel paese di residenza dell'Assicurato. Sono comunque escluse dalla garanzia le spese di ricerca, funerarie di inumazione e l'eventuale recupero della salma.

VIAGGIO DI UN FAMILIARE IN CASO DI OSPEDALIZZAZIONE: In caso di ricovero ospedaliero dell'Assicurato superiore a 5 giorni, la Centrale Operativa organizzerà e l'Impresa prenderà in carico il viaggio A/R (aereo classe turistica o treno 1° classe) e le spese di pernottamento fino ad un ammontare di € 100,00 al giorno e per un massimo di 10 giorni per un familiare. La prestazione verrà fornita unicamente qualora non sia già presente in loco un altro familiare maggiorenne.

ASSISTENZA AI MINORI: Qualora a seguito di malattia o infortunio, l'Assicurato non possa curarsi dei figli minori in viaggio con lui, la Centrale Operativa mette a disposizione di un familiare o di un'altra persona designata dall'Assicurato od eventualmente dal coniuge, un biglietto A/R in treno 1° classe od aereo classe turistica, per raggiungere i minori e ricondurli al domicilio. La prestazione verrà fornita unicamente qualora non sia già presente in loco un altro familiare maggiorenne.

RIENTRO DEL VIAGGIATORE CONVALESCENTE: Qualora lo stato di salute dell'Assicurato gli impedisca di rientrare alla sua residenza con i mezzi inizialmente previsti la Centrale Operativa organizzerà e l'Impresa – previa ricezione di documentazione medica rilasciata in loco attestante la natura della patologia – prenderà in carico il costo del biglietto per il rientro (in aereo classe turistica o treno 1° classe). La prestazione è operante qualora l'Assicurato sia impossibilitato ad utilizzare i titoli di viaggio in suo possesso.

PROLUNGAMENTO DEL SOGGIORNO: La Centrale Operativa provvederà per l'Assicurato, i famigliari o il compagno di viaggio, anch'essi assicurati, all'organizzazione logistica per il pernottamento originato da un prolungamento del soggiorno dovuto a malattia o infortunio dell'Assicurato stesso, a fronte di regolare certificato medico e l'Impresa terrà a proprio carico le spese di pernottamento fino a un massimo di 10 giorni e comunque entro il limite di € 100,00 al giorno.

INVIO URGENTE DI MEDICINALI ALL'ESTERO: La Centrale Operativa provvederà, nel limite del possibile e nel rispetto delle norme che regolano il trasporto dei medicinali e solo in conseguenza di evento fortuito, infortunio o di malattia, all'inoltro a destinazione di medicinali indispensabili al proseguimento di una terapia in corso, nel caso in cui, non potendo disporre l'Assicurato di detti medicinali, gli sia impossibile procurarseli in loco od ottenerne di equivalenti. In ogni caso il costo di detti medicinali resta a carico dell'Assicurato.

INTERPRETE A DISPOSIZIONE ALL'ESTERO: La Centrale Operativa in caso di necessità conseguente a ricovero ospedaliero all'estero o di procedura giudiziaria nei suoi confronti per fatti colposi avvenuti all'estero, e limitatamente ai paesi ove esistano propri corrispondenti, organizzerà il reperimento di un interprete e l'Impresa se ne assumerà il costo fino a € 1.000,00.

ANTICIPO SPESE DI PRIMA NECESSITA' :Qualora l'Assicurato debba sostenere spese impreviste conseguenti ad eventi di particolare e comprovata gravità, la Centrale Operativa provvederà al pagamento "in loco" di fatture o ad un anticipo di denaro all'Assicurato stesso fino all'importo di € 8.000,00 a fronte di garanzia che può essere fornita in patria da un soggetto terzo con una immediata copertura del prestito.

RIENTRO ANTICIPATO: La Centrale Operativa organizzerà e l'Impresa prenderà in carico il costo del biglietto per il rientro anticipato (aereo classe turistica o treno 1° classe) dell'Assicurato, presso la sua residenza, a seguito di avvenuto decesso o di imminente pericolo di vita nel paese di residenza esclusivamente di uno dei seguenti familiari: coniuge, figlio/a, fratello/sorella genitore, suocero/a, genero, nuora, nonni , zii e nipoti fino al 3° grado di parentela, cognati. La prestazione è altresì valida per danni materiali all'abitazione principale o secondaria, allo studio professionale o all'impresa dell'assicurato che ne rendano indispensabile e indifferibile la sua presenza. Nel caso in cui l'Assicurato debba abbandonare il veicolo per rientrare anticipatamente la Impresa metterà a disposizione dell'assicurato un biglietto aereo o ferroviario per andare successivamente a recuperare il veicolo. Le prestazioni sono operanti qualora l'Assicurato sia impossibilitato ad utilizzare i titoli di viaggio in suo possesso.

SPESE TELEFONICHE/TELEGRAFICHE: La Impresa prenderà in carico le eventuali spese documentate che si rendessero necessarie al fine di contattare la Centrale Operativa fino a concorrenza di € 100,00.

TRASMISSIONE MESSAGGI URGENTI: Qualora l'Assicurato in stato di necessità sia impossibilitato a far pervenire messaggi urgenti a persone, la Centrale Operativa si adopererà per l'invio di tali messaggi.

SPESE DI SOCCORSO RICERCA E DI RECUPERO: In caso di infortunio o malattia, le spese di ricerca e di soccorso sono garantite fino ad un importo di € 1.500,00 per persona a condizione che le ricerche siano effettuate da un organismo ufficiale.

ANTICIPO CAUZIONE PENALE ALL'ESTERO: L'Impresa anticiperà all'Estero, fino ad un importo di € 25.000,00 la cauzione penale disposta dall'autorità locale per porre in libertà provvisoria l'Assicurato. Poiché questo importo rappresenta unicamente un'anticipazione, l'Assicurato dovrà designare una persona che metta contestualmente a disposizione l'importo stesso su apposito conto corrente bancario intestato all'Impresa. Nel caso in cui la cauzione penale venga rimborsata dalle Autorità locali, la stessa dovrà essere restituita immediatamente all'Impresa che, a sua volta, provvederà a sciogliere il vincolo di cui sopra. Questa 4 di 10 garanzia non è valida per fatti conseguenti al commercio e spaccio di droghe o stupefacenti, nonché a partecipazione dell'Assicurato a manifestazioni politiche.

ESCLUSIONI E LIMITI SPECIFICI PER LA GARANZIA ASSISTENZA ALLA PERSONA: Oltre alle esclusioni previste dalle Norme comuni alle garanzie, l'Impresa non risponde delle spese sostenute dall'Assicurato senza le preventive autorizzazioni da parte della Centrale Operativa. Qualora l'Assicurato non fruisca di una o più prestazioni, l'Impresa non è tenuta a fornire indennizzi o prestazioni alternative a titolo di compensazione. L'Impresa non riconosce rimborsi né indennizzi compensativi per prestazioni organizzate da altre Compagnie di assicurazione o da altri Enti o che non siano state richieste preventivamente alla Centrale Operativa e da questa organizzate. Il rimborso può essere riconosciuto (entro i limiti previsti dal presente contratto) nel caso in cui la Centrale Operativa, preventivamente contattata, abbia autorizzato l'assicurato a gestire autonomamente l'organizzazione dell'intervento di assistenza: in tal caso devono pervenire alla Centrale Operativa i giustificativi in originale delle spese sostenute dall'assicurato. Sono altresì escluse le malattie infettive qualora l'intervento di assistenza venga impedito da norme sanitarie internazionali.

GARANZIA BAGAGLIO

OGGETTO DELL'ASSICURAZIONE: L' Impresa garantisce entro i massimali pari ad € 1.000,00 in Italia , ad € 1.500,00 in Europa e ad € 1.500,00 nel Mondo : - il bagaglio dell'Assicurato contro i rischi di incendio, furto, scippo, rapina nonché smarrimento ed avarie, e mancata riconsegna da parte del vettore. - entro i predetti massimali, ma comunque con il limite di € 300,00 a persona, il rimborso delle spese per rifacimento/duplicazione del passaporto, della carta d'identità e della patente di guida di autoveicoli e/o patente nautica in conseguenza degli eventi sopradescritti; - entro i predetti massimali ma comunque con il limite di € 300,00 a persona, il rimborso delle spese documentate per l'acquisto di indumenti di prima necessità e generi di uso personale sostenute dall'Assicurato a seguito di furto totale del bagaglio o di consegna da parte del vettore dopo più di 12 ore dall'arrivo a destinazione dell'Assicurato stesso.

ESCLUSIONI E LIMITI SPECIFICI PER LA GARANZIA BAGAGLIO: Oltre alle esclusioni previste dalle Norme comuni alle garanzie sono esclusi dalla garanzia i danni derivanti da: a) dolo, colpa, incuria, negligenza dell'Assicurato, nonché dimenticanza; b) insufficiente o inadeguato imballaggio, normale usura, difetti di fabbricazione ed eventi atmosferici; c) le rotture e danni al bagaglio a meno che non siano conseguenza di furto, rapina, scippo o siano causati dal vettore;

d) furto del bagaglio contenuto all'interno del veicolo che non risulta chiuso regolarmente a chiave nonché il furto del bagaglio posto a bordo di motoveicoli oppure posto su portapacchi esterni. Si esclude inoltre il furto dalle ore 20 alle ore 7 se il bagaglio non è posto a bordo di veicolo chiuso a chiave in parcheggio custodito; e) denaro, carte di credito, assegni, titoli e collezioni, campionari, documenti, biglietti aerei e ogni altro documento di viaggio;

f) i gioielli, pietre preziose, pellicce ed ogni altro oggetto prezioso lasciati incustoditi. g) i beni acquistati durante il viaggio senza regolari giustificativi di spesa (fattura, scontrino, ecc.).

h) i beni che, diversi da capi di abbigliamento e dalle valigie, borse e zaini siano stati consegnati ad impresa di trasporto, incluso il vettore aereo; Ferme le somme assicurate ed il massimo rimborsabile di € 300,00 per singolo oggetto, il rimborso è limitato al 50% per gioielli, pietre preziose, orologi, pellicce ed ogni altro oggetto prezioso, apparecchiature fotocineottiche, apparecchi radio-televisivi ed apparecchiature elettroniche. I corredi fotocineottici (obiettivi, filtri, lampeggiatori, batterie ecc.) sono considerati quali unico oggetto.

INFORTUNI DI SUPERFICIE

OGGETTO DELL'ASSICURAZIONE: La Impresa pagherà gli indennizzi corrispondenti ai massimali assicurati pari ad € 50.000,00 nel Mondo qualora l'Assicurato subisca, durante il periodo di validità della garanzia, danni derivanti dalle conseguenze dirette, esclusive ed oggettivamente constatabili dell'infortunio e che entro un anno provochino: - morte; - invalidità permanente. **LIMITI DI ETÀ:** Sono assicurabili le persone che al momento della partenza del viaggio non hanno ancora compiuto i 75 anni di età.

ESCLUSIONI E LIMITI SPECIFICI PER LA GARANZIA INFORTUNI DI SUPERFICIE: Oltre alle esclusioni previste dalle Condizioni Generali, la garanzia non è operante per gli infortuni derivanti da:

- a) guida di veicoli o natanti che non siano ad uso privato per i quali l'Assicurato non abbia le prescritte abilitazioni;
- b) guida od uso, anche in qualità di passeggero, di mezzi di locomozione aerei o subacquei.

FRANCHIGIA PER INVALIDITÀ PERMANENTE: L'indennizzo per invalidità permanente è dovuto esclusivamente per il caso in cui il grado di invalidità permanente sia superiore a 5 punti percentuali dell'invalidità permanente totale; in tal caso l'indennità verrà liquidata solo per la percentuale di invalidità permanente eccedente i 5 punti percentuali. Resta inteso che per percentuali di invalidità permanente superiori al 65% la franchigia non verrà applicata.

RESPONSABILITA' CIVILE

OGGETTO DELLA GARANZIA: L'Impresa terrà indenne l'Assicurato, per le somme che lo stesso dovrà corrispondere, quale civilmente responsabile ai sensi di legge a titolo di risarcimento (capitale, interessi e spese), per i danni involontariamente cagionati a terzi quali morte, lesioni personali e danneggiamenti a cose, in conseguenza di un fatto accidentalmente verificatosi in relazione alla sua partecipazione al viaggio e/o soggiorno. L'assicurazione vale anche per la responsabilità civile che possa derivare all'Assicurato da fatto doloso di persone delle quali debba rispondere. Qualora l'Assicurato sia contraente di altro contratto di assicurazione per i medesimi rischi di responsabilità, la presente garanzia opera in eccedenza a detto contratto ("secondo rischio").

MASSIMALE E FRANCHIGIA: La garanzia è operante fino a concorrenza del massimale per evento e per Assicurato pari ad € 50.000,00 nel Mondo. In ogni caso resta a carico dell'Assicurato una franchigia fissa di € 250,00 per sinistro.

ESCLUSIONI E LIMITI SPECIFICI PER LA GARANZIA RESPONSABILITA' CIVILE: Oltre alle esclusioni previste dalle Norme comuni alle garanzie sono esclusi dalla garanzia i danni: - provocati da persone non in rapporto di dipendenza con l'Assicurato e della cui opera questi si avvalga;

- da furto e da incendio;
- da circolazione di veicoli a motore, nonché di navigazione di natanti a motore e da impiego di aeromobili;
- alle persone trasportate su veicoli e natanti a motore di proprietà dell'Assicurato o da lui detenuti;
- a cose che l'Assicurato abbia in consegna o custodia o detenga a qualsiasi titoli ed a quelle trasportate, rimorchiate, sollevate, caricate o scaricate; - derivanti da interruzioni di attività;
- provocati a persone che, essendo in rapporto di dipendenza con l'Assicurato, subiscano il danno stesso in occasione di lavoro o servizio;
- inerenti all'attività professionale dell'Assicurato;
- derivanti da inquinamento;
- derivanti dall'esercizio di attività professionali, di industria o di commercio;
- conseguenti e inadempienze di obblighi contrattuali e fiscali;
- derivanti dall'esercizio dell'attività venatoria.

COSA FARE IN CASO DI SINISTRO

Per richiedere Assistenza:

In caso di sinistro di Assistenza contattare immediatamente la Centrale Operativa dell'Impresa che è in funzione 24 ore su 24 per 365 giorni all'anno, utilizzando il seguente numero telefonico: 800.279745- dall'estero è possibile contattare la Centrale Operativa utilizzando il seguente numero telefonico +39.039.65546646 comunicando subito le seguenti informazioni:

- Nome e Cognome
- Numero di polizza
- Motivo della chiamata
- Numero telefonico e/o indirizzo al quale sarà possibile contattarVi.

Per le altre garanzie:

I sinistri devono essere denunciati attraverso una delle seguenti modalità: - via internet (sul sito www.filodiretto.it sezione "Denuncia On-Line") seguendo le relative istruzioni; oppure - via telefono al numero +39.039.65546644



Legenda

- Contrade Principali
- Piccole Contrade
- Siti di interesse turistico
- Strade Principali
- Strade Secondarie
- Sentieri
- Difficoltà Accessi al Mare
- 1 Facile
- 2 Medio
- 3 Difficoltoso
- Acque Termali
- Fenomeni Vulcanologici
- Siti Archeologici
- Ristoranti
- Aziende agricole/cantine
- Diving
- Ancoraggio
- Aeroporto
- Porto
- Faro
- Ospedale

SCALA 1:77777 mila

0 500 m 1 km



Pantelleria



Laghetto delle ondine
P. Spadillo

Cali dei Cinque Denti
Museo Vulcanologico
Cala Cottone

Kagiar

Gadir
P. Karace 3

Randazzo
416

Khamma

Cala Tramontana
Faragione

Tracino

Cala Levante
Arco dell'Elefante

via di Mida

area attrezzata
Montagna Grande
836

Monte Gibe
706

Piana di Chirlanda

Le Calette

Grotta del Formaggio

Scogli del Formaggio

Caletta delle Capre

Favare

Tombe Bizantine

P. del Curtigliolo

Faragione dietro Isola

Rekale

Cuddia Attalora
500

Martingana 2

La Ficara

Salto la Vecchia

Punta Li Marsi 3

Balata dei Turchi 3

P. del Moliazzo

